



IN SITU

**MATFER BOURGEAT**  
LA PASSION DU GOÛT



LA TABLE QUI MET EN APPÉTIT

DEPUIS 1814

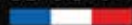

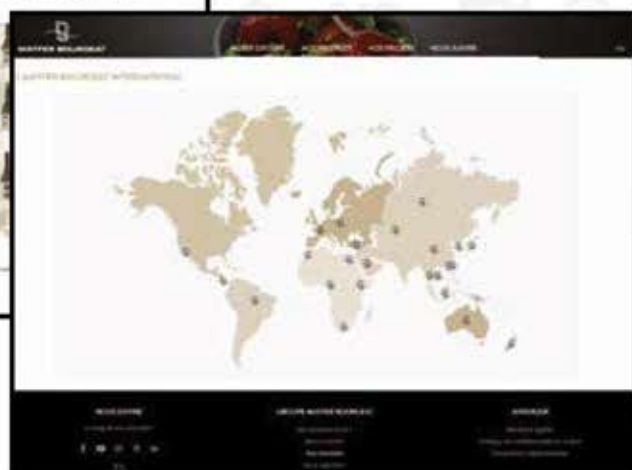
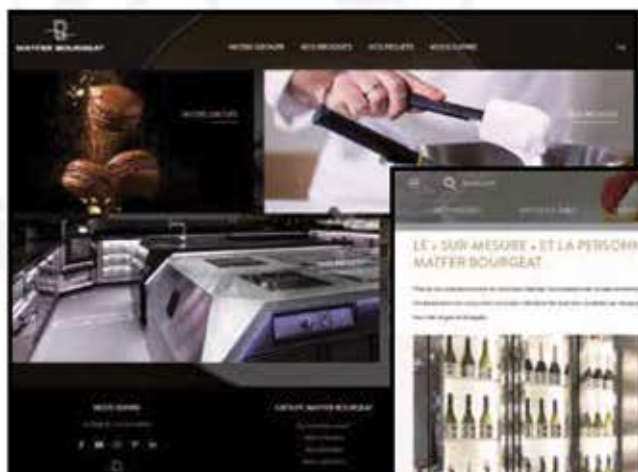

Entrez dans l'univers Matfer Bourgeat et découvrez nos usines françaises, nos métiers, notre implantation à l'international.

Get into the Matfer Bourgeat world and discover our French factories, our jobs, our international installation.

[www.matferbourgeat.com](http://www.matferbourgeat.com)

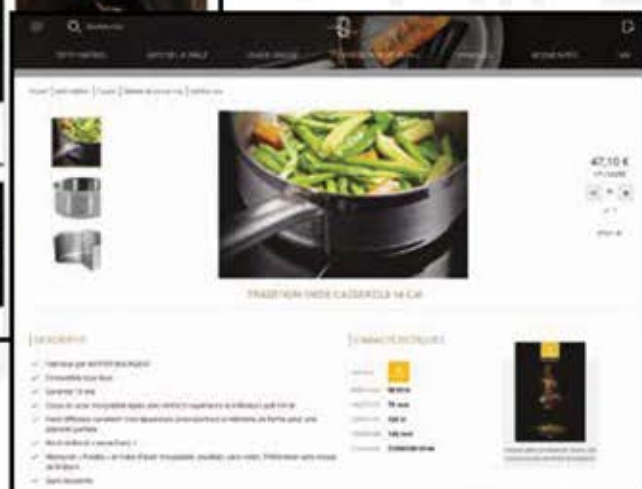
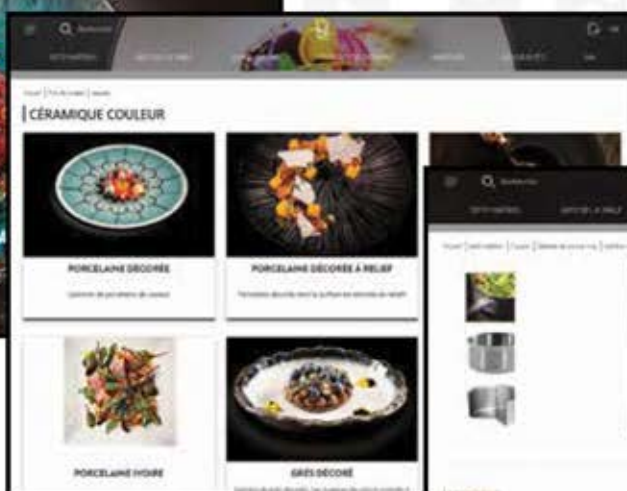

Retrouvez l'intégralité de nos offres sur le catalogue digital

Find the whole set of our offers on the digital catalogue

[digital.matferbourgeat.com](http://digital.matferbourgeat.com)

Suivez-nous sur nos réseaux sociaux / Follow us on our social networks



Parc d'Activités Bernard Vergnaud  
14, rue Henri Becquerel  
93275 SEVRAN Cedex - France  
Tél. : +33 (0)1 43 83 63 62  
E-mail : [contact@insitu-gmb.fr](mailto:contact@insitu-gmb.fr)

S.A.S. au capital de 5 856 400 € - RC BOBIGNY 91 B 02898



# RETROUVEZ NOTRE OFFRE DIGITALE *FIND OUR DIGITAL OFFER*

## ■ CATALOGUE DIGITAL / *DIGITAL CATALOG*



## ■ CHEF'S LIST



## ■ PORTAIL / *PORTAL*



## ■ CONFIGURATEUR / *CONFIGURATOR*



## ■ E-SHOPS



## ■ BLOG

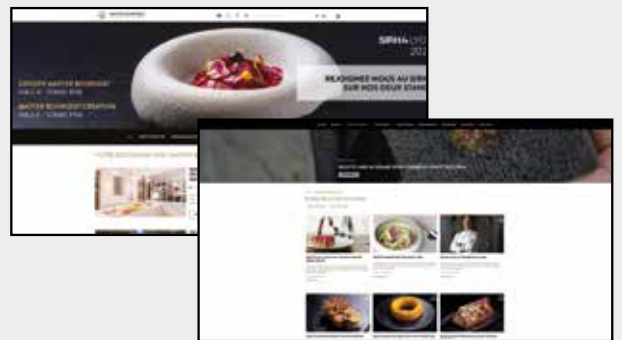



L'expert froid pour vos vitrines réfrigérées / The cold expert for your refrigerated display cases

Matfer Bourgeat Creation regroupe quatre entités expertes dans leurs domaines respectifs. Cette division incarne la volonté de Matfer Bourgeat de proposer des solutions premium entièrement sur-mesure afin de répondre aux besoins d'équipement et d'aménagement de cuisines, laboratoires ou encore concept restauration ou point de ventes haut-de-gamme.

Les bureaux d'étude, implantés dans chaque usine du groupe, sauront vous accompagner à chaque étape de votre projet.

*Matfer Bourgeat Creation comprises four entities that are experts in their respective fields. This division embodies Matfer Bourgeat's desire to offer premium solutions fully tailored to meet the equipment and fittings needs of kitchens, laboratories, restaurant concepts, and high-end points of sale.*

*The design offices, located in each of the group's factories, support you at every stage of your project.*



Provoquer l'émotion / Cause emotion

**SAFRAN**  
Paris

# MATFER BOURGEAT CREATION

Créateur de solutions sur-mesure pour les métiers de bouche  
*Tailored solutions for the catering trade*



**π**  
CREATION

*Meubles de cuisine chauds et froids pour les étoilés / Hot and cold kitchen equipments for starred restaurants*



**1**  
FAB ONE

*Les ustensiles de cuisine et de pâtisserie / Kitchen and pastry tools*



Bourgeat et Vauconsant forment le pôle MBDR Distribution de Repas du Groupe Matfer Bourgeat, avec deux sites de production, des équipes R&D et des bureaux d'études. Bourgeat propose des équipements pour les liaisons chaudes et froides, garantissant le goût et la sécurité alimentaire. Vauconsant est spécialisée dans les équipements de distribution de repas avec maintien en température, chaud ou froid.

*With their two production sites, their R&D teams, and their design offices, Bourgeat and Vauconsant form the Matfer Bourgeat Group's Meal Distribution division (MBDR). With its range of equipment for hot and cold food transfer, Bourgeat's mission is to preserve the taste of culinary preparations while respecting perfect food safety. Vauconsant is specialise in meal distribution equipment for both hot and cold temperature maintenance.*





**MATFER  
BOURGEAT**

DISTRIBUTION DE REPAS

LA PASSION DU GOÛT  
A PASSION FOR TASTE





## LA TABLE QUI MET EN APPÉTIT TANTALISING TABLES

In Situ, grossiste en matériel hôtelier depuis 60 ans, offre des produits de qualité pour la restauration, de la vaisselle aux équipements de buffets. Des produits, variés, originaux, pratiques et toujours de qualité s'adressant aux professionnels de la restauration commerciale et collective. Pour encore plus d'originalité, IN SITU CREATION conçoit et fabrique ses propres produits, en totale osmose avec les besoins spécifiques des restaurateurs.

*In Situ, wholesaler and importer of hotel equipment for over 60 years, offers product ranges from tableware to buffet equipment. Varied, original, practical, and always of high-quality products are available to commercial and institutional culinary professionals. For even more originality, IN SITU CREATION designs and manufactures custom lines in complete symbiosis with the specific needs of restaurants.*





Matfer est une référence mondiale dans la pâtisserie, boulangerie, et restauration. Alliant tradition et innovation, elle conçoit du matériel plébiscité par les chefs pour sa qualité et la diversité de ses gammes. Grâce à ses bureaux d'études et à un outillage souple, Matfer contribue activement à la création culinaire.

*Matfer is the international reference in pastry, bakery, and culinary tools. By combining tradition and innovation, the brand is acclaimed by chefs around the world for the quality and the diversity of its products. With a forward-thinking design office and flexible and diversified array of products, Matfer, today, strives to develop tools that help create new tastes.*

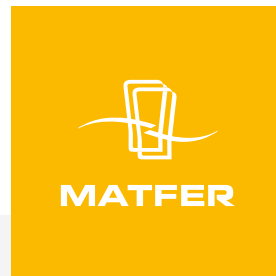

LES OUTILS POUR LE GOÛT  
TOOLS FOR TASTE





LE GOÛT À EMPORTER  
GREAT TASTE TO TAKE AWAY

Matfer Usage Unique propose une gamme de vaisselle éphémère respectueuse de l'environnement pour la restauration et la vente à emporter. Fabriquée en papier, carton, matériaux recyclés et compostables, cette offre éco-responsable répond aux exigences croissantes en matière de développement durable.

*Matfer single use offers an environmentally friendly ephemeral range of tableware for catering and takeaway market. Made from paper, cardboard, recycled and compostable materials, this eco-responsible offer meets growing requirements in terms of sustainable development.*



**CALIX**



# NEWS



**EXCLUSIVA**

**NERVY**



# VAISSELLE / TABLEWARE





34  
HUGUETTE



38  
CALIX



50  
NERVY



91  
FLORY



134  
BIKOLOR

## **VERRERIE** / GLASSWARE



## **BAR** / BAR



## **LA SALLE** / DINING ROOM



## **BUFFET** / BUFFET



## AIDE À L'UTILISATION DU CATALOGUE / HELP USING THE CATALOG



### ARCOROC

PRINCESA	C cl	Ø x H mm	Code	U.V.	Prix HT
Eau / Water	23	74 x 174	532034	12	2,68
Vin / Wine	19	69 x 168	532036	12	2,60
Vin / Wine	14	63 x 155	532038	12/48	2,30
Flûte / Flute	15	62,5 x 195	532040	12	2,45

En verre trempé. / Tempered glass.

Tous nos prix sont indiqués à l'unité.

Exemple :

Code 532034 le verre coûte 2.68 €.

L'UV est de 12.

Le coût sera donc de 2.68 € x 12 soit 32.16 €.

Code 532038 : les verres sont vendus uniquement par 48.

Et pour information le sous-conditionnement est de 12.

Le coût sera donc de 2.30 € x 48 soit 110.40 €.

All our prices are indicated in unit.

Example :

Code 532034 the unit cost price is 2.68 €.

The unit of sales (UV) is 12.

The total cost price will be 2.68 € x 12 = 32.16 €.

Code 532038 : glasses are sold by 48 and for information the sub-conditioning is 12.

The total cost price will be 2.30 € x 48 = 110.40 €.



### CRYSTAL Securit®

En plastique et métal. Prix du lot de 3.

Plastic and metal. Set price of 3.

	L x lg mm	Code	U.V.	Prix HT
4 pages	375 x 270	012424	1	15,00
6 pages	380 x 260	012426	1	20,00

Lorsque le prix indiqué est le prix au lot, la quantité est indiquée dans la désignation. Par exemple, le lot de 3 protège-menus 4 pages (U.V.1) coûte 15,00 €.

When the indicated price is the set, the quantity is written in the description of the product. For example, the set price of 3 menu holders 4 pages cost 15,00€.

### Légende des pictogrammes utilisés / Caption of the pictograms used



Fabriqué en France / Made in France



Nouveauté au catalogue / New in the catalogue



Marque Insitu / Insitu brand



Distribution exclusive France / Exclusive distribution in France



Distribution exclusive mondiale / Exclusive worldwide distribution



Empilable / Stackable



Micro-ondes / Microwave safe  
Non compatible micro-ondes / Not microwave safe



Lave-vaisselle / Dishwasher safe  
Non compatible lave-vaisselle / Not dishwasher safe



Four / Oven safe  
Non compatible four / Not oven safe



Compatible induction / Induction safe  
Non compatible induction / Not induction safe



Tenue au froid / Low temperature resistance  
Tenue au chaud / Heat resistance

### A quoi correspondent ces sigles ? / Meaning of acronyms



Par le marquage CE, le fabricant (ou son importateur) certifie que le produit commercialisé est conforme aux normes et directives en vigueur en Europe, notamment sur l'agrément au contact alimentaire des matériaux, la sécurité électrique et mécanique.

Le marquage CE est obligatoire.

CE marking shows that the manufacturer (or his importer) certifies that the product marketed complies with standards and directives enforced in Europe, particularly for food quality approval of materials, electric and mechanical safety.

CE marking is mandatory.



La marque NF est une démarche volontaire de l'entreprise. Elle est un signe de reconnaissance de qualité attribué à des produits par l'AFNOR selon leur conformité à des normes et spécifications techniques françaises et européennes.

La marque NF est une garantie d'achat de produits conformes aux exigences réglementaires.

The NF mark is a process decided by the company. This sign recognizes the quality allocated to the products by AFNOR, in compliance with French and European technical standards and specifications.

The NF mark guarantees that products purchased comply with regulatory requirements.

Les photos des produits sont non contractuelles. Elles sont protégées par des droits et ne peuvent être utilisées sans autorisation.

Les produits peuvent être supprimés ou modifiés sans préavis.

Pour consulter ce catalogue en ligne :

<https://digital.matferbourgeat.com>

Pictures of products are not contractual. They are protected by rights and cannot be used without authorization.

Products can be deleted or modified without advance notice.

To consult this on-line catalog :

<https://digital.matferbourgeat.com>

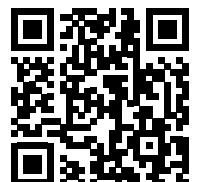



**VAISSELLE**  
*TABLEWARE*

---

P.1

**COUVERTS**  
*TABLE FLATWARE*

---

P.148

**VERRERIE**  
*GLASSWARE*

---

P.168



**BAR**  
*BAR*

---

P.206

**SALLE**  
*DINNING ROOM*

---

P.250

**ACCUEIL ET AFFICHAGE**  
*HOSTESS STATION AND MENU DISPLAY*

---

P.272

**BUFFET**  
*BUFFET*

P.284





## VAISSELLE *DISHWARE*

Faites de votre restaurant un lieu unique, différent, doté d'une véritable personnalité. Séduisez vos clients avec des idées tendances et créatives. Étonnez-les grâce à votre talent à présenter les plats autrement. Créez une véritable harmonie entre la vaisselle, les verres et les couverts, ou bien cassez les codes, dépassez les traditions et créez la surprise.

*Transform your restaurant into a unique and different place with real personality. Attract your customers with modern and creative ideas. Surprise them with your talent of presenting dishes differently. Create true harmony between dishes, glasses, and table flatware, or break away from codes and traditions and create surprise.*

Dressage du chef / <i>Chef's plating</i>	2
Céramique couleur / <i>Coloured ceramic tableware</i>	12
Céramique blanche / <i>White ceramic tableware</i>	50
Vaisselle en verre / <i>Glass dishware</i>	63
Vaisselle culinaire / <i>Oven to table cookware</i>	64
Vente à emporter durable / <i>Durable takeaway</i>	74
Vaisselle en autre matériau / <i>Dishware in other materials</i>	78
Accessoires pour la table / <i>Table accessories</i>	79
Spécialités / <i>Specialities</i>	107
Glace et desserts / <i>Ice cream and desserts</i>	121
Café et thé / <i>Coffee and tea</i>	129



1.



2.



3.



4.

Porcelaine. Email mat sensible aux rayures et aux frottements.  
Porcelain. Scratch- and friction-sensitive matte enamel.

Type	C cl	L mm	l mm	H mm	U.V.	Code	Prix HT
1 assiette plate / flat plate		280	210	55	2	051580	10,90
2 assiette plate / flat plate		310	285	25	2	051581	11,95
3 assiette creuse / deep plate	65	230	210	55	6	051582	11,80
4 bol / bowl	25	140	120	60	6	051584	6,70
4 bol / bowl	50	180	150	75	6	051583	8,90

# Under the sea





**PODIUM CRAQUELÉ**

Porcelaine. Aspect granité.  
Porcelain. Textured appearance.

Ø mm	H mm	U.V.	Code	Prix HT
165	45	6	051809	9,75

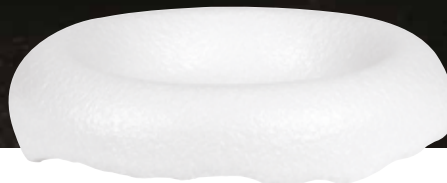

**ASSIETTE ORGANIQUE/ORGANIC PLATE**

Porcelaine. Aspect granité.  
Porcelain. Textured appearance.

L mm	l mm	H mm	U.V.	Code	Prix HT
225	224	45	6	051810	11,67





Porcelaine. Ne pas faire subir de choc thermique important.  
Porcelain. Avoid extreme temperature changes.

L mm	l mm	H mm	U.V.	Code	Prix HT
230	180	45	12	054289	15,17





2.

1.

3.

New Bone China. Email ivoire.  
New Bone China. Ivory enamel.

Type	C cl	Ø mm	H mm	U.V.	Code	Prix HT
1 extra plate / extra plate		245	10	6	051665	6,95
2* concave / concave	20	250	20	6	051666	9,20
3 assiette creuse / deep plate	60	285	45	4	051664	10,85

\* Ø intérieur : 135 mm

# Montagne





1.



2.



Porcelaine. Livrée en 2 parties : une base et un couvercle. Email extérieur granité et intérieur lisse.  
Porcelain. Supplied in 2 parts: one base and one lid. Textured enamel exterior and smooth interior.

Type	C cl	Ø mm	H mm	U.V.	Code	Prix HT
1 petite /small	5	65	65	6	052948	5,92
2 grande /large	40	130	130	4	052949	10,01



ASSIETTE DÉSTRUCTURÉE/UNSTRUCTURED PLATE

Grès.  
Stoneware.

L mm	l mm	H mm	U.V.	Code	Prix HT
207	204	44	4	051811	9,75



CHEF

New Bone China. Email mat sensible aux rayures.  
New Bone China. Scratch-sensitive matte finish.

Ø mm	H mm	U.V.	Code	Prix HT
240	25	6	051719	11,75





### CHEF OBLONG

New Bone China. Email mat sensible aux rayures.  
New Bone China. Scratch-sensitive matte finish.

L mm	l mm	H mm	U.V.	Code	Prix HT
330	230	30	4	051714	11,45



### MATRIS NOIR

Grès. Ne pas faire subir de choc thermique important.  
Stoneware. Avoid extreme temperature changes.

C cl	Ø mm	H mm	U.V.	Code	Prix HT
20	100	80	6	050436	5,75



1.



1.



2.



3.



2.



3.



4.

### CARMIN GOURMET

Grès. Email réactif. Le décor peut varier d'une assiette à l'autre. Ne pas faire subir de choc thermique important.  
Stoneware. Reactive enamel. Decoration can vary from one plate to another. Avoid extreme temperature changes.

Type	C cl	Ø mm	H mm	U.V.	Code	Prix HT
1 podium / podium		203	50	2	052045	11,65
2 bol / bowl	26	115	40	6	052043	5,02
3 coupelle / small bowl	10	95	35	12	052044	2,66

### NUIT GOURMET

Grès.  
Stoneware.

Type	C cl	Ø mm	H mm	U.V.	Code	Prix HT
1 podium / podium		203	50	2	052041	11,65
2 mini assiette / soup plate	45	160	40	12	051315	9,35
3 bol / bowl	26	115	40	6	052039	5,02
4 coupelle / small bowl	10	95	35	12	052040	2,66



1.



2.



3.



4.

Porcelaine.  
Porcelain.

Type	C cl	L mm	l mm	Ø mm	H mm	U.V.	Code	Prix HT
1 assiette plate / flat plate				210	5	6	052091	3,95
1 assiette plate / flat plate				250	25	6	052090	4,95
1 assiette plate / flat plate				270	25	6	052089	5,55
2 assiette creuse / deep plate	90			260	50	6	052094	7,80
3 wok / wok	40			155	55	3	052092	3,95
3 wok / wok	80			215	55	6	052093	4,10
4 assiette à pâtes / pasta bowl	32,5			255	50	6	052096	6,50
5 assiette à pizza / pizza plate				310	15	6	052095	7,65
6 assiette ovale / plate oval	300	210				4	052097	8,20



5.



6.

# Solstice





IN SITU Creation

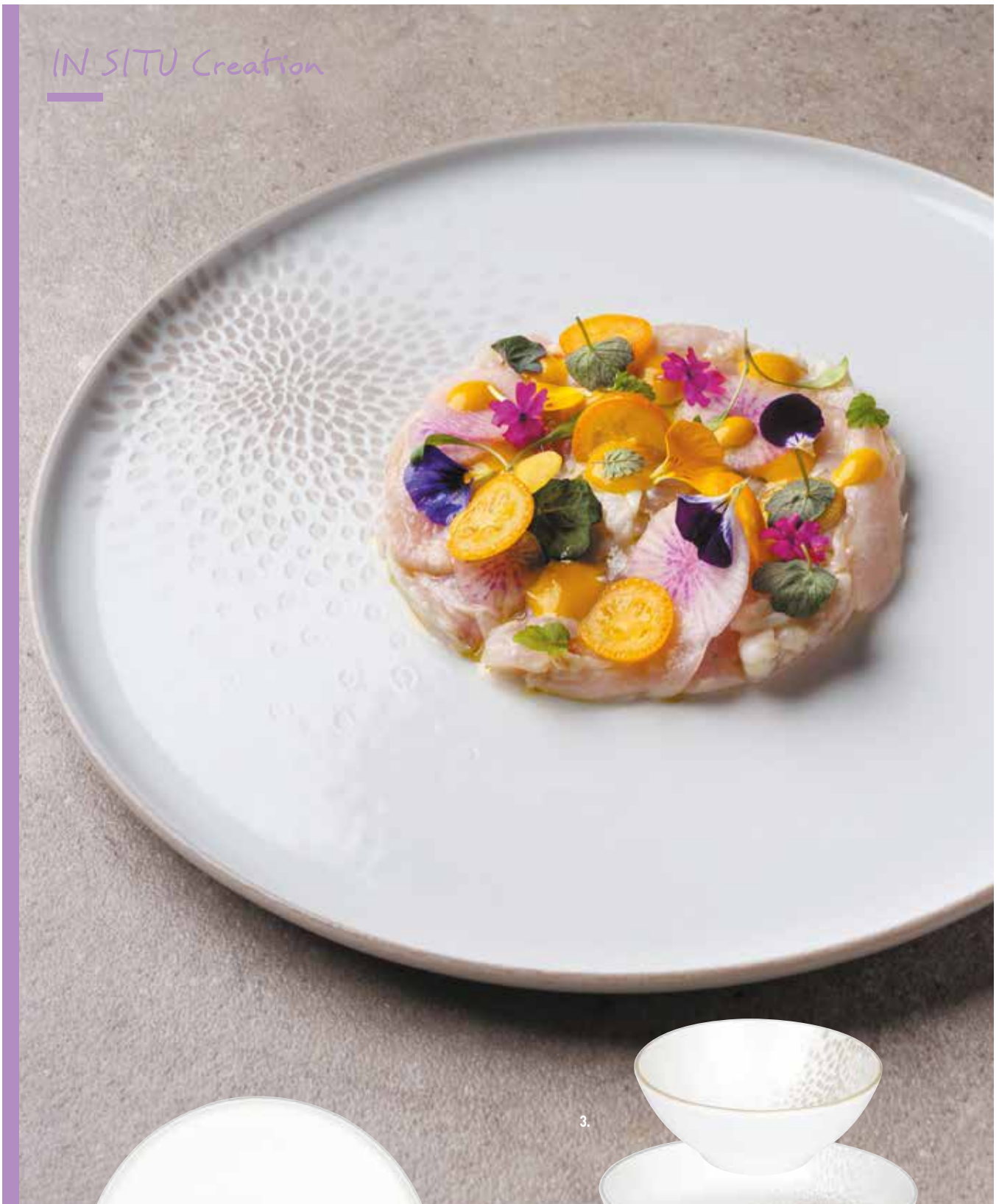

1.

3.



2.

Porcelaine.  
Porcelain.

	Type	C cl	Ø mm	H mm	U.V.	Code	Prix HT
1	assiette plate / flat plate		260	15	6	054296	7,10
2	assiette creuse / deep plate	70	200	40	6	054298	5,39
2	assiette creuse / deep plate	120	240	50	6	054297	7,59
3	bol / bowl	25	130	45	6	054299	5,29



2.



1.

**TAUPE/MOLE**

Porcelaine. Finition mat sensible aux rayures. Ne pas faire subir de choc thermique important.  
Porcelain. Scratch-sensitive matte finish. Avoid extreme temperature changes.

Type	C cl	Ø mm	H mm	U.V.	Code	Prix HT
1 assiette creuse / deep plate		205	40	6	052255	7,88
2 coupelle / small bowl		90	22	12	052258	1,88
3 bol / bowl	35	115	64	6	052261	3,96
4 poke bol / poke bowl	120	178	80	3	052264	8,90

**BLANC/WHITE**

Type	C cl	Ø mm	H mm	U.V.	Code	Prix HT
1 assiette creuse / deep plate		205	40	6	052253	7,88
2 coupelle / small bowl		90	22	12	052256	1,88
3 bol / bowl	35	115	64	6	052259	3,96
4 poke bol / poke bowl	120	178	80	3	052262	8,90

**ANTHRACITE**

Type	C cl	Ø mm	H mm	U.V.	Code	Prix HT
1 assiette creuse / deep plate		205	40	6	052254	7,88
2 coupelle / small bowl		90	22	12	052257	1,88
3 bol / bowl	35	115	64	6	052260	3,96
4 poke bol / poke bowl	120	178	80	3	052263	8,90



4.



3.



2.



4.

3.



1.

Porcelaine. Email réactif. Les teintes peuvent varier d'un produit à l'autre.  
Porcelain. Reactive enamel. Colours may vary from one product to another.

	Type	C cl	Ø mm	H mm	U.V.	Code	Prix HT
1	assiette plate / flat plate		280	25	3	052302	8,14
2	assiette creuse / deep plate	55	160	45	2	052305	5,72
3	assiette creuse / deep plate	70	200	40	3	052304	5,12
4	coupelle / small bowl	32,5	120	45	2	052306	4,16



1.

2.

Porcelaine. Email réactif. Les teintes peuvent varier d'un produit à l'autre.  
Porcelain. Reactive enamel. Colours may vary from one product to another.

Type	Ø mm	H mm	U.V.	Code	Prix HT
1 assiette plate / flat plate	210	18	6	052242	5,67
1 assiette plate / flat plate	270	25	6	052240	7,83
2 assiette bord droit / straight edge plate	250	20	4	052241	11,21
3 assiette dessert wok / wok dessert plate	210	53	6	052244	6,53
4 assiette creuse / deep plate	260	50	6	052243	9,29



3.



4.

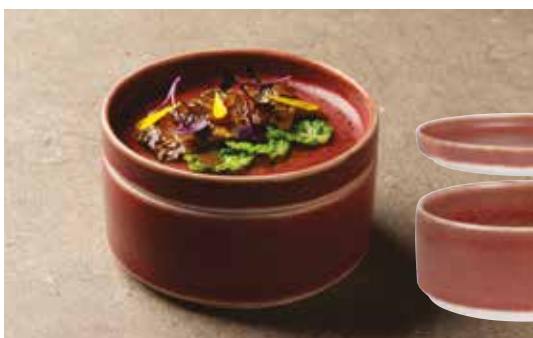
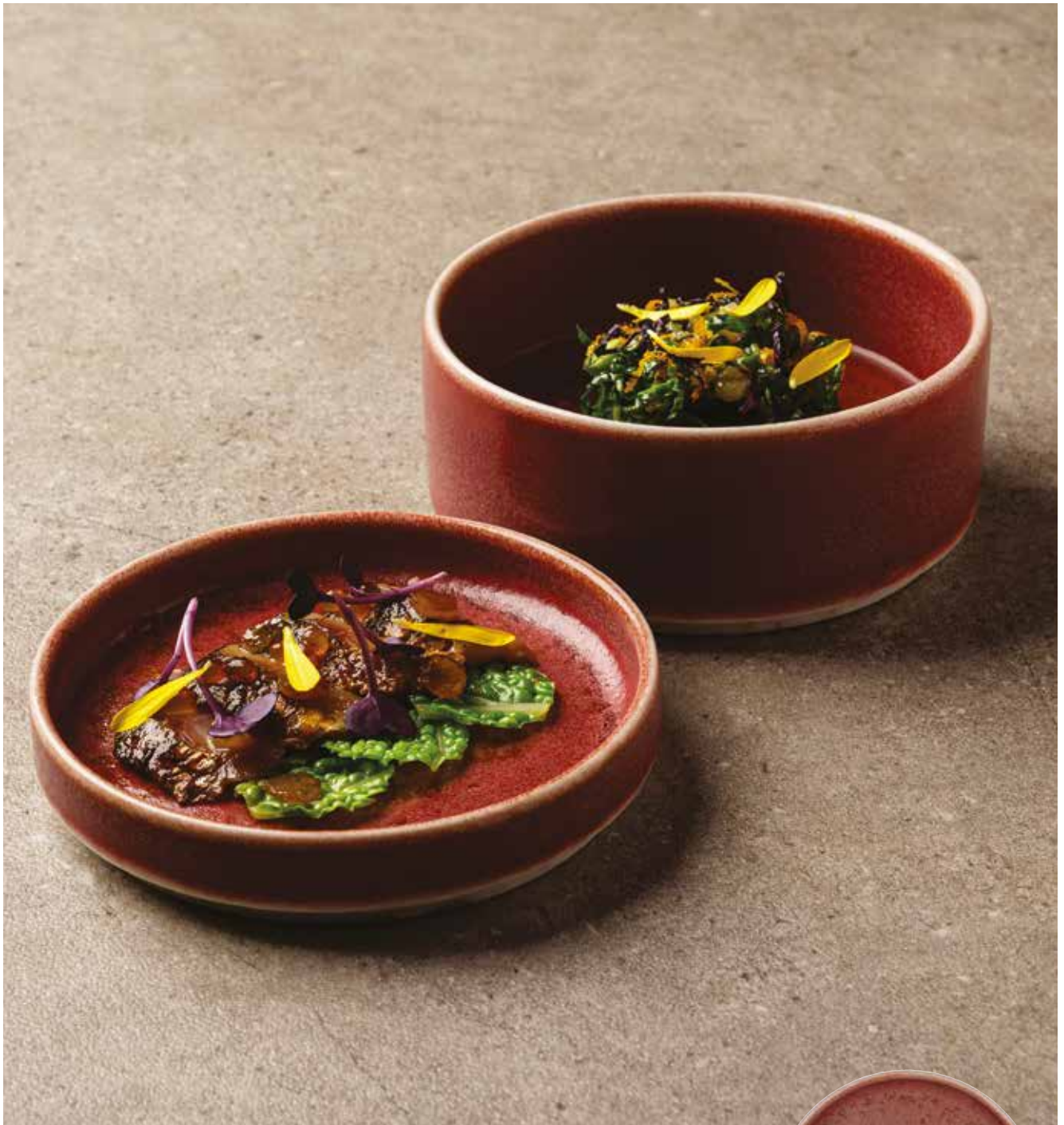

1.

2.

4.

3.

Porcelaine.  
Porcelain.

	Type	C cl	Ø mm	H mm	U.V.	Code	Prix HT
1	assiette plate / flat plate		120	23	4	052267	4,13
2	assiette plate / flat plate		165	24	4	052266	5,05
3	assiette plate / flat plate		250	25	4	052268	8,60
4	bol / bowl	40	120	50	2	052269	4,85



2.



3.

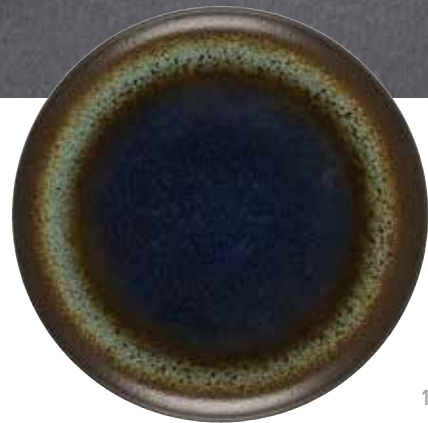

1.

Porcelaine. Email réactif. Le décor peut varier d'un produit à l'autre. Ne pas faire subir de choc thermique important.  
Porcelain. Reactive enamel. Decoration can vary from one product to another. Avoid extreme temperature changes.

Type	C cl	Ø mm	H mm	U.V.	Code	Prix HT
1 assiette plate / rimless plate		270	25	4	054281	11,30
2 assiette creuse / deep plate	165	245	42	2	054283	15,30
3 bol / bowl	60	180	60	4	054288	9,50



3.



1.



2.

Porcelaine.  
Porcelain.

	Type	Ø mm	H mm	U.V.	Code	Prix HT
1	assiette plate / flat plate	270	25	6	052216	5,92
2	assiette dessert wok / wok dessert plate	210	53	6	052218	5,02
3	assiette creuse / deep plate	260	50	6	052217	7,08



5.  
6.

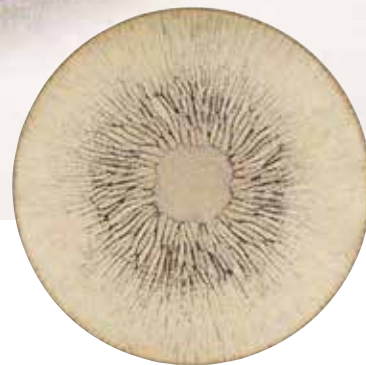

1.



2.

3.

4.

Porcelaine. Email réactif. Les teintes peuvent varier d'un produit à l'autre.  
Porcelain. Reactive enamel. Colours may vary from one product to another.

Type	C cl	Ø mm	H mm	U.V.	Code	Prix HT
1 assiette plate / flat plate		210	5	6	052235	5,62
1 assiette plate / flat plate		270	25	6	052233	7,83
2 assiette bord droit / straight edge plate		250	20	4	052234	11,06
3 assiette dessert wok / wok dessert plate	80	215	55	6	052237	6,48
4 assiette creuse / deep plate	90	260	50	6	052236	9,09
5 tasse / cup	8	70	35	6	051181	2,74
5 sous-tasse café / coffee saucer	115			6	051184	1,80
6 tasse / cup	21	95	55	6	051182	3,71
6 sous-tasse thé / tea cup saucer	135			6	051185	2,74



2.

1.



3.



4.

Porcelaine.  
Porcelain.

	Type	C cl	Ø mm	H mm	U.V.	Code	Prix HT
■	1 assiette plate / flat plate		210	5	6	052214	4,34
	1 assiette plate / flat plate		270	25	6	052221	6,08
	2 assiette bord droit / straight edge plate		250	20	4	052222	8,59
	3 assiette creuse / deep plate	60	200	43	6	052225	4,41
	3 assiette creuse / deep plate	90	260	50	6	052223	7,23
	4 assiette creuse dark / dark deep plate	90	260	50	6	052224	7,23



Porcelaine.  
Porcelain.

	Type	C cl	L mm	l mm	Ø mm	H mm	U.V.	Code	Prix HT
1	assiette plate / flat plate				270	25	6	991854	7,00
2	assiette bord droit / straight edge plate				250	20	4	991852	9,99
3	assiette creuse / deep plate	90			260	50	6	991851	8,24
4	assiette à pâtes / pasta bowl	32,5			255	50	6	991855	9,63
5	assiette rectangulaire / rectangular plate		345	210		15	6	991853	12,31

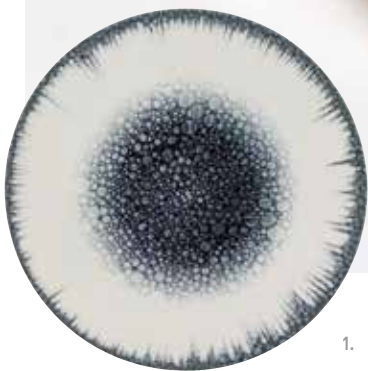

Porcelaine. Ne pas faire subir de choc thermique important.  
Porcelain. Avoid extreme temperature changes.

	Type	C cl	Ø mm	H mm	U.V.	Code	Prix HT
1	assiette plate / flat plate		280		6	052206	12,89
2	assiette bord droit / straight edge plate		270	25	12	052209	16,09
3	assiette creuse / deep plate		260	40	6	052207	13,14
4	assiette carrée / square plate			20	12	052208	13,95
5	bol / bowl	30	140	45	12	052203	5,63



4.

2.



1.

5.

6.

3.

Porcelaine. Email réactif. Le décor peut varier d'une assiette à l'autre. Ne pas faire subir de choc thermique important.  
Porcelain. Reactive enamel. Decoration can vary from one plate to another. Avoid extreme temperature changes.

	Type	C cl	Ø mm	H mm	U.V.	Code	Prix HT
1	assiette plate / flat plate		270	25	4	054251	11,30
2	assiette creuse fond plat / flat bottom deep plate		200	30	4	054256	8,77
3	assiette creuse / deep plate		165	245	42	054253	11,50
4	assiette à pâtes / pasta bowl		165	245	60	054255	15,30
5	bol fond plat / flat bottom bowl		70	162	60	054258	9,58
6	bol / bowl		60	180	60	054257	9,50



Porcelaine. Email réactif. Les teintes peuvent varier d'un produit à l'autre.  
Porcelain. Reactive enamel. Colours may vary from one product to another.

Type	C cl	Ø mm	H mm	U.V.	Code	Prix HT
bol océan / bowl ocean	28	115	40	6	050120	5,47
bol olive / bowl olive	28	115	40	6	050121	5,47
bol océan / bowl ocean	50	145	45	4	050123	6,48
bol olive / bowl olive	50	145	45	4	050122	6,48
bol océan / bowl ocean	70	165	50	2	050124	9,99
bol olive / bowl olive	110	195	55	2	050126	13,91

Type	Ø mm	H mm	U.V.	Code	Prix HT
assiette océan / plate ocean	190	25	3	050135	5,97
assiette océan / plate ocean	235	28	2	050136	11,20

Porcelaine. Garantie 5 ans contre les ébréchantures sur les pièces rondes. Température maxi d'utilisation entre 180°C/200°C.  
Porcelain. 5-year guarantee against chipping for round items. Maximum operating temperature between 180°C and 200°C.



### STONECAST BARLEY WHITE

Type	C cl	L mm	l mm	Ø mm	H mm	U.V.	Code	Prix HT
1 assiette plate / flat plate				260	12		404388	16,58
1 assiette plate / flat plate				288	12		403959	22,53
2 ramequin / ramekin	34		121	65	12		058306	11,67
3 plat rectangulaire / rectangular dish		295	150		12		058310	33,18

### STONECAST SPICE ORANGE

Type	C cl	Ø mm	H mm	U.V.	Code	Prix HT
1 assiette plate / flat plate		260	12		403966	16,58
2 ramequin / ramekin	34	121	65	12	058206	11,88



### STUDIO PRINTS HOMESPUN STONE GREY

Ø mm	U.V.	Code	Prix HT
165	12	404730	9,82
260	12	404731	17,32
288	12	058340	24,98



### STUDIO PRINTS HOMESPUN CHARCOAL BLACK

Ø mm	U.V.	Code	Prix HT
165	12	404571	9,82
260	12	404729	17,32
288	12	058350	24,98

### ASSIETTE NOIRE CREUSE/HOMESPUN BLACK SOUP PLATE WITH RIM

C cl	Ø mm	H mm	U.V.	Code	Prix HT
113,6	248	50	12	404463	24,48



Porcelaine. Ne pas faire subir de choc thermique important.  
 Porcelain. Avoid extreme temperature changes.

Type	L mm	l mm	Ø mm	U.V.	Code	Prix HT
assiette plate / flat plate			270	6	054285	7,30
assiette carrée / square plate	260	260		6	054286	8,44
assiette rectangulaire / rectangular plate	345	210		6	054287	12,86

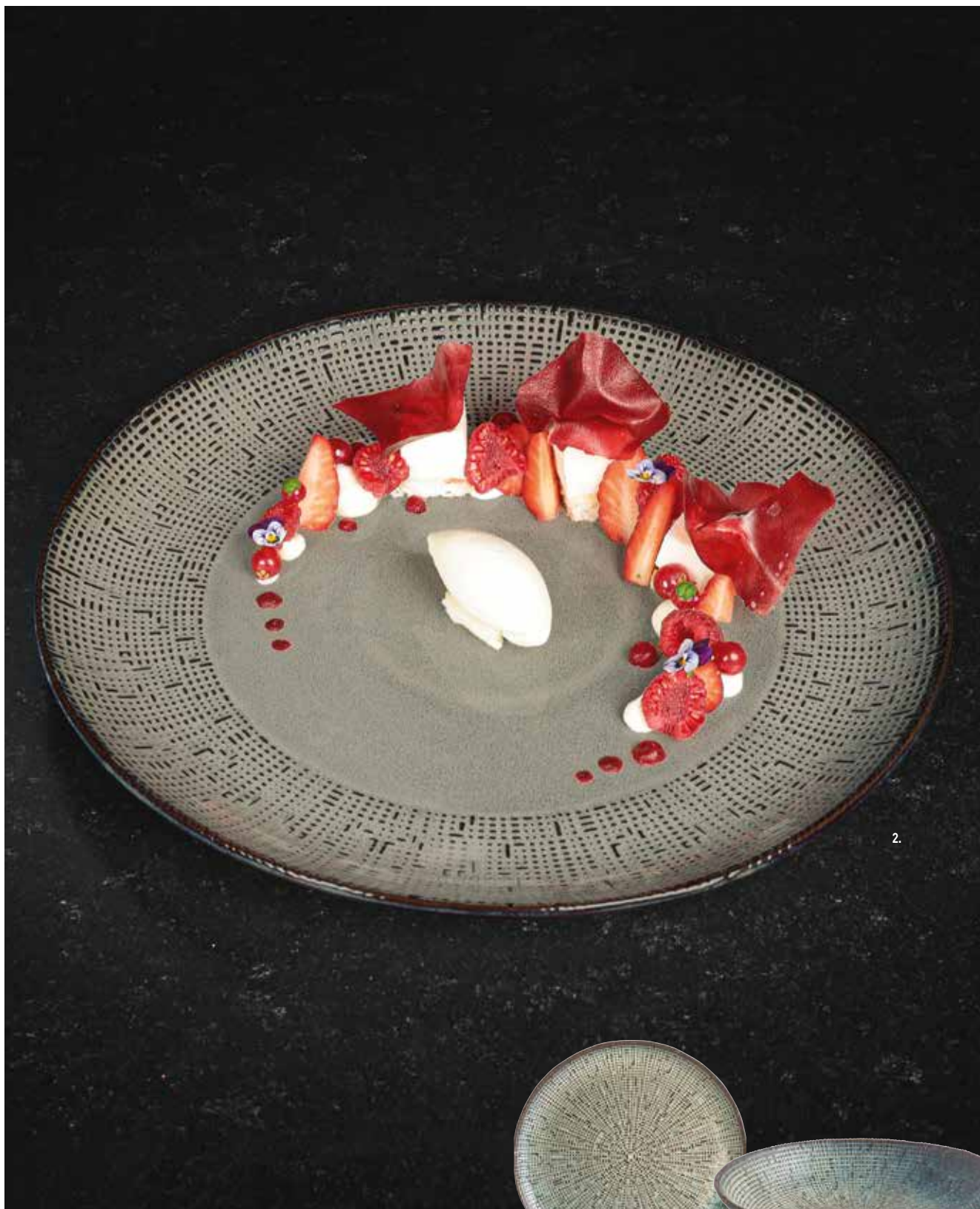

2.



1.

3.

Porcelaine. Email réactif. Le décor peut varier d'un produit à l'autre. Ne pas faire subir de choc thermique important.  
 Porcelain. Reactive enamel. Decoration can vary from one product to another. Avoid extreme temperature changes.

Type	C cl	Ø mm	H mm	U.V.	Code	Prix HT
1 assiette plate / flat plate		200	22	4	050262	5,72
2 assiette plate / flat plate		290	25	4	050264	10,30
3 assiette creuse / deep plate	100	230	50	4	050265	9,64
4 tasse / cup	10	65	45	12	051176	2,46
4 sous-tasse / saucer		100		12	051177	2,26
5 tasse / cup	25	90	65	6	051178	3,21
5 sous-tasse / saucer		150		6	051179	2,96



4. 5.



Porcelaine. Grande surface pour les dressages les plus créatifs. Bords droits facilitant la prise en main.  
*Porcelain. Large surface for creative plating. Straight rims facilitating grip.*



Type	L mm	l mm	Ø mm	H mm	U.V.	Code	Prix HT
plate / flat			210	20	4	052083	22,21
plate / flat			260	22	4	052085	25,57
assiette creuse / deep plate			140	50	4	052086	18,03
assiette creuse / deep plate			170	55	4	052087	20,93
assiette creuse / deep plate			230	33	4	052088	27,49
ovale / oval	355	218		25	4	052084	39,67



**ASSIETTE GOURMET/GOURMET PLATE**

Type	Ø mm	H mm	U.V.	Code	Prix HT
blanc / white	230	33	4	052161	34,74
muscade / nutmeg	230	33	4	052169	34,74
cardamome / cardamon	230	33	4	052165	34,74



**ASSIETTE PLATE/RIMLESS PLATE**

Type	Ø mm	H mm	U.V.	Code	Prix HT
blanc / white	260	22	4	052150	32,11
blanc / white	280	25	4	052155	37,07
muscade / nutmeg	260	22	4	052154	32,11
cardamome / cardamon	260	22	4	052152	32,11



**ASSIETTE OVALE/OVAL PLATE**

Type	L mm	l mm	H mm	U.V.	Code	Prix HT
blanc / white	355	218	25	4	052171	48,93
muscade / nutmeg	355	218	25	4	052179	48,93
cardamome / cardamon	355	218	25	4	052175	48,93

## PORCELAINE PÂTE NOIRE

### BLACK PORCELAIN

## BASALT



Porcelaine noire teintée dans la masse. Ne s'effrite pas, ne se raye pas. Tenue en température de -20°C à +300°C. Passe au four et au micro-onde.  
Bulk-dyed black porcelain. Does not crumble, does not scratch. Heat resistant from -20°C to 300°C. Oven and microwave safe.



#### ASSIETTES RECTANGULAIRES/RECTANGULAR PLATES

L mm	l mm	H mm	U.V.	Code	Prix HT
220	140	15	4	050444	18,31
300	160	15	4	050440	20,96
330	110	15	4	050441	23,99
330	210	15	4	050443	32,52



#### ASSIETTE ET PLATEAU ROND/ROUND PLATE AND TRAY

Type	Ø mm	H mm	U.V.	Code	Prix HT
assiette plate / flat plate	200	12	6	050506	18,32
plateau rond / round tray	320	15	2	990746	32,74



#### BOL/BOWL

C cl	Ø mm	H mm	U.V.	Code	Prix HT
3	50	35	6	050529	5,97
8	75	45	4	050527	8,52
25	100	60	6	990672	10,43



#### SALADIER INDIVIDUEL/INDIVIDUAL SALAD BOWL

Ø mm	H mm	U.V.	Code	Prix HT
170	55	4	401906	16,29

#### PLAT RECTANGULAIRE/RECTANGULAR PLATE

Type	L mm	l mm	H mm	U.V.	Code	Prix HT
1 plat rectangulaire / rectangular dish	250	120	7	6	050511	14,55
1 plat rectangulaire / rectangular dish	300	160	7	6	405170	18,01
1 plat rectangulaire / rectangular dish	300	200	7	6	050516	25,44
2 plat rectangulaire 1 bord relevé / rectangular plate	332	200	20	3	990128	32,27
3 plat rectangulaire / rectangular dish	400	300	7	2	050514	50,25

#### ASSIETTE À STEAK/STEAK PLATE

Type	L mm	l mm	H mm	U.V.	Code	Prix HT
4 2 bords relevés / 2 raised edges	330	200	20	3	990705	32,09
4 2 bords relevés / 2 raised edges	395	240	20	4	990877	37,85
5 1 bord relevé / 1 raised edge	330	220	15	3	050528	31,41
6 plate / flat	330	240	10	3	050515	34,65
7 support bambou / bamboo holder	375	280	20	3	990673	34,78

Pour assiette à steak réf 050515. / For steak plate ref 050515.





**PERSONNALISEZ VOS ASSIETTES  
AVEC LA DÉCORATION LASER REVOL.  
PERSONALIZE YOUR PLATES  
WITH REVOL LASER DECORATION.**

144 pièces minimum, possibilité de choisir 3 articles différents si le logo est de même taille. Liste des collections personnalisables sur demande.  
Minimum of 144 pieces, possibility of choosing 3 different items if the logo is the same size. Customizable list collections on request.



**CLUB ASSIETTE RECTANGULAIRE**

Porcelaine noire effet fonte. La forme rectangulaire optimise la place sur la table et reste très polyvalente (viandes, poissons, burgers...). Tenue en température de -20°C à +300°C.  
Cast iron-effect porcelain. The rectangular shape optimises space on the table and remains very versatile (meat, fish, burgers, etc.). Heat resistant from -20°C to 300°C.

L mm	l mm	H mm	U.V.	Code	Prix HT
240	125	29	6	052922	26,06
360	150	29	4	052925	30,31
360	210	29	4	052924	36,71



**CLUB RAVIER**

Porcelaine noire effet fonte. Tenue en température de -20°C à +300°C.  
Cast iron-effect porcelain. Heat resistant from -20°C to 300°C.

L mm	l mm	H mm	U.V.	Code	Prix HT
80	80	37	12	052875	9,06



**SOLID**

Porcelaine noire effet ardoise et émail de couleur à l'intérieur. Tenue en température +300°C. Passe au four.  
Slate-effect black porcelain and coloured glaze interior. Heat resistant up to 300°C. Oven safe.

C cl	Ø mm	H mm	U.V.	Code	Prix HT
70	235	45	4	050600	33,93



**LIKID**

Porcelaine noire effet ardoise et émail de couleur à l'intérieur. Tenue en température +300°C. Passe au four.  
Slate-effect black porcelain and coloured glaze interior. Heat resistant up to 300°C. Oven safe.

Type	L mm	l mm	H mm	U.V.	Code	Prix HT
noir / black	75	53	53	6	050614	13,68
rouge / red	75	53	53	6	050616	13,68



**LIKID**

Porcelaine. Tenue en température +300°C. Passe au four.  
Porcelain. Heat resistant up to 300°C. Oven safe.

Type	L mm	l mm	H mm	U.V.	Code	Prix HT
blanc / white	67	62	100	4	051673	16,79
noir / black	67	62	100	4	051674	16,79
rouge / red	67	62	100	4	051675	17,29

## PORCELAINE PÂTE NOIRE

BLACK PORCELAIN



### YLI

Porcelaine.  
Porcelain.

Type	C cl	Ø mm	H mm	U.V.	Code	Prix HT
noir / black	100	270	69	4	052315	30,30
blanche / white	100	270	69	4	052316	33,59

## PORCELAINE IVOIRE

IVORY PORCELAIN



### MADELEINE

Porcelaine.  
Porcelain.

Type	C cl	Ø mm	H mm	U.V.	Code	Prix HT
assiette plate / flat plate		215	25	6	050389	21,10
assiette plate / flat plate		260	30	6	050388	23,99
assiette creuse / deep plate	110	240	55	6	050391	27,61
assiette creuse / deep plate	130	270	50	4	050390	32,37

NEW



### NO.W 2

Eco-conçue en céramique Recyclay. Qualités techniques et de résistance identiques à la porcelaine. Absence totale de porosité très facile à nettoyer.  
Eco-designed in Recyclay ceramic. Technical qualities and resistance identical to porcelain. Completely non-porous and very easy to clean.

Type	C cl	Ø mm	H mm	U.V.	Code	Prix HT
assiette plate / flat plate		215	25	6	054185	21,74
assiette plate / flat plate		260	30	6	054184	27,78
assiette creuse / deep plate		240	55	6	054186	27,98
bol / bowl	100	190	65	6	054187	23,00
tasse / cup	8	62	60	6	054188	12,77
tasse / cup	20	80	73	6	054189	15,79





2.

1.

New Bone China. Email ivoire.  
 New Bone China. Ivory enamel.

Type	C cl	Ø mm	H mm	U.V.	Code	Prix HT
1 assiette plate / flat plate		215	20	6	050842	4,95
1 assiette plate / flat plate		268	16	4	050840	7,15
2 assiette creuse / deep plate	40	227	40	6	050844	6,60

# Bistro





1.



2.



3.

Porcelaine. Émail ivoire.  
 Porcelain. Ivory enamel.

	Type	C cl	Ø mm	H mm	U.V.	Code	Prix HT
1	assiette plate / flat plate		200	25	3	050895	6,67
1	assiette plate / flat plate		250	25	4	050894	7,50
2	assiette creuse / deep plate	80	185	50	3	050896	6,67
3	bol / bowl	35	120	50	2	050897	4,03



1.

3.

New Bone China. Émail ivoire.  
New Bone China. Ivory enamel.

Type	C cl	L mm	l mm	Ø mm	H mm	U.V.	Code	Prix HT
1 assiette plate / flat plate				215	20	4	050963	5,38
1 assiette plate / flat plate				280	20	4	050962	8,87
2 assiette creuse / deep plate	50			205	37	6	050964	5,92
3 assiette rectangulaire / rectangular plate		293	173		31	4	050966	7,59
4 bol / bowl	30			107	57	6	050965	2,25

2.

4.



1.



3.

2.

1.

Grès.  
Stoneware.

	Type	C cl	Ø mm	H mm	U.V.	Code	Prix HT
1	assiette plate / flat plate		210	25	6	050823	4,70
1	assiette plate / flat plate		270	25	4	050821	8,40
2	assiette creuse / deep plate	90	220	50	6	050827	6,30
2	assiette creuse / deep plate	140	240	60	4	050825	9,90
3	bol / bowl	25	120	45	6	050830	3,20

# Countryside

AMBIANCE



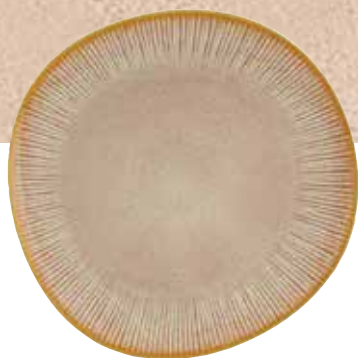

1.



2.



3.



4.



7.



8.



5.



6.

Type	C cl	L mm	l mm	Ø mm	H mm	U.V.	Code	Prix HT
1 assiette plate / flat plate	281	279	280	25	6	6	050862	10,61
2 assiette creuse / deep plate			230	25	6	6	050864	11,69
3 assiette à salade / salad plate	75		255	60	6	6	050866	14,03
4 assiette à pâtes / pasta bowl	35		28	54	6	6	050877	13,38
5 bol / bowl	35	155	170	170	55	6	050868	8,74
6 mug / mug	34			85	110	6	050869	8,94
7 plat / dish	250	140		20	6	6	050867	9,40
8 plat / dish	300	155		25	6	6	050876	11,12



3.



4.

1.



2.

Grès teinté dans la masse. Bord rond.  
Body-stained stoneware. Round edge.

	Type	C cl	Ø mm	H mm	U.V.	Code	Prix HT
1	assiette bord rond / round rim plate		150	30	4	052078	4,97
2	assiette plate / flat plate		210	20	5	052077	6,93
3	assiette plate / flat plate		265	30	3	052076	13,06
4	bol / bowl	26	115	40	6	052079	4,37

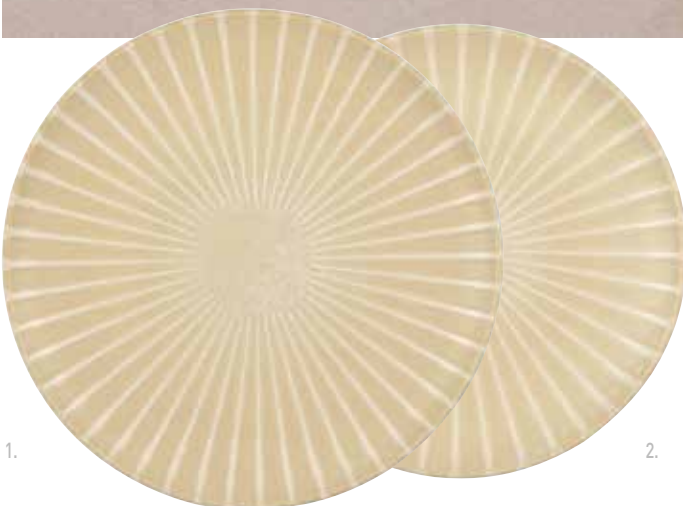

1.

2.



3.



4.



5.

Grès. Email mat sensible aux rayures.  
Stoneware. Scratch-sensitive matte finish.

Type	C cl	L mm	l mm	Ø mm	H mm	U.V.	Code	Prix HT
1 assiette plate / flat plate				220	20	6	050149	6,20
2 assiette plate / flat plate				270	25	6	050148	8,18
3 assiette creuse / deep plate	60			220	45	6	050150	8,18
4 bol / bowl	60			180	55	6	050151	6,20
5 plat rectangulaire / rectangular dish	300	155			20	6	050152	7,64



5.



4.



3.



2.



1.

Grès. Email réactif. Le décor peut varier d'une assiette à l'autre. Ne pas faire subir de choc thermique important.  
Stoneware. Reactive enamel. Decoration can vary from one plate to another. Avoid extreme temperature changes.

Type	L mm	l mm	Ø mm	H mm	U.V.	Code	Prix HT
1 assiette plate / flat plate			210	6	6	054291	5,78
1 assiette plate / flat plate			270	6	6	054290	8,98
2 assiette creuse / deep plate			220	45	6	054292	7,40
3 assiette à pâtes / pasta bowl			260	85	6	054294	7,45
4 assiette D'cline / D'cline plate			300	80	4	054295	10,86
5 plat oblong / oblong dish	280	195		25	6	054293	13,14

## GRÈS DÉCORÉ

DECORATED STONEWARE



### WOODY

Grès teinté dans la masse. Email réactif. Le décor peut varier d'une assiette à l'autre. Ne pas faire subir de choc thermique important.

Body-stained stoneware. Reactive enamel. Decoration can vary from one plate to another. Avoid extreme temperature changes.

Type	C cl	Ø mm	H mm	U.V.	Code	Prix HT
assiette / plate	80	150	70	3	052037	6,58
assiette / plate	110	220	50	3	052038	12,46
coupelle / small bowl	35	120	55	6	052036	4,92



### MAUI

Grès. Email réactif. Grande surface pour les dressages les plus créatifs. Bords droits facilitant la prise en main. Le décor peut varier d'une assiette à l'autre. Ne pas faire subir de choc thermique.

Stoneware. Reactive enamel. Large surface for creative plating. Straight rims facilitating grip. Decoration can vary from one plate to another. Avoid temperature changes.

Type	C cl	Ø mm	H mm	U.V.	Code	Prix HT
1 assiette plate sahara / rimless plate sahara		265	24	4	054264	8,93
2 poke bowl sahara / poke bowl sahara	120	210	75	4	054265	8,33
3 assiette plate nacre / rimless plate pearl		265	24	4	054262	8,93
4 poke bowl nacre / poke bowl pearly	120	210	75	4	054263	8,33
5 assiette plate orage / rimless plate storm		265	24	4	054260	8,93
6 poke bowl orage / poke bowl storm	120	210	75	4	054261	8,33
7 assiette plate écume / rimless plate foam		265	24	4	054266	8,93
8 poke bowl écume / poke bowl foam	120	210	75	4	054267	8,33

## GRÈS DÉCORÉ

DECORATED STONEWARE



### MATTIS ICE GREEN

Grès. Email réactif. Le décor peut varier d'un bol à l'autre. Ne pas faire subir de choc thermique. Grande surface pour les dressages les plus créatifs.  
Stoneware. Reactive enamel. Decoration can vary from one plate to another. Avoid temperature changes. Large surface for creative plating.

Type	Ø mm	H mm	U.V.	Code	Prix HT
assiette plate / flat plate	265	22	4	050263	8,93
poke bowl / poke bowl	210	75	4	050347	8,33



### MATTIS SAND

Grès. Email réactif. Le décor peut varier d'un bol à l'autre. Ne pas faire subir de choc thermique. Grande surface pour les dressages les plus créatifs.  
Stoneware. Reactive enamel. Decoration can vary from one plate to another. Avoid temperature changes. Large surface for creative plating.

Type	Ø mm	H mm	U.V.	Code	Prix HT
assiette plate / flat plate	265	22	4	050315	8,93
poke bowl / poke bowl	210	75	4	050353	8,33



### IRIS

Grès. Email réactif. Le décor peut varier d'une assiette à l'autre. Ne pas faire subir de choc thermique important.  
Stoneware. Reactive enamel. Decoration can vary from one plate to another. Avoid extreme temperature changes.

Type	C cl	Ø mm	H mm	U.V.	Code	Prix HT
1 assiette plate / flat plate		275	26	6	050773	14,82
2 assiette creuse / deep plate	45	232	47	6	050775	14,82
3 assiette à salade / salad plate	174	254	62	6	050779	15,81
4 bol / bowl	83	177	67	6	050782	13,12



### NAKRE

Grès. Email réactif. Le décor peut varier d'une assiette à l'autre. Ne pas faire subir de choc thermique important.  
Stoneware. Reactive enamel. Decoration can vary from one plate to another. Avoid extreme temperature changes.

Type	C cl	L mm	l mm	Ø mm	H mm	U.V.	Code	Prix HT
1 assiette à bord large / wide rim plate				255	40	3	054277	10,65
2 bol rectangulaire / bowl rectangular		240	220		80	2	054279	14,35
3 assiette galet / pebble plate	40	240	180		65	12	054273	15,17

Grès. Poids optimisé. Ne pas faire subir de choc thermique.  
Stoneware. Optimised weight. Avoid temperature changes.

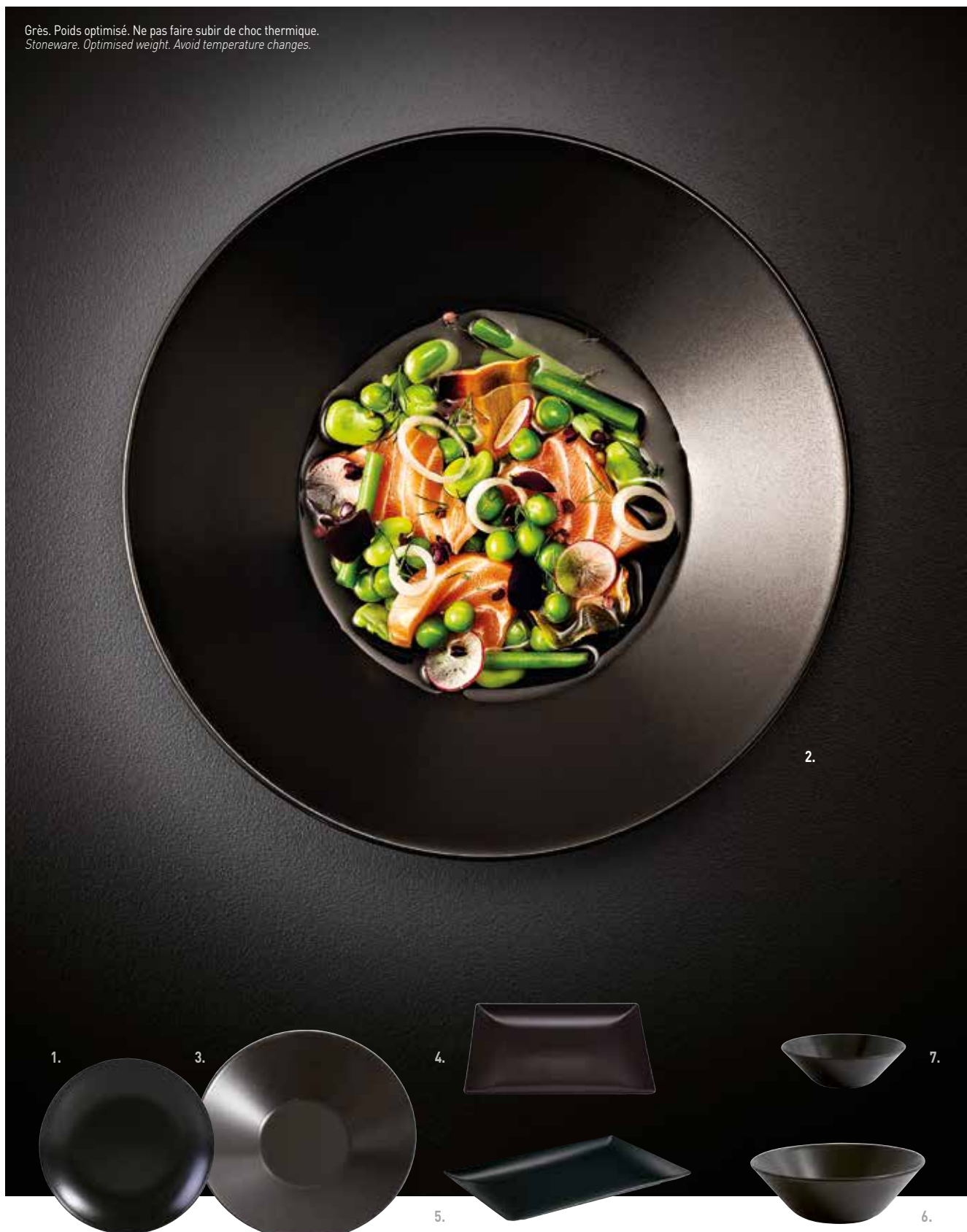

Type	C cl	L mm	l mm	Ø mm	H mm	U.V.	Code	Prix HT
1 assiette à dessert / <i>dessert plate</i>				200	20	12	050385	3,99
2 assiette plate / <i>flat plate</i>				210	27	12	050279	3,78
2 assiette plate / <i>flat plate</i>				275	28	12	050278	7,17
2 assiette plate / <i>flat plate</i>				305	30	12	050276	10,71
3 assiette creuse / <i>deep plate</i>				230	50	12	050280	5,38
4 assiette carrée / <i>square plate</i>		180	180		20	12	402684	4,76
4 assiette carrée / <i>square plate</i>		210	210		20	12	050270	6,86
4 assiette carrée / <i>square plate</i>		260	260		25	12	050269	8,40

Type	C cl	L mm	l mm	Ø mm	H mm	U.V.	Code	Prix HT
5 assiette rectangulaire / <i>rectangular plate</i>		250	150	20	18		050273	6,25
5 assiette rectangulaire / <i>rectangular plate</i>		300	150	20	18		050225	8,71
5 assiette rectangulaire / <i>rectangular plate</i>		300	200	25	12		050272	9,02
6 saladier individuel / <i>individual salad bowl</i>				240	80	6	051173	9,78
7 bol / <i>bowl</i>		50		175	60	24	050282	4,56

Grès culinaire. Email noir satiné. Ne pas utiliser sur la flamme.  
Ne pas faire subir de choc thermique.  
Culinary stoneware. Black satin enamel. Do not use over a flame.  
Avoid temperature changes.



	Type	C cl	L mm	l mm	Ø mm	H mm	U.V.	Code	Prix HT
1	tajine / tagine	40	163	163	160	130	6	051318	13,64
2	tajine / tagine	100			220	175	4	051304	16,16
3	assiette à steak / steak plate		370	170		30	12	051310	14,21
4	mini assiette / soup plate	45			160	40	12	051315	9,35
5	ramequin / ramekin	4			60	20	36	051300	1,98
6	lot de 6 ramequins / set of 6 ramekins	13			65	50	1	991483	12,45
7	ramequin / ramekin	15			90	50	12	051303	2,69
8	plat rond / round dish	26			135	30	6	051301	3,29
9	plat ovale / oval dish	30	180	105		50	12	051302	4,33
10	plat ovale / oval dish	200	315	225		60	6	051317	13,62
11	plat sabot / oval baking dish	65	190	150		60	12	051308	7,79
12	plat rectangulaire / rectangular dish	550	420	270		70	2	051311	26,37
13	plat à lasagnes / lasagne dish	75	190	140		50	12	051309	7,79



## EPICURE ROSE

Céramique.  
Ceramic.

Type	Ø mm	H mm	U.V.	Code	Prix HT
assiette plate / flat plate	245	20	4	530946	15,00
assiette plate / flat plate	150	15	8	530947	7,95
assiette pasta / pasta bowl	225	58	3	530948	14,45

## EPICURE FEU DOUX

Céramique.  
Ceramic.

Type	Ø mm	H mm	U.V.	Code	Prix HT
assiette plate / flat plate	245	20	4	400477	15,00
assiette plate / flat plate	150	15	8	400482	7,95
assiette pasta / pasta bowl	225	58	3	400485	14,45



## EPICURE SILEX

Céramique.  
Ceramic.

Type	Ø mm	H mm	U.V.	Code	Prix HT
assiette plate / flat plate	245	20	4	400478	15,00
assiette plate / flat plate	150	15	8	400481	7,95
assiette pasta / pasta bowl	225	58	3	400484	14,45

## EPICURE AMANDE

Céramique.  
Ceramic.

Type	Ø mm	H mm	U.V.	Code	Prix HT
assiette plate / flat plate	245	20	4	400476	15,00
assiette plate / flat plate	150	15	8	400480	8,56
assiette pasta / pasta bowl	225	58	3	400483	14,45

**TERRE CUITE**  
TERRACOTTA

KOLOREO



**COUPELLE/BOWL**

Type	C cl	Ø mm	H mm	U.V.	Code	Prix HT
noir / black	11	85	40	6	050815	2,22
marron / brown	11	85	40	6	050819	2,22
vert / green	11	85	40	6	050812	2,22



**TASSE CONIQUE/CONICAL CUP**

Type	C cl	Ø mm	H mm	U.V.	Code	Prix HT
noir / black	18	80	75	6	050814	2,27
marron / brown	18	80	75	6	050818	2,27
vert / green	18	80	75	6	050811	2,27



**COUPELLE/BOWL**

Type	C cl	Ø mm	H mm	U.V.	Code	Prix HT
noir / black	11	85	40	6	050815	2,22
marron / brown	11	85	40	6	050819	2,22
vert / green	11	85	40	6	050812	2,22



**ASSIETTE À TAPAS/TAPAS PLATE**

Type	L mm	l mm	U.V.	Code	Prix HT
noir / black	330	105	6	050813	6,39
marron / brown	330	105	6	050817	6,39
vert / green	330	105	6	050810	6,39



Terre cuite résistante. Email réactif. Passe au four à 220°C. Le décor peut varier d'une assiette à l'autre. Ne pas faire subir de choc thermique. Ne pas utiliser sur une flamme.  
Durable terracotta. Reactive enamel. Bake in an oven at 220°C. Decoration can vary from one plate to another. Avoid temperature changes. Do not use over a flame.

**ASSIETTE CREUSE/SOUP PLATE WITH RIM**

Type	C cl	Ø mm	H mm	U.V.	Code	Prix HT
noir / black	60	190	55	6	052295	4,19
marron / brown	60	190	55	6	052297	4,19
vert / green	70	200	58	12	991803	4,69



1.



2.



3.

Porcelaine.  
Porcelain.

Type	C cl	L mm	l mm	Ø mm	H mm	U.V.	Code	Prix HT
1 assiette plate / flat plate				290	20	6	050976	7,45
1 assiette plate / flat plate				230	20	6	050977	4,20
2 assiette creuse / deep plate	85			225	50	6	050978	4,60
3 assiette creuse ovale / oval deep plate	80	275	155		40	2	050979	8,30
4 leaf / leaf		220	190		25	4	050980	7,80
5 leaf / leaf		160	155		30	6	050981	4,75



4.



5.

# Nature





Porcelaine. Ne pas faire subir de choc thermique important.  
Porcelain. Avoid extreme temperature changes.

	Type	C cl	Ø mm	H mm	U.V.	Code	Prix HT
1	assiette plate / flat plate		217	20	6	050544	6,16
1	assiette plate / flat plate		280	20	6	050521	9,05
2	assiette présentation / charger plate		320	33	1	050500	14,08
2	cloche / food cover dome		160	135	1	050502	8,04
3	assiette creuse / deep plate	15	235	30	6	050540	6,67
4	assiette à pâtes / pasta bowl		280	42	6	050517	12,13
5	bol / bowl	25	180	55	3	050555	5,98
6	saucière / sauce jug	80	65	87	6	050559	3,63
7	tasse à café / coffee cup	9	65	87	6	050565	2,69
8	sous-tasse café / coffee saucer		140	15	6	050567	2,39
7	tasse à thé / tea cup	25	85	95	6	050569	4,05
8	sous-tasse thé / tea cup saucer		155	15	6	050599	3,37

IN SITU Creation



Porcelaine. Décor agrume sous émail. Ne pas faire subir de choc thermique important.  
Porcelain. Citrus fruit decoration under enamel. Avoid extreme temperature changes.

Type	C cl	L mm	l mm	Ø mm	H mm	U.V.	Code	Prix HT
1 assiette plate / flat plate				250	6	6	530652	5,25
1 assiette plate / flat plate				270	6	6	530651	6,60
2 assiette creuse / deep plate				200	34	6	530653	5,13
3 assiette à pâtes / pasta bowl	33			280	35	6	530655	12,36
4 assiette rectangulaire / rectangular plate		345	210		18	6	530657	11,93

## PORCELAINE À RELIEF

PORCELAIN WITH RELIEF



### XTANBUL

Porcelaine hôtelière extra-résistante. Ne pas faire subir de choc thermique important.  
Extra-durable hotel porcelain. Avoid extreme temperature changes.

Type	C cl	Ø mm	H mm	U.V.	Code	Prix HT
assiette plate / flat plate		170		12	050572	4,03
assiette plate / flat plate		210		12	050570	4,71
assiette plate / flat plate		230		12	050568	5,69
assiette plate / flat plate		250		12	050581	6,15
assiette plate / flat plate		270		12	050566	6,52
assiette creuse / deep plate	30	220	40	12	050574	4,81



### POLO

Porcelaine hôtelière extra-résistante. Ne pas faire subir de choc thermique important.  
Extra-durable hotel porcelain. Avoid extreme temperature changes.

Type	C cl	L mm	l mm	Ø mm	H mm	U.V.	Code	Prix HT
assiette plate / flat plate				160		6	050354	3,14
assiette plate / flat plate				200		6	050352	3,90
assiette plate / flat plate				230		6	050350	4,17
assiette plate / flat plate				250		6	401791	4,16
assiette plate / flat plate				275		6	050348	5,57
assiette creuse / deep plate	34			230		6	050356	4,22
coupelle / small bowl	22			130	40	6	050366	2,96
coupelle / small bowl	42			170	50	3	050362	4,00
tasse à consommé / consommé cup	26	95	55		55	6	050369	4,72

## PORCELAINE À RELIEF

### PORCELAIN WITH RELIEF



### FOOD'JI

Porcelaine fine extra-résistante. Ne pas faire subir de choc thermique important.  
Extra-durable fine porcelain. Avoid extreme temperature changes.

Type	L mm	l mm	H mm	U.V.	Code	Prix HT
assiette rectangulaire / rectangular plate	230	110		6	050639	7,58
assiette rectangulaire / rectangular plate	300	230		6	050640	9,24
assiette rectangulaire / rectangular plate	370	230		6	050634	14,57
assiette carrée / square plate	210	210		6	050632	4,87
assiette carrée / square plate	260	260		6	050631	6,23
assiette creuse carrée / square deep plate	220	220	50	6	050633	5,27



### PANAMA

Porcelaine hôtelière extra-résistante. Ne pas faire subir de choc thermique important.  
Extra-durable hotel porcelain. Avoid extreme temperature changes.

Type	C cl	Ø mm	H mm	U.V.	Code	Prix HT
assiette plate / flat plate	150			12	050375	3,05
assiette plate / flat plate	200			12	050374	4,71
assiette plate / flat plate	230			12	050373	4,91
assiette plate / flat plate	250			12	050372	5,58
assiette plate / flat plate	270			12	050371	6,47
assiette plate / flat plate	300			6	050370	10,91
assiette creuse / deep plate	25	230	35	12	050377	4,91
ravier / hors d'oeuvre dish	20	100	55	24	050381	5,94
bol à consommé / consommé cup	45	120	67	12	050398	10,45





VISTA ALEGRE  
1824

### NAIZ

Porcelaine fine et extra-résistante. Tenue en température entre 180°C et 220°C. Ne pas faire subir de choc thermique.  
Extra-durable fine porcelain. Heat resistant from 180-220°C. Avoid temperature changes.

Ø mm	H mm	U.V.	Code	Prix HT
292	36	6	050706	18,20



VISTA ALEGRE  
1824

### CORAL

Porcelaine fine et extra-résistante. Tenue en température entre 180°C et 220°C. Ne pas faire subir de choc thermique. Email mat sensible aux rayures.  
Extra-durable fine porcelain. Heat resistant from 180-220°C. Avoid temperature changes. Scratch-sensitive matte finish.

Ø mm	H mm	U.V.	Code	Prix HT
310	52	4	050705	27,55



VISTA ALEGRE  
1824

### NATURA

Porcelaine fine et résistante. Tenue en température entre 180°C et 220°C. Ne pas faire subir de choc thermique.  
Durable fine porcelain. Heat resistant from 180-220°C. Avoid temperature changes.

Ø mm	H mm	U.V.	Code	Prix HT
330	15	4	050674	21,54



Porcelaine. Bord renforcé. Ne pas faire subir de choc thermique important.  
Porcelain. Reinforced rim. Avoid extreme temperature changes.

Type	C cl	L mm	l mm	Ø mm	H mm	U.V.	Code	Prix HT
1 assiette plate / flat plate				145		12	420107	3,41
1 assiette plate / flat plate				165		12	050167	3,46
1 assiette plate / flat plate				210		12	050166	4,96
1 assiette plate / flat plate				230		12	050165	5,63
1 assiette plate / flat plate				250		12	050164	6,42
1 assiette plate / flat plate				275		6	050163	8,64
1 assiette plate / flat plate				300		6	050162	10,45
2 assiette creuse / deep plate					200	12	050169	5,07
3 assiette creuse ovale / oval deep plate		210	195			12	050171	5,27
4 coupelle / small bowl	31			137	45	12	050159	4,03
5 bol / bowl	24			153	142	12	050175	4,96
6 ravier rectangulaire / rectangular hors d'oeuvre dish	22	143	107		30	12	401210	6,34

## ASSIETTES ET GAMMES CLASSIQUES

CLASSIC PLATES AND DISHWARE RANGES

NEW



FINE ET EXTRA LÉGÈRE

FINE AND EXTRA LIGHT



INSITU Distribution Exclusive FRANCE

### THIN

New Bone China. Email ivoire.  
New Bone China. Ivory enamel.

Ø mm	H mm	U.V.	Code	Prix HT
265	24	4	054179	8,30
295	26	2	054178	12,90



### DELTA

Porcelaine hôtelière. Grande aile. Ne pas faire subir de choc thermique important.  
Hotel porcelain. Large wing. Avoid extreme temperature changes.

Type	Ø mm	H mm	U.V.	Code	Prix HT
assiette plate / flat plate	160		12	050427	3,20
assiette plate / flat plate	200		12	050424	3,56
assiette plate / flat plate	240		12	050423	4,14
assiette plate / flat plate	270		12	050422	5,58
assiette plate / flat plate	300		6	050420	9,67
assiette creuse / deep plate	220	20	12	050425	3,87
assiette creuse / deep plate	270	27	6	050421	9,41

## ASSIETTES ET GAMMES CLASSIQUES

### CLASSIC PLATES AND DISHWARE RANGES



#### FINEO

Porcelaine fine, élégante et résistante. Poids optimisé. Ne pas faire subir de choc thermique important.

*Durable elegant and fine porcelain. Optimised weight. Avoid extreme temperature changes.*

Type	Ø mm	H mm	U.V.	Code	Prix HT
assiette plate / flat plate	280		6	050498	7,55
assiette plate / flat plate	316		6	050497	11,64
assiette wok / wok plate	260	40	6	050499	8,33



#### ELOA

Porcelaine hôtelière extra-résistante. Ne pas faire subir de choc thermique important.

*Extra-durable hotel porcelain. Avoid extreme temperature changes.*

Type	C cl	Ø mm	H mm	U.V.	Code	Prix HT
assiette plate / flat plate	160			6	050337	3,01
assiette plate / flat plate	210			6	050336	3,29
assiette plate / flat plate	250			6	050335	3,86
assiette plate / flat plate	270			6	050333	4,62
assiette plate / flat plate	320			2	050331	10,70
assiette creuse / deep plate	200	35		6	050338	3,31
assiette creuse / deep plate	215	55		6	050342	3,34
bol / bowl	38,5	120	50	3	050339	3,55
bol / bowl	55	155	60	2	050330	4,42





Porcelaine.  
 Porcelain.

Type	Ø mm	H mm	U.V.	Code	Prix HT
assiette plate / flat plate	152	21	6	401599	3,60
assiette plate / flat plate	175	21	6	401600	4,10
assiette plate / flat plate	210	22	6	401601	5,90
assiette plate / flat plate	227	22	6	402472	7,60
assiette plate / flat plate	265	26	6	401602	9,60
assiette creuse / deep plate	230	40	6	401603	7,50



1.



2.



3.



4.

5.

6.

## CLÉLIA

Porcelaine hôtelière. Qualité économique. Bords relevés pour faciliter la prise en main. Ne pas faire subir de choc thermique important.  
Hotel porcelain. Value for money quality. Raised rims for easy handling. Avoid extreme temperature changes.

Type	C cl	L mm	l mm	H mm	U.V.	Code	Prix HT
1 assiette carrée / square plate	120	120		6	6	466760	2,41
1 assiette carrée / square plate	160	160		6	6	466759	2,96
1 assiette carrée / square plate	210	210		6	6	050211	4,77
1 assiette carrée / square plate	240	240		6	6	466758	5,99
1 assiette carrée / square plate	270	270		6	6	050208	7,63
2 assiette creuse / deep plate	195	195	41	6	6	466761	5,52

Type	C cl	L mm	l mm	H mm	U.V.	Code	Prix HT
3 assiette rectangulaire / rectangular plate	200	130		6	6	466762	5,27
3 assiette rectangulaire / rectangular plate	300	200		4	4	050214	8,39
3 assiette rectangulaire / rectangular plate	350	230		4	4	050212	12,16
4 coupelle / small bowl	7	63	63	33	6	401690	1,65
4 coupelle / small bowl	10	80	80	35	12	469037	2,21
4 coupelle / small bowl	50	140	140	55	6	469036	5,07
5 bol / bowl	36	125	125	45	6	466767	3,06
6 saladier / salad bowl	180	200	200	90	4	466764	10,60

## ASSIETTES ET GAMMES CLASSIQUES

### CLASSIC PLATES AND DISHWARE RANGES



## NOOS

Porcelaine hôtelière extra-résistante. Ne pas faire subir de choc thermique important.

Extra-durable hotel porcelain. Avoid extreme temperature changes.

Type	C cl	Ø mm	H mm	U.V.	Code	Prix HT
assiette plate / flat plate		190		12	050856	4,16
assiette plate / flat plate		220		12	050850	5,22
assiette plate / flat plate		245		12	050858	6,03
assiette creuse / deep plate		132	22	12	050851	2,89
assiette creuse / deep plate		150	23	12	050852	3,14
assiette creuse / deep plate		220	36	12	050853	5,22
assiette creuse / deep plate		190	28	12	050854	4,41
bol / bowl	40	130	50	12	050870	4,17
bol / bowl	60	150	55	12	050872	5,05



## CLÉRY

Porcelaine hôtelière extra-résistante. Aile moyenne. Ne pas faire subir de choc thermique important.

Extra-durable hotel porcelain. Medium nozzle. Avoid extreme temperature changes.

Type	Ø mm	H mm	U.V.	Code	Prix HT
assiette plate / flat plate	165	20	12	050476	2,11
assiette plate / flat plate	205	20	12	050474	3,16
assiette plate / flat plate	230	30	6	050472	4,02
assiette creuse / deep plate	200	40	12	050477	3,76



## ROMUS

Porcelaine hôtelière extra-résistante. Aile petite. Ne pas faire subir de choc thermique important.

Extra-durable hotel porcelain. Small nozzle. Avoid extreme temperature changes.

Ø mm	H mm	U.V.	Code	Prix HT
120	20	12	050558	1,95
170	20	6	050551	2,06
200	25	12	050549	4,32
240	30	6	050547	4,17
270	28	6	050546	5,42

## VAISSELLE EN VERRE DE COULEUR

COLOURED GLASS DISHWARE



1.



2.



3.

ARCOROC 

### BLACK

Verre trempé.  
Tempered glass.

	Type	C cl	Ø mm	H mm	U.V.	Code	Prix HT
1	assiette à pâtes / <i>pasta bowl*</i>	115	285	45	6	051710	5,17
2	assiette à pizza / <i>pizza plate</i>		320	24	6	051711	5,12
3	assiette à couscous / <i>couscous plate</i>	120	260	46	6	051713	5,17

\*Diamètre du bassin : 138 mm. Well diameter: 138 mm.

NEW



### GRANGUSTO

Verre trempé. Bord droit.  
Tempered glass. Straight rim.

	Ø mm	H mm	U.V.	Code	Prix HT
	210	18	12	991965	6,21
	270	18	12	991966	7,82

## PORCELAINE CULINAIRE BLANCHE

WHITE PORCELAIN OVEN TO TABLE COOKWARE

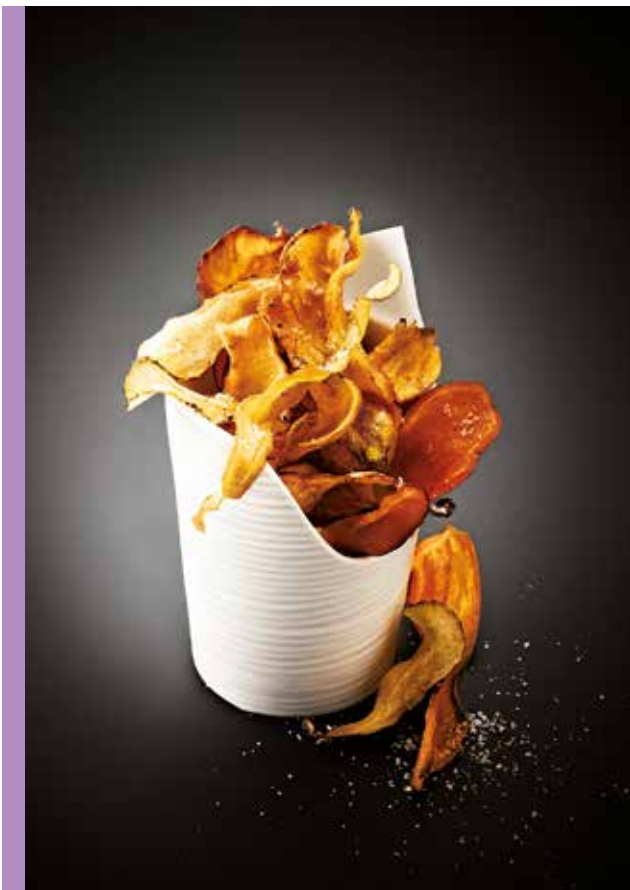

IN SITU Création.



**PLISSE'O**  
Porcelaine hôtelière.  
Hotel porcelain.

C cl	Ø mm	H mm	U.V.	Code	Prix HT
25	95	125	4	051385	7,40



### SALADIER/SALAD BOWL

Porcelaine.  
Porcelain.

Type	C cl	Ø mm	H mm	U.V.	Code	Prix HT
coupelle / small bowl	10	90	40	6	051427	3,21
coupelle / small bowl	25	120	57	6	051426	6,38
saladier individuel / individual salad bowl	70	165	67	4	051423	14,77



### SOUPIÈRE/SOUP TUREEN

Porcelaine.  
Porcelain.

C cl	Ø mm	H mm	U.V.	Code	Prix HT
5	58	39	6	051531	2,32
45	124	80	6	051529	10,19



### BOL/BOWL

Porcelaine.  
Porcelain.

Type	C cl	Ø mm	H mm	U.V.	Code	Prix HT
sans oreilles / without ears	50	147	80	6	052967	8,17
à oreilles / with ears	45	161	67	6	052966	7,61



### PLAT À OEUFS/EGG BAKING DISHES

Porcelaine.  
Porcelain.

C cl	Ø mm	H mm	U.V.	Code	Prix HT
25	150	22	6	051429	7,61

## PORCELAINE CULINAIRE BLANCHE

WHITE PORCELAIN OVEN TO TABLE COOKWARE



### COMPOTIER/FRUIT CUP

Porcelaine.  
Porcelain.

C cl	Ø mm	H mm	U.V.	Code	Prix HT
17	110	35	12	051418	4,06
24	130	41	12	051420	4,97



### RAVIER/HORS D'OEUVRE DISH

Porcelaine.  
Porcelain.

Type	C cl	L mm	l mm	H mm	U.V.	Code	Prix HT
carré / square	25	115	115	36	12	051526	4,95
rectangulaire / rectangular	25	149	94	36	12	051528	4,99



### ASSIETTE À CRÈME BRÛLÉE/CRÈME BRULÉE DISH

Porcelaine.  
Porcelain.

C cl	Ø mm	H mm	U.V.	Code	Prix HT
17	140	25	6	051527	6,38



### RAMEQUIN/RAMEKIN

Porcelaine.  
Porcelain.

C cl	Ø mm	H mm	U.V.	Code	Prix HT
7	68	35	6	051422	2,72
13	85	40	6	051419	3,26
17	95	43	6	051424	3,96



### PLAT SABOT/OVAL BAKING DISH

Porcelaine.  
Porcelain.

L mm	l mm	H mm	U.V.	Code	Prix HT
195	120	40	4	051242	9,20



### PLAT À LASAGNE/LASAGNE DISH

Porcelaine.  
Porcelain.

L mm	l mm	H mm	U.V.	Code	Prix HT
190	130	40	8	051238	10,05



Porcelaine noire effet fonte. Tenue en température de -20°C à +300°C.  
Cast iron-effect porcelain. Heat resistant from -20°C to 300°C.

COCOTTE AVEC COUVERCLE/CASSEROLE DISH WITH LID

C cl	Ø mm	H mm	U.V.	Code	Prix HT
20	100	70	4	052900	21,83

PLAT RECTANGULAIRE/RECTANGULAR DISH

C cl	L mm	l mm	H mm	U.V.	Code	Prix HT
45	160	110	45	4	406356	19,43
70	190	115	55	2	990761	23,63



RAVIER ROND/ROUND HORS D'OEUVRE DISH

C cl	Ø mm	H mm	U.V.	Code	Prix HT
15	94	43	6	052905	12,02

PLAT OVALE/OVAL DISH

C cl	L mm	l mm	H mm	U.V.	Code	Prix HT
40	180	120	45	4	052907	20,63



PLAT CARRÉ/SQUARE PLATTER

L mm	l mm	H mm	U.V.	Code	Prix HT
130	130	41	2	052910	18,74

## PORCELAINE CULINAIRE DE COULEUR

COLOURED PORCELAIN OVEN TO TABLE COOKWARE

NEW



### COCOTTE NOIRE

New Bone China. Effet fonte. Ne pas faire subir de choc thermique.  
New Bone China. Cast iron effect. Avoid temperature changes.

C cl	Ø mm	H mm	U.V.	Code	Prix HT
20	10	50	4	051158	5,45
50	125	70	2	051159	7,95



### RÉVOLUTION

Porcelaine noire teintée dans la masse. Passe au four à 300°C. Couvercle vendu séparément.  
Bulk-dyed black porcelain. Bake in an oven at 300°C. Lid sold separately.

Type	C cl	Ø mm	H mm	U.V.	Code	Prix HT
cocotte / casserole dish	50	132	66	4	052946	21,90
couvercle / lid		132	25	1	052947	35,52



### COCOTTE INOX

Acier inoxydable. Passe au four jusqu'à +300°C. Vendue avec couvercle.  
Stainless steel. Bake in an oven up to 300°C. Sold with lid.

C cl	Ø mm	H mm	U.V.	Code	Prix HT
55	110	60	6	051144	13,86

## VAISSELLE CULINAIRE EN TERRE CUITE

### TERRACOTTA OVEN TO TABLE COOKWARE



#### TERROIR

Grès. Tenue en température à 220°C. Ne pas faire subir de choc thermique.  
Stoneware. Heat resistant up to 220°C. Avoid temperature changes.

C cl	Ø mm	H mm	U.V.	Code	Prix HT
50	150	50	6	051895	7,22
100	176	60	6	051897	10,69



#### MYKONOS

Terre cuite résistante. Email. Passe au four à 220°C. Ne pas faire subir de choc thermique. Ne pas utiliser sur une flamme.  
Durable terracotta. Enamel. Bake in an oven at 220°C. Avoid temperature changes. Do not use over a flame.

C cl	Ø mm	H mm	U.V.	Code	Prix HT
5	60	24	12	052281	1,75
7	84	30	12	052283	2,21
19	115	35	8	052285	2,79



#### CASSOLETTE ÉVASÉE / FLARED OVEN DISH

Terre cuite résistante. Email transparent. Passe au four à 220°C. Ne pas faire subir de choc thermique. Ne pas utiliser sur une flamme.  
Durable terracotta. Clear enamel. Bake in an oven at 220°C. Avoid temperature changes. Do not use over a flame.

C cl	Ø mm	H mm	U.V.	Code	Prix HT
70	158	54	24	059925	3,59



#### PLAT À OREILLES / DISH WITH LUGS

Terre cuite résistante. Email transparent. Passe au four à 220°C. Ne pas faire subir de choc thermique. Ne pas utiliser sur une flamme.  
Durable terracotta. Clear enamel. Bake in an oven at 220°C. Avoid temperature changes. Do not use over a flame.

C cl	Ø mm	H mm	U.V.	Code	Prix HT
57	170	55	12	052284	4,32



#### CASSOLETTE / INDIVIDUAL OVEN DISH

Terre cuite résistante. Email transparent. Passe au four à 220°C. Ne pas faire subir de choc thermique. Ne pas utiliser sur une flamme.  
Durable terracotta. Clear enamel. Bake in an oven at 220°C. Avoid temperature changes. Do not use over a flame.

C cl	Ø mm	H mm	U.V.	Code	Prix HT
5	60	24	12	052288	1,58
7	84	30	12	052276	1,94
19	120	35	8	052278	2,66
27	140	35	8	052280	3,17
33	160	35	8	052282	3,63



#### RAMEQUIN À CÔTE / RIBBED RAMEKIN

Grès. Ne pas faire subir de choc thermique.  
Stoneware. Avoid temperature changes.

C cl	Ø mm	H mm	U.V.	Code	Prix HT
17	90	47	8	052272	4,26



#### PLAT SABOT TERROIR

Grès. Tenue en température à 220°C. Ne pas faire subir de choc thermique.  
Stoneware. Heat resistant up to 220°C. Avoid temperature changes.

C cl	L mm	l mm	H mm	U.V.	Code	Prix HT
150	290	200	52	2	051883	12,91
38	180	125	36	6	051881	5,14
60	215	150	38	4	051882	6,88



## PLATS SABOTS ET À LASAGNES

OVAL BAKING DISHES AND LASAGNE DISHES



### PLAT SABOT

Porcelaine hôtelière. Ne pas faire subir de choc thermique important.  
Hotel porcelain. Avoid extreme temperature changes.

C cl	L mm	l mm	H mm	U.V.	Code	Prix HT
35	190	115	40	4	051260	4,23
50	215	150	36	6	051590	5,27



### FRENCH CLASSIC

Porcelaine hôtelière.  
Hotel porcelain.

Type	C cl	L mm	l mm	H mm	U.V.	Code	Prix HT
blanc / white	45	190	130	40	6	051223	12,43
noir / black	45	190	130	40	6	051224	15,35



### BLACKSTONE

Grès culinaire. Email noir satiné. Ne pas utiliser sur la flamme. Ne pas faire subir de choc thermique.  
Culinary stoneware. Black satin enamel. Do not use over a flame. Avoid temperature changes.

Type	C cl	L mm	l mm	H mm	U.V.	Code	Prix HT
plat ovale / oval dish	200	315	225	60	6	051317	13,62
plat rectangulaire / rectangular dish	550	420	270	70	2	051311	26,37



### PLAT À LASAGNE/LASAGNE DISH

Céramique.  
Ceramic.

C cl	L mm	l mm	H mm	U.V.	Code	Prix HT
500	435	285	75	2	991700	41,27

## PLATS À GRATIN ET ASSIETTES À CRÈME BRULÉE

GRATIN DISHES AND CRÈME BRÛLÉE PLATES

NEW



IN SITU

### MINI PLAT À TARTE/MINI-PASTRY DISH

Porcelaine.

Porcelain.

C cl	Ø mm	H mm	U.V.	Code	Prix HT
28	150	30	6	051457	2,95



REVOL

### COUPELLE À CRÈME BRÛLÉE/CRÈME BRÛLÉE DISH

Porcelaine hôtelière.

Hotel porcelain.

C cl	Ø mm	H mm	U.V.	Code	Prix HT
11	140	25	6	051450	8,49



IN SITU

### PLAT CARRÉ/SQUARE PLATTER

Porcelaine hôtelière. Ne pas faire subir de choc thermique important.

Hotel porcelain. Avoid extreme temperature changes.

C cl	L mm	I mm	H mm	U.V.	Code	Prix HT
15	110	110	25	6	467788	3,47
40	120	120	45	6	420129	3,67
45	140	140	40	6	467787	5,12



IN SITU

### PLAT À GRATIN/GRATIN DISH

Porcelaine hôtelière. Ne pas faire subir de choc thermique important.

Hotel porcelain. Avoid extreme temperature changes.

C cl	Ø mm	H mm	U.V.	Code	Prix HT
18	120	30	6	420207	3,67
50	140	50	6	420208	5,81



IN SITU

Distribution Exclusive

### ASSIETTE À CRÈME BRÛLÉE/CRÈME BRÛLÉE DISH

Porcelaine.

Porcelain.

C cl	Ø mm	H mm	U.V.	Code	Prix HT
17	140	25	6	051527	6,38



REVOL

### ALEXANDRIE

Porcelaine hôtelière.

Hotel porcelain.

C cl	Ø mm	H mm	U.V.	Code	Prix HT
24	140	35	6	051453	11,03



### CASSOLETTE/INDIVIDUAL OVEN DISH

Terre cuite résistante. Email noir satiné. Passe au four à 220°C. Ne pas faire subir de choc thermique. Ne pas utiliser sur une flamme.

Durable terracotta. Black satin enamel. Bake in an oven at 220°C. Avoid temperature changes. Do not use over a flame.

C cl	Ø mm	H mm	U.V.	Code	Prix HT
5	60	24	12	052275	1,75
7	80	30	12	052277	2,21
19	120	35	8	052286	2,79

# RAMEQUINS

## RAMEKINS



### RAMEQUIN/RAMEKIN

Matériau composite. Lot de 12.  
Composite material. Pack of 12.

C cl	Ø mm	H mm	U.V.	Code	Prix HT
4	60	40	1	051466	20,60
7,5	80	40	1	051467	24,02



### RAMEQUIN/RAMEKIN

Matériau composite. Lot de 12.  
Composite material. Pack of 12.

C cl	Ø mm	H mm	U.V.	Code	Prix HT
3	53	25	1	051451	17,35
6	65	31	1	051461	19,29



### NOW'O

Porcelaine hôtelière extra-résistante. Ne pas faire subir de choc thermique important.  
Extra-durable hotel porcelain. Avoid extreme temperature changes.

Type	C cl	H mm	U.V.	Code	Prix HT
noir / black	4,5	38	12	050053	1,92
blanc / white	4,5	38	12	050055	1,92
noir / black	7,5	45	12	050049	2,29
blanc / white	7,5	45	12	050059	2,29



### FRENCH CLASSIC

Porcelaine hôtelière.  
Hotel porcelain.

C cl	Ø mm	H mm	U.V.	Code	Prix HT
11	80	39	12	051432	4,97
25	105	50	4	051435	8,40



### RAMEQUIN / RAMEKIN

Verre trempé.  
Tempered glass.

C cl	Ø mm	H mm	U.V.	Code	Prix HT
13	85	40	96	553200	1,53
22	100	48	48	553205	2,19



### RAMEQUIN/RAMEKIN

Porcelaine. Ne pas faire subir de choc thermique important.  
Porcelain. Avoid extreme temperature changes.

C cl	Ø mm	H mm	U.V.	Code	Prix HT
8	70	40	12	052312	2,78
13	80	45	12	052311	2,88
17	90	45	8	052310	3,18
20	100	50	8	052309	2,68

## RAVIERS

### HORS D'OEUVRE DISHES



### EMPIL'O

Porcelaine. Diamètre identique sur toute la gamme, parfaitement empilable. Ne pas faire subir de choc thermique important.

Porcelain. Identical diameter for the entire range, perfectly stackable. Avoid extreme temperature changes.

C cl	Ø mm	H mm	U.V.	Code	Prix HT
20	130	30	6	050076	3,72
30	130	50	6	050077	4,08
50	130	75	6	050079	4,52



### RAVIER/HORS D'OEUVRE DISH

Porcelaine hôtelière. Ne pas faire subir de choc thermique important.  
Hotel porcelain. Avoid extreme temperature changes.

Type	C cl	L mm	l mm	H mm	U.V.	Code	Prix HT
carré / square	20	113	113	36	10	051460	4,62
rectangulaire / rectangular	25	148	94	36	10	051465	4,33

## TERRINES

### TERRINES



#### TERRINE/TERRINE DISH

Grès. Tenue en température jusqu'à +250°C. Ne pas faire subir de choc thermique. Dimensions de la base : 26,5x8 cm.

Stoneware. Heat resistant up to 250°C. Avoid temperature changes. Base dimensions: 26.5x8 cm.

C cl	L mm	l mm	H mm	U.V.	Code	Prix HT
200	310	125	90	4	551910	15,32



#### TERRINE AVEC COUVERCLE/TERRINE DISH WITH LID

Porcelaine. Couverture utilisable en plateau de présentation.

Porcelain. Lid usable as a presentation tray.

C cl	L mm	l mm	H mm	U.V.	Code	Prix HT
100	242	114	70	1	970104	35,37



## BOÎTES REPAS HERMÉTIQUES EN VERRE

HERMETIC GLASS FOOD CONTAINERS



### SO URBAN

Verre trempé. Hermétique. Poids allégé de plus de 30% qu'un article de même capacité trempé. Bols empilables sans couvercle et fonds parfaitement empilables sur les couvercles. Passe au micro ondes couvercle ouvert. Livrée avec son couvercle translucide monté.  
Tempered glass. Airtight. 30% lighter than a hardened item of the same capacity. Stackable bowls without lid and bottoms fully stackable on lids. Can be used for microwaving with the lid open. Comes with its clear lid mounted. Comes with its clear lid mounted.

C cl	Ø mm	H mm	U.V.	Code	Prix HT
26	98	94	24	032769	3,16
37	148	75	24	991838	3,16
80	148	90	24	991840	4,77



### FOOD BOX

Verre trempé.  
Tempered glass.

Type	C cl	L mm	l mm	H mm	Poids g	U.V.	Code	Prix HT
boîte / box	38	140	105	50	260	12	278371	3,52
couvercle / lid		145	110	28	25	12	278373	1,31
boîte / box	82	180	135	60	440	12	278370	4,34
couvercle / lid		185	140	18	50	12	278372	1,44
boîte / box	122	205	150	65	600	12	991901	4,39
couvercle / lid		210	155	19	70	12	991902	1,46

## BOÎTES REPAS HERMÉTIQUES EN VERRE

HERMETIC GLASS FOOD CONTAINERS



### FRESHBOX

Verre trempé. Adapté à l'utilisation au congélateur. Pour une durée de vie prolongée de vos couvercles, nous vous recommandons d'utiliser des cycles de lavage ne dépassant pas les 55°C et de les retirer avant le passage au micro-ondes. Ne pas utiliser au four.

Tempered glass. Suitable for freezing. To extend the life of your lids, we recommend using wash cycles no higher than 55°C and removing lids before heating containers in the microwave. Do not use in an oven.

Type	C cl	L mm	l mm	Ø mm	H mm	U.V.	Code	Prix HT
carrée / square	30	110	110		47	12	991824	4,87
carrée / square	61	140	140		58	6	991825	6,11
carrée / square	115	170	170		68	6	032760	7,16
ronde / round	97			170	71	6	032762	6,94
ronde / round	159			205	83	6	032766	10,39



ARCOROC 

### ONCTUOSE

Verre trempé. Avec un couvercle plastique blanc. Étanche à l'air : pour protéger les plats. Empilable couvercle sur couvercle.

Tempered glass. With white plastic lid. Airtight: to protect the food. Stackable lid on lid.

Ø mm	H mm	U.V.	Code	Prix HT
85	60	24	202077	3,16



## BOÎTES REPAS HERMÉTIQUES EN COPOLYESTER

HERMETICALLY SEALED COPOLYESTER LUNCH BOXES



### NOMADE

Copolyester. Réemployable. Dimensions optimisées pour bacs GN de transport en PSE. Boîte et couvercle transparents permettant au consommateur de visualiser les préparations servies. Résistance aux rayures et aux chocs. Les 4 pieds en dessous de la boîte renforcent sa stabilité.  
Copolyester. Reusable. Optimised dimensions for EPS GN transport containers. Clear box and lid allowing the consumer to view the preparations served. Scratch and impact resistance. The 4 feet on the underside of the box add to its stability.

Type	C cl	L mm	l mm	H mm	U.V.	Code	Prix HT
rectangle / rectangle	40	135	113	55	6	032780	12,12
carré / square	80	170	170	50	6	032781	20,20
carré / square	115	168	168	71	6	032782	21,66



## SNACKING

SNACKING



### BARQUETTE OVALE DURABLE/DURABLE OVAL TRAY

Polypropylène. Barquette multi usages réemployable. Idéale pour la restauration intensive et/ou les festivals. Cette barquette conviendra parfaitement à toutes les recettes de snackings.  
Polypropylene. Multi-purpose reusable tray. Ideal for intensive catering and/or festivals. This tray is perfect for all snack recipes..

C cl	L mm	l mm	H mm	Ep. mm	U.V.	Code	Prix HT
90	242	153	50	1,9	1	032792	4,91



### BARQUETTE À FRITES DURABLE/DURABLE CHIP TRAY

Mélamine. Barquette multi usages réemployable. Idéale pour la restauration intensive et/ou les festivals. Cette barquette conviendra parfaitement à toutes les recettes de snackings. Barquette pour portion individuelle ou petit snacking à partager. Résistance aux rayures et aux chocs.  
Melamine. Reusable multi-purpose tray. This tray is perfect for all snack recipes.. This tray is perfect for all snack recipes.. Tray for individual portions or small snacks to share. Scratch and impact resistance.

C cl	L mm	l mm	H mm	Ep. mm	U.V.	Code	Prix HT
45	173	127	50	2	24	032790	6,72

## COUVERTS, AGITATEUR INOX DURABLES ET NOMADES

DURABLE AND NOMADIC STAINLESS STEEL CUTLERY AND STIRRER



### ATOLL

Inox 18.00, épaisseur 0,5 mm. Couvert résistant et très léger donc optimal pour le transport. Alternative aux couverts jetables. Couteau microdenté pour une bonne découpe. Parfait pour accompagner les boîtes repas durables. Idéal pour tous les types de repas consommés au bureau, sur le pouce etc.. 100% recyclable.

*Stainless steel 18.00, thickness 0.5 mm. Piece of cutlery durable and very lightweight, therefore ideal for transport. Alternative to disposable cutlery. Micro-serrated knife for clean cutting. Perfect to accompany durable food containers. Ideal for all types of meals eaten in the office, on the go, etc.. 100% recyclable.*

Type	L mm	l mm	H mm	U.V.	Code	Prix HT
couteau / knife	165	20	2	12	032778	0,26
fourchette / fork	165	19	17	12	032777	0,26
cuillère à café / coffee spoon	130	22	15	12	032776	0,26

### ATOLL SET COUVERTS

Composition: fourchette + couteau + cuillère à café + serviette papier 3 plis. Couverts déjà lavés et stérilisés et prêts à l'emploi. Inox 18.00, épaisseur 0,5 mm. Couvert résistant et très léger donc optimal pour le transport. Alternative aux couverts jetables. Couteau microdenté pour une bonne découpe. Parfait pour accompagner les boîtes repas durables. Idéal pour tous les types de repas consommés au bureau, sur le pouce etc.. 100% recyclable.

*Composition: fork + knife + coffee spoon + 3-ply paper napkin. Cutlery already washed, sterilised, and ready to use. Stainless steel 18.00, thickness 0.5 mm. Piece of cutlery durable and very lightweight, therefore ideal for transport. Alternative to disposable cutlery. Micro-serrated knife for clean cutting. Perfect to accompany durable food containers. Ideal for all types of meals eaten in the office, on the go, etc.. 100% recyclable.*

Type	L mm	l mm	H mm	U.V.	Code	Prix HT
sachet 4/1 / pack 4/1	210	62	15	50	032770	1,08



LEBRUN  
Couverts & Objets de Cuisine

### MINI CUIILLÈRE 3 EN 1 ÉCO / MINI ECO 3-IN-1 SPOON

Acier inoxydable 18.00. Bonne rigidité. Alternative aux mini couverts à usage unique. Cette mini cuillère amuse bouche accompagnera tous les apéritifs dinatoires et les snacks. Lot de 10.

*Stainless steel 18.00. Good rigidity. Alternative to disposable mini cutlery. This mini appetiser spoon is suitable for all kinds of aperitifs and snacks. Pack of 10.*

L mm	l mm	Cdt	U.V.	Code	Prix HT
100	20	10	5	060675	2,05



LEBRUN  
Couverts & Objets de Cuisine

### MINI CUIILLÈRE À GLACE ÉCO / MINI ECO ICE CREAM SPOON

Acier inoxydable 18.00. Bonne rigidité. Alternative aux cuillères à glace usage unique. Lot de 10.

*Stainless steel 18.00. Good rigidity. Alternative to disposable ice cream spoons. Pack of 10.*

L mm	l mm	Cdt	U.V.	Code	Prix HT
100	20	10	5	060676	2,05



LEBRUN  
Couverts & Objets de Cuisine

### MINI CUIILLÈRE MISE EN BOUCHE ÉCO / MINI ECO APPETISER SPOON

Acier inoxydable 18.00. Bonne rigidité. Alternative aux mini couverts à usage unique. Cette mini cuillère amuse bouche accompagnera toutes les verrines, amuse bouches et snacks, et cela, de manière durable et 100% recyclable. Lot de 10.

*Stainless steel 18.00. Good rigidity. Alternative to disposable mini cutlery. This mini appetiser spoon will accompany all verrines, appetisers and snacks, and this, in a sustainable and 100% recyclable way. Pack of 10.*

L mm	l mm	Cdt	U.V.	Code	Prix HT
100	20	10	5	060677	2,05



### AGITATEUR ECO / ECO STIRRER

Acier inoxydable 18.00. Pour les boissons chaudes et froides. Bonne rigidité. Alternative à l'agitateur à usage unique. *Stainless steel 18.00. For hot and cold beverages. Good rigidity. Alternative to disposable stirrers.*

L mm	l mm	U.V.	Code	Prix HT
130	7	504	060673	0,21



LEBRUN  
Couverts & Objets de Cuisine

### PIQUE FRITES ÉCO DURABLE / SUSTAINABLE ECO CHIP FORK

Acier inoxydable 18.00. Bonne rigidité. Alternative au pique frites à usage unique. Lot de 10.

*Stainless steel 18.00. Good rigidity. Alternative to disposable chip forks. Pack of 10.*

L mm	l mm	Cdt	U.V.	Code	Prix HT
100	20	10	5	060678	2,05



LEBRUN  
Couverts & Objets de Cuisine

### MINI PIQUES BROCHETTES ÉCO / MINI ECO SKEWERS

Acier inoxydable 18.00. Bonne rigidité. Alternative aux piques brochettes à usage unique. Ces mini piques brochettes accompagneront vos apéritifs dinatoires les plus créatifs, et cela, de manière durable. Lot de 10.

*Stainless steel 18.00. Good rigidity. Alternative to disposable skewers. These mini skewers will accompany the most creative aperitifs in a sustainable way. Pack of 10.*

L mm	l mm	Cdt	U.V.	Code	Prix HT
100	20	10	5	060679	2,05



Acier émaillé.  
 Enamelled steel.

Type	C cl	L mm	l mm	Ø mm	H mm	U.V.	Code	Prix HT
1 assiette plate / flat plate		240		240	30	12	051104	5,94
2 assiette creuse / deep plate	65			200	40	12	051105	6,45
3 bol / bowl	55			158	65	12	051106	5,15
4 ravier / hors d'oeuvre dish	35	180	130		40	12	051108	6,69
5 pot / jar	30			90	90	12	051107	4,98



---

VAISSELLE / accessoires pour la table  
*DISHWARE / table accessories*

---



### OBLONG

Acacia. Belle finition. Plat légèrement creusé, pouvant servir de plat de présentation et de planches à tapas.

Acacia. Quality finish. This shallow dish can be used as a serving dish or as a tapas board.

L mm	l mm	H mm	U.V.	Code	Prix HT
420	170	30	1	063038	16,19
620	170	30	1	063039	21,10



### PINTCH'O RECTANGULAIRE

Acacia. Bords ondulés. Sécher à la verticale. Entretien à l'huile végétale. Agréé contact alimentaire.

Acacia. Wavy rims. Dry vertically. Rub regularly with vegetable oil for lasting wear. Food contact approved.

L mm	l mm	H mm	U.V.	Code	Prix HT
350	240	20	1	072162	29,70



## GOUTTE

Acacia. Contours arrondis. Légèrement creusé à l'intérieur, ce plateau est idéal pour le service du café et du thé. Adapté à la présentation de tapas ou d'un dessert individuel. Laver à l'eau savonneuse. Sécher à la verticale. Entretien à l'huile végétale. Agréé au contact alimentaire.  
Acacia. Rounded contours. Slightly hollowed out on the inside, this tray is ideal for serving tea and coffee. Suitable for the presentation of tapas or individual deserts. Wash with soapy water. Dry vertically. Rub regularly with vegetable oil for lasting wear. Food contact approved.

L mm	l mm	H mm	U.V.	Code	Prix HT
200	160	15	1	072160	11,64
300	240	18	1	072190	24,85

## GALET

Acacia. Contours arrondis. Légèrement creusé à l'intérieur, ce plateau est idéal pour le service des burgers, des viandes ou comme planche à partager. Laver à l'eau savonneuse. Sécher à la verticale. Entretien à l'huile végétale. Agréé au contact alimentaire.  
Acacia. Rounded contours. Slightly hollowed out on the inside, this tray is ideal for serving burgers, meat, or to use as a sharing board. Wash with soapy water. Dry vertically. Rub regularly with vegetable oil for lasting wear. Food contact approved.

L mm	l mm	H mm	U.V.	Code	Prix HT
300	295	18	1	072195	25,32



## MÉGA PLANCHE

Acacia. Solide et légère. Sécher à la verticale. Entretien à l'huile végétale. Agréé contact alimentaire.

Acacia. Strong and lightweight. Dry vertically. Rub regularly with vegetable oil for lasting wear. Food contact approved.

L mm	l mm	H mm	U.V.	Code	Prix HT
500	150	15	1	072164	26,51
670	130	20	1	072177	36,64



## PLANCHE BAMBOU/BAMBOO BOARD

Bambou. Belle finition avec un anneau en métal et une ficelle en cuir qui sublime le manche de cette grande planche à tapas. Sécher à la verticale. Parfait pour servir les tapas pour des tables de 4 à 6 personnes.

Bamboo. Beautiful finish with a metal ring and a leather string that enhances the handle of this large tapas board. Dry vertically. Perfect for serving tapas for tables of 4 to 6 people.

L mm	l mm	H mm	U.V.	Code	Prix HT
750	140	19	1	072209	29,10



## PLANCHE À SERVIR/SERVING BOARD

Acacia. Poignée cuivre. Sécher à la verticale. Entretien à l'huile végétale. Agréé contact alimentaire.

Acacia. Copper handle. Dry vertically. Rub regularly with vegetable oil for lasting wear. Food contact approved.

L mm	l mm	H mm	U.V.	Code	Prix HT
600	120	20	1	072185	25,57



## PLANCHE XXL

Acacia. Sécher à la verticale. Entretien à l'huile végétale. Agréé contact alimentaire.

Acacia. Dry vertically. Rub regularly with vegetable oil for lasting wear. Food contact approved.

L mm	l mm	H mm	U.V.	Code	Prix HT
1200	230	15	1	072208	36,70



**PLANCHE À STEAK/STEAK BOARD**

Acacia. Sécher à la verticale. Entretien à l'huile végétale. Agréé contact alimentaire. Vendue sans ramequin.  
Acacia. Dry vertically. Rub regularly with vegetable oil for lasting wear. Food contact approved. Sold without ramekin.

L mm	l mm	H mm	U.V.	Code	Prix HT
340	220	15	1	072179	23,27

**TUSCANY**

Acacia. Sécher à la verticale. Entretien à l'huile végétale. Agréé contact alimentaire.  
Acacia. Dry vertically. Rub regularly with vegetable oil for lasting wear. Food contact approved.

Type	L mm	l mm	H mm	U.V.	Code	Prix HT
sans poignée / without handle	420	280	30	1	072187	58,68

Type	L mm	l mm	H mm	U.V.	Code	Prix HT
avec poignée / with handle	420	230	20	1	405178	33,87



**PLANCHE À ENTRECÔTE/STEAK BOARD**

Bambou 100% écologique. Sécher à la verticale. Entretien à l'huile végétale. Agréé contact alimentaire.  
Bamboo 100% ecological. Dry vertically. Rub regularly with vegetable oil for lasting wear. Food contact approved.

L mm	l mm	H mm	U.V.	Code	Prix HT
300	200	20	1	072184	16,45
360	300	20	1	072186	29,05
460	300	20	1	072188	31,05



**PLANCHE/BOARD**

Présentation de viandes à partager. Hêtre. Planche réversible avec ou sans rigole à jus. Sécher à la verticale. Entretien à l'huile végétale. Agréé contact alimentaire. Livré sans le support.  
Presentation of meat to share. Beechwood. Reversible board with or without juice collecting grooves. Dry vertically. Rub regularly with vegetable oil for lasting wear. Food contact approved. Sold without the stand.

L mm	l mm	H mm	U.V.	Code	Prix HT
393	287	20	1	072155	21,46



1.



3.



2.



4.

**PLANCHE À SERVIR/SERVING BOARD**

Acacia. Sécher à la verticale. Entretien à l'huile végétale. Agréé contact alimentaire.  
Acacia. Dry vertically. Rub regularly with vegetable oil for lasting wear. Food contact approved.

Type	Ø mm	L mm	l mm	H mm	U.V.	Code	Prix HT
1 ronde / round	330	400		18	1	072205	27,55
2 rectangulaire / rectangular		290	220	18	1	072204	13,83
3 rectangulaire / rectangular		450	190	18	1	072207	19,49
4 rectangulaire / rectangular		580	220	18	1	072206	24,31



**PLANCHETTE/BREAD BOARD**

Hêtre. Sécher à la verticale. Entretien à l'huile végétale. Agréé contact alimentaire.  
Beechwood. Dry vertically. Rub regularly with vegetable oil for lasting wear. Food contact approved.

L mm	l mm	H mm	U.V.	Code	Prix HT
280	120	11	1	072515	3,83



**PLATEAU/TRAY**

Acacia. Sécher à la verticale. Entretien à l'huile végétale. Agréé contact alimentaire.  
Acacia. Dry vertically. Rub regularly with vegetable oil for lasting wear. Food contact approved.

L mm	l mm	U.V.	Code	Prix HT
250	120	6	072174	13,75

## PLANCHES

### PLATTERS



#### CAGETTE ACACIA/ACACIA CRATE

Acacia. Sécher à la verticale. Entretien à l'huile végétale. Agréé contact alimentaire.  
Acacia. Dry vertically. Rub regularly with vegetable oil for lasting wear. Food contact approved.

L mm	l mm	H mm	U.V.	Code	Prix HT
300	208	69	1	072178	34,27



#### PALETTE GOURMANDE/GOURMET PALLET

Hêtre. Sécher à la verticale. Entretien à l'huile végétale. Agréé contact alimentaire.  
Beechwood. Dry vertically. Rub regularly with vegetable oil for lasting wear. Food contact approved.

L mm	l mm	H mm	U.V.	Code	Prix HT
300	200	30	1	072168	13,64



#### ARDOISE/SLATE

Ardoise naturelle. 4 patins. Entretien à l'huile végétale.  
Natural slate. 4 pads. Rub regularly with vegetable oil for lasting wear.

L mm	l mm	U.V.	Code	Prix HT
200	150	4	062202	4,71
200	200	4	062200	5,94
300	200	4	062203	8,71
300	300	4	062201	12,40



#### BAKI PLANCHE DE PARTAGE

Le PaperStone® est composé de papier recyclé mélangé avec de la résine naturelle. N'abîme pas le tranchant des couteaux. Avec rigole.  
PaperStone® is made from recycled paper mixed with natural resin. Does not damage knife edges. With juice collecting groove.

L mm	l mm	H mm	U.V.	Code	Prix HT
320	190	6	1	072158	32,45



#### BAKI PLANCHE À STEAK

Le PaperStone® est composé de papier recyclé mélangé avec de la résine naturelle. Avec rigole et réserve pour le jus ou une empreinte pour le pot à sauce. N'abîme pas le tranchant des couteaux. Cette planche très résistante sublimerait le service des viandes et des burgers les plus gourmands.  
PaperStone® is made from recycled paper mixed with natural resin. With groove and reserve for the juice and a recess for the sauce pot. This heavy-duty board is perfect for serving meats and gourmet burgers.

L mm	l mm	H mm	U.V.	Code	Prix HT
330	240	6	1	077214	38,86



## MINI-ACCESSOIRES DE TABLE EN INOX

### MINI-STAINLESS STEEL TABLE ACCESSORIES



**PLAT ROND/ROUND DISH**

Acier inoxydable.  
Stainless steel.

C cl	L mm	l mm	Ø mm	H mm	U.V.	Code	Prix HT
65	165	55	155	55	6	061747	8,32



**SEAU/BUCKET**

Acier inoxydable.  
Stainless steel.

Type	C cl	Ø mm	H mm	U.V.	Code	Prix HT
unité / unit	13	70	70	12	573786	6,06
lot de 4 / pack of 4	26	85	90	1	991345	42,52
unité / unit	75	125	125	12	573788	11,13



**MINI-CASSEROLE/MINI-SAUCEPAN**

Acier inoxydable.  
Stainless steel.

C cl	Ø mm	H mm	U.V.	Code	Prix HT
5	50	30	12	051145	8,59
14	70	45	12	051146	10,20



**RAMEQUIN À SAUCE / SAUCE RAMEKIN**

Acier inoxydable. Bord roulé.  
Stainless steel. Rolled rim.

C cl	Ø mm	H mm	U.V.	Code	Prix HT
4,5	59	25	12	050046	1,52
7,5	59	43	12	050048	1,62



**MINI-POËLE/MINI-FRYING PAN**

Acier inoxydable. Manche soudé.  
Stainless steel. Welded handle.

Ø mm	H mm	U.V.	Code	Prix HT
100	30	12	051139	5,58



**MINI-POT / MINI-POT**

Acier inoxydable.  
Stainless steel.

C cl	Ø mm	H mm	Cdt	U.V.	Code	Prix HT
7	45	50	4	1	991343	32,00



**PLAT RECTANGULAIRE/RECTANGULAR DISH**

Acier inoxydable.  
Stainless steel.

L mm	l mm	H mm	Cdt	U.V.	Code	Prix HT
145	95	45	3	1	991344	29,16

## COUPELLES ET BOLS

### BOWLS



### WAVY

Porcelaine. Email mat.  
Porcelain. Matt enamel.

Type	C cl	L mm	l mm	H mm	Poids g	U.V.	Code	Prix HT
blanche / white	18	100	98	57	156	6	050104	2,17
noire / black	18	100	98	57	156	6	050106	2,17
sable / sand	18	100	98	57	156	6	050108	2,17
blanche / white	35	123	117	70	212	6	050110	3,40
noire / black	35	123	117	70	212	6	050112	3,40
sable / sand	35	123	117	70	212	6	050114	3,40
blanche / white	50	140	135	75	338	6	050116	4,45
noire / black	50	140	135	75	338	6	050118	4,45
sable / sand	50	140	135	75	338	6	050129	4,45



### STEEL

Acier inoxydable. Finition brossée extérieur et miroir à l'intérieur. Sa forme originale refermée vers le haut de la coupelle permet de mieux concentrer les arômes lors du service.  
Stainless steel. Brushed finish exterior and mirrored interior. Its original shape narrows at the top, preserving flavour intensity when serving.

	C cl	Ø mm	H mm	U.V.	Code	Prix HT
1	16,7	75	40	12	531524	2,06
2	28	94	43	12	531525	2,47



1.



2.

## COUPELLES ET BOLS

### BOWLS

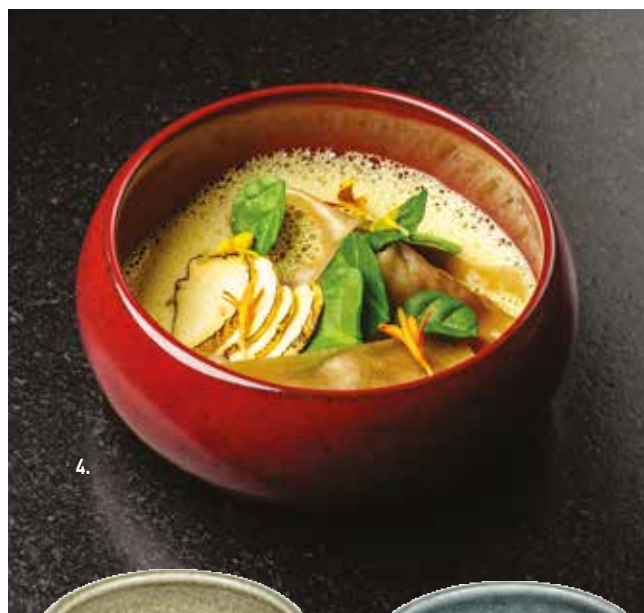
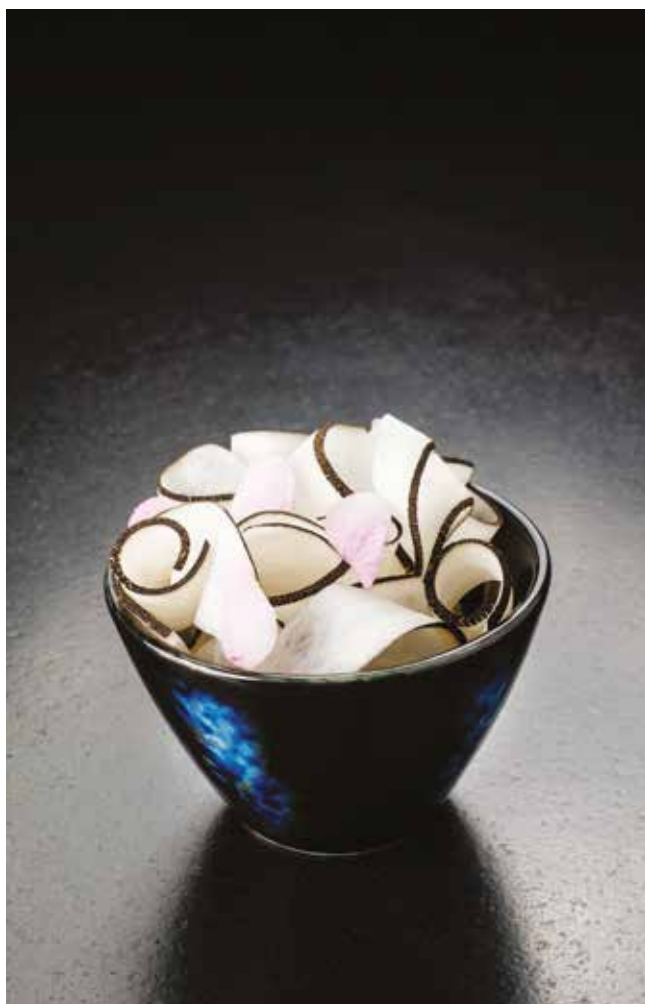

### NEBULEUSE

Porcelaine. Email réactif. Le décor peut varier d'un produit à l'autre.  
Porcelain. Reactive enamel. Decoration can vary from one product to another.

Type	C cl	Ø mm	H mm	U.V.	Code	Prix HT
rond / round	35	120	50	2	052230	4,38
conique / conical	20	100	62	3	052229	3,59



### OORT

Porcelaine. Email réactif. Le décor peut varier d'un produit à l'autre.  
Porcelain. Reactive enamel. Decoration can vary from one product to another.

Type	C cl	L mm	l mm	Ø mm	H mm	U.V.	Code	Prix HT
conique / conical	45	120		120	80	6	052231	4,38
rectangulaire / rectangular	20	140	100		35	6	052232	4,09

### COUPELLE COCON / COCOON BOWL

Bord rond.  
Round edge.

	C cl	Ø mm	H mm	U.V.	Code	Prix HT
1	26	115	40	6	052079	4,37
2	28	115	40	6	050121	5,47
3	28	115	40	6	050120	5,47
4	26	115	40	6	052043	5,02
5	26	115	40	6	052039	5,02



### COUPELLE ÉVASÉE / FLARED DISH

Porcelaine. Ne pas faire subir de choc thermique important.  
Porcelain. Avoid extreme temperature changes.

	C cl	Ø mm	H mm	U.V.	Code	Prix HT
1	30	140	45	12	052203	5,63
2	30	140	45	12	052201	5,63
3	30	140	45	12	052199	5,63

## COUPELLES ET BOLS

### BOWLS

NEW



### ORGANIC

Porcelaine.  
Porcelain.

C cl	Ø mm	H mm	U.V.	Code	Prix HT
25	140	35	3	050758	5,90
65	190	40	1	050759	10,10



### SHAN

Porcelaine. Email réactif. Le décor peut varier d'un produit à l'autre.  
Porcelain. Reactive enamel. Decoration can vary from one product to another.

Type	C cl	L mm	l mm	Ø mm	H mm	U.V.	Code	Prix HT
rond / round	35	120		120	50	2	052228	4,38
conique / conical	25	107		107	67	2	052227	3,59
rectangulaire / rectangular	20	140	100		35	6	052226	4,09



## COUPELLES ET BOLS

### BOWLS



### SAVEURS

Porcelaine. Email réactif. Les teintes peuvent varier d'un produit à l'autre.  
Porcelain. Reactive enamel. Colours may vary from one product to another.

Type	Ø mm	H mm	U.V.	Code	Prix HT
bol océan / bowl ocean	145	45	4	050123	6,48
bol olive / bowl olive	145	45	4	050122	6,48
bol océan / bowl ocean	165	50	2	050124	9,99
bol olive / bowl olive	195	55	2	050126	13,91



### TERRE D'OMBRE

Porcelaine. Email réactif. Le décor peut varier d'un produit à l'autre. Ne pas faire subir de choc thermique important.  
Porcelain. Reactive enamel. Decoration can vary from one product to another. Avoid extreme temperature changes.

C cl	Ø mm	H mm	U.V.	Code	Prix HT
60	180	60	4	054257	9,50



### IRIS

Grès. Email réactif. Le décor peut varier d'un produit à l'autre. Ne pas faire subir de choc thermique important.  
Stoneware. Reactive enamel. Decoration can vary from one product to another. Avoid extreme temperature changes.

C cl	Ø mm	H mm	U.V.	Code	Prix HT
83	177	67	6	050782	13,12



### COUPELLE/BOWL

Porcelaine. Le décor est réalisé à la main et varie d'un produit à l'autre.  
Porcelain. Decorations are made by hand and can vary from one product to another.

Type	C cl	Ø mm	H mm	U.V.	Code	Prix HT
vert / green	35	125	50	6	050571	4,47
rouge / red	35	125	50	6	050577	4,47
bleu / blue	35	125	50	6	050579	4,47
gris / grey	35	125	50	6	050580	4,47

**COUPELLES ET BOLS**

*BOWLS*



**FLEUR**

Porcelaine.  
Porcelain.

C cl	Ø mm	H mm	U.V.	Code	Prix HT
25	136	42	6	050623	2,22
60	180	56	6	050624	4,92



**TÊTE DE LION**

Porcelaine hôtelière. Ne pas faire subir de choc thermique important.  
Hotel porcelain. Avoid extreme temperature changes.

C cl	Ø mm	H mm	U.V.	Code	Prix HT
50	113	90	6	051360	4,07



**FLORY**

New Bone China. Email ivoire.  
New Bone China. Ivory enamel.

C cl	Ø mm	H mm	U.V.	Code	Prix HT
20	95	58	6	050445	2,65



### NOOS COMPOTIER

Porcelaine hôtelière. Ne pas faire subir de choc thermique important.  
Hotel porcelain. Avoid extreme temperature changes.

C cl	Ø mm	H mm	U.V.	Code	Prix HT
15	120	35	10	051270	2,14
22	133	40	10	051272	2,90
37	155	44	10	051274	3,57



### NOOS BOL

Porcelaine hôtelière. Ne pas faire subir de choc thermique important.  
Hotel porcelain. Avoid extreme temperature changes.

C cl	Ø mm	H mm	U.V.	Code	Prix HT
40	130	50	12	050870	4,17
60	150	55	12	050872	5,05



### BOL CLASSIQUE/BOWL

Porcelaine hôtelière. Ne pas faire subir de choc thermique important.  
Hotel porcelain. Avoid extreme temperature changes.

C cl	Ø mm	H mm	U.V.	Code	Prix HT
40	130	65	12	051329	3,51



### NOOS COUPELLE

Porcelaine hôtelière. Ne pas faire subir de choc thermique important.  
Hotel porcelain. Avoid extreme temperature changes.

C cl	Ø mm	H mm	U.V.	Code	Prix HT
26	132	32	12	051295	2,70
8,7	98	20	12	051297	1,82

## COUPELLES ET BOLS

### BOWLS



#### BOL RENFORCÉ/REINFORCED BOWL

Porcelaine hôtelière. Ne pas faire subir de choc thermique important.  
Hotel porcelain. Avoid extreme temperature changes.

C cl	Ø mm	H mm	U.V.	Code	Prix HT
28	110	60	6	051324	3,46
40	127	65	6	051327	4,47



#### ROOM SERVICE

Porcelaine. Ne pas faire subir de choc thermique important.  
Porcelain. Avoid extreme temperature changes.

C cl	Ø mm	H mm	U.V.	Code	Prix HT
6	60	46	12	053040	1,03
12	73	63	12	053042	1,58
20	94	65	6	053044	2,37
28	98	78	6	053046	3,23



#### MINI SALADIER/MINI-SALAD BOWL

Porcelaine hôtelière. Ne pas faire subir de choc thermique important.  
Hotel porcelain. Avoid extreme temperature changes.

L mm	l mm	H mm	U.V.	Code	Prix HT
100	100	50	48	420126	3,62



#### BOL/BOWL

Verre trempé.  
Tempered glass.

C cl	Ø mm	H mm	U.V.	Code	Prix HT
50	132	68	6	553155	2,01



#### BOL PARISIEN/PARISIAN BOWL

Verre trempé.  
Tempered glass.

C cl	Ø mm	H mm	U.V.	Code	Prix HT
51	135	65	6	553285	2,96



#### ELIXIR

Verre sodocalcique.  
Soda-lime glass.

C cl	Ø mm	H mm	U.V.	Code	Prix HT
46	100	65	6	050127	2,70
67	120	70	6	050102	3,78



**QUATTRO STAGIONI**

Verre sodocalcique. Couvercle hermétique pour une conservation fiable. Compatible stérilisation.

Soda-lime glass. Airtight lid for reliable storage. Compatible with sterilisation.

C cl	Ø mm	H mm	U.V.	Code	Prix HT
27,5	89	111	12	032771	3,24



**QUATTRO STAGIONI**

Verre mécanique. Capsule dorée avec joint hermétique intégré.

Mechanical glass. Golden lid with integrated airtight seal.

C cl	Ø mm	H mm	U.V.	Code	Prix HT
20	89	86	12	991610	4,67
32	89	110	12	991611	5,37



**FIDO**

Verre sodocalcique. Avec joint. Stérilisable.

Soda-lime glass. With seal. Can be sterilised.

C cl	Ø mm	H mm	U.V.	Code	Prix HT
12,5	83	71	6	532522	3,34
20	83	84	6	532523	3,60



**BOCAL BAS/SHORT JAR**

Verre stérilisable. Vendu avec couvercle et joint. Clips vendus séparément.  
Sterilisable glass. Sold with lid and seal. Clips sold separately.

	C cl	Ø mm	H mm	U.V.	Code	Prix HT
1	5	60	37	12	032740	2,45
2	16,5	80	47	12	032741	2,99
3	20	80	56	12	032744	3,51
3	29	100	60	6	032748	3,89
4	37	100	69	6	408248	3,19
5	30	120	48	6	032742	4,60

**CLIPS/CLIPS**

Acier inoxydable. Lot de 12.  
Stainless steel. Pack of 12.

	U.V.	Code	Prix HT
	1	032756	7,99

**BOCAL HAUT/TALL JAR**

Verre stérilisable. Vendu avec couvercle et joint. Clips vendus séparément.  
Sterilisable glass. Sold with lid and seal. Clips sold separately.

	C cl	Ø mm	H mm	U.V.	Code	Prix HT
6	14	60	69	12	032747	3,81
7	16	60	80	12	032743	3,43
8	29	80	87	6	032749	3,75
9	58	100	107	6	408249	3,51

**JOINTS/SEALS**

Lot de 10.  
Pack of 10.

	Ø mm	U.V.	Code	Prix HT
	60	1	183744	3,14
	80	1	183743	3,38
	100	1	183745	3,93
	120	1	032755	5,70

## POTS ET PANIER À FRITES

### CHIP CUPS AND BASKETS



IN SITU Creation



### PLISSE

Porcelaine hôtelière.  
Hotel porcelain.

Type	C cl	Ø mm	H mm	U.V.	Code	Prix HT
blanc brillant / glossy white	25	95	125	4	051385	7,40
noir satiné / satin black	25	95	125	4	051383	7,98



### POT À FRITES/CHIP CUP

Acier inoxydable.  
Stainless steel.

Type	C cl	Ø mm	H mm	U.V.	Code	Prix HT
inox / stainless steel	35	85	85	12	051121	6,00



### POT À FRITES MARTELÉ/HAMMERED CHIP CUP

Acier inoxydable.  
Stainless steel.

Type	C cl	Ø mm	H mm	U.V.	Code	Prix HT
inox / stainless steel	35	85	85	12	051122	6,51
cuivre / copper	35	85	85	12	051112	7,56

### POT À FRITES BISEAUTÉ/CHIP CUP BEVELLED EDGES

Acier inoxydable.  
Stainless steel.

Type	C cl	Ø mm	H mm	U.V.	Code	Prix HT
inox / stainless steel	35	85	85	12	051131	9,69

## POTS ET PANIER À FRITES

### CHIP CUPS AND BASKETS



#### MINI-PANIER À FRITES/MINI-CHIP BASKET

Acier inoxydable.  
Stainless steel.

L mm	l mm	H mm	Cdt	U.V.	Code	Prix HT
100	85	85	3	1	991218	29,06
130	10	70	3	1	991342	39,70



#### SUPPORT À FRITES/CHIP CUP HOLDER

Acier inoxydable.  
Stainless steel.

Ø mm	H mm	U.V.	Code	Prix HT
90	90	6	061768	9,15



RETROUVEZ NOTRE GAMME DE VAISSELLE RECYCLABLE DANS LE CATALOGUE

FIND OUR RANGE OF RECYCLABLE TABLEWARE IN THE CATALOG



## LES MISES EN BOUCHE

### MINI-DISHES



#### MINI-OEUF

Porcelaine.  
Porcelain.



C cl	Ø mm	H mm	U.V.	Code	Prix HT
15	67	70	6	051382	3,56



#### ELIXIR

Verre sodocalcique.  
Soda-lime glass.



C cl	Ø mm	H mm	U.V.	Code	Prix HT
11	55	50	12	531519	1,33
22	67	65	6	531521	1,76



#### STEEL

Coupelle en inox. Finition brossée extérieur et miroir à l'intérieur. La forme originale refermée vers le haut de la coupelle permet de mieux concentrer les arômes lors du service.  
Small stainless steel bowl. Brushed finish exterior and mirrored interior. The original shape narrows at the top, preserving flavour intensity when serving.

C cl	Ø mm	H mm	U.V.	Code	Prix HT
5	50	25	12	531504	1,79
16,7	75	40	12	531524	2,06
28	94	43	12	531525	2,47



#### TEAM

Porcelaine avec un émail mat. Ne pas faire subir de choc thermique important.  
Porcelain with matte enamel. Avoid extreme temperature changes.

Type	C cl	Ø mm	H mm	U.V.	Code	Prix HT
noir / black	8	75	40	6	050489	2,55
blanc / white	8	75	40	6	050494	2,35
noir / black	17	90	50	6	050487	3,90



**DÉLICE**

Verre sodocalcique. Solidité du verre pressé mécanique.  
Soda-lime glass. Strength of mechanical pressed glass.

C cl	Ø mm	H mm	U.V.	Code	Prix HT
10	71	53	6	531351	2,96



**RIVIERA**

Verre sodocalcique. Solidité du verre pressé mécanique. Son volume élané et moderne, souligné par un plissé gourmand sur les côtés, permet de présenter de jolies recettes dressées en hauteur.  
Soda-lime glass. Strength of mechanical pressed glass. Its slender and modern volume, showcased by a gourmet pleat on the sides, allows you to display tall creations.

C cl	L mm	l mm	H mm	U.V.	Code	Prix HT
11	74	47	70	6	531353	2,96



**FROSTY**

Verre sodocalcique.  
Soda-lime glass.

C cl	Ø mm	H mm	U.V.	Code	Prix HT
7	50	65	6	531512	2,48



**SÉRÉNA**

Grès. Email réactif. Le décor peut varier d'un gobelet à l'autre. Peut être utilisé comme petit contenant ou mise en bouche.  
Stoneware. Reactive enamel. The decor may vary from one cup to another. Can be used as a small container or appetizer.

Type	C cl	Ø mm	H mm	U.V.	Code	Prix HT
rose poudré / powder pink	9	55	55	12	051646	2,59
azur cuivré / copper blue	9	55	55	12	051648	2,59
sable / sand	9	55	55	12	051649	2,59
onyx / onyx	9	55	55	12	051650	2,59
rose poudré / powder pink	20	68	70	6	051654	3,80
azur cuivré / copper blue	20	68	70	6	051651	3,80
sable / sand	20	68	70	6	051652	3,80
onyx / onyx	20	68	70	6	051653	3,80

## LES MISES EN BOUCHE

### MINI-DISHES



ARCOROC 

#### ESKALE

Verre trempé. Haute résistance mécanique.  
Tempered glass. High mechanical strength.

C cl	Ø mm	H mm	U.V.	Code	Prix HT
9	62	64	12	408568	2,41

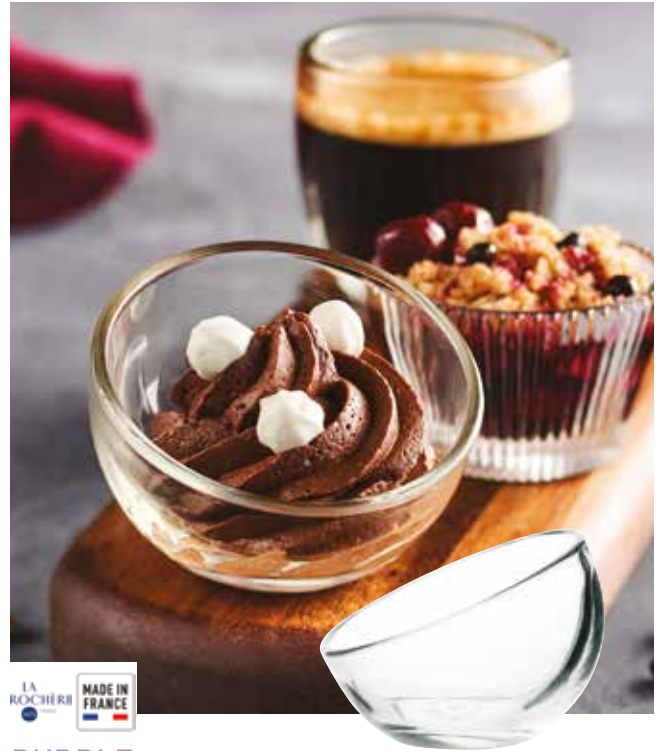

LA ROCHÈRE 

#### BUBBLE

Verre sodocalcique.  
Soda-lime glass.

C cl	Ø mm	U.V.	Code	Prix HT
5	77	6	532004	2,54





#### CARAVELLE

Verre sodocalcique.  
Soda-lime glass.

C cl	Ø mm	H mm	U.V.	Code	Prix HT
5	43	53	48	990428	1,16
10	57	69	24	531354	1,26
15	65	79	24	990427	1,72



ARCOROC 

#### VERSATILE

Verre sodocalcique.  
Soda-lime glass.

C cl	Ø mm	H mm	U.V.	Code	Prix HT
4	66	62	12	533027	1,75
12	98	88	6	533028	2,56



#### POT DE YAOURT / YOGHURT POT

Verre sodocalcique. Stérilisable. Vendu sans couvercle.  
Soda-lime glass. Can be sterilised. Sold without lid.

Type	C cl	Ø mm	U.V.	Code	Prix HT
pot / jar	14	55	12	032724	0,61
12 couvercles / 12 lids	14,3	55	1	032752	6,14



#### SPHÈRE TRANSPARENTE / CLEAR SPHERE

Verre sodocalcique.  
Soda-lime glass.

C cl	Ø mm	H mm	U.V.	Code	Prix HT
15	6	55	6	011211	1,84
30	85	60	6	011213	3,04

## LES MISES EN BOUCHE

### MINI-DISHES



#### SWEET

Verre sodocalcique.  
Soda-lime glass.

C cl	Ø mm	H mm	U.V.	Code	Prix HT
6	66	40	6	531301	2,83
24	104	54	6	531306	3,65



#### KUBE

Verre sodocalcique.  
Soda-lime glass.

C cl	L mm	l mm	H mm	U.V.	Code	Prix HT
5	45	45	52	6	531508	2,33
11	46	46	68	6	531513	2,89



#### YPSILON

Verre sodocalcique.  
Soda-lime glass.

C cl	Ø mm	H mm	U.V.	Code	Prix HT
15	77	95	6	031029	2,89



#### TAPAS

Verre sodocalcique.  
Soda-lime glass.

C cl	Ø mm	H mm	U.V.	Code	Prix HT
8	50	60	6	011215	1,01



#### BARIL

Verre sodocalcique.  
Soda-lime glass.

C cl	Ø mm	H mm	U.V.	Code	Prix HT
16	58	80	48	531158	1,20



#### CILINDRICO DOUBLE PARI/CILINDRICO DOUBLE-WALL

Verre borosilicate double pari. Isole du chaud et du froid.  
Double wall borosilicate glass. Hot and cold insulation.

C cl	Ø mm	H mm	U.V.	Code	Prix HT
27	75	110	2	011405	9,64

## LES MISES EN BOUCHE

### MINI-DISHES



#### AMUSE-SPOON

Acier inoxydable.  
Stainless steel.



L mm	U.V.	Code	Prix HT
105	12	051291	2,54



#### CUILLÈRE CHINOISE/CHINESE SPOON

Porcelaine.  
Porcelain.

L mm	l mm	H mm	U.V.	Code	Prix HT
130	45	45	12	050008	3,26



#### TRIO COUPELLE/TRIO BOWL

Porcelaine hôtelière.  
Hotel porcelain.



L mm	l mm	H mm	U.V.	Code	Prix HT
230	75	30	6	050464	5,83



#### CLÉLIA

Porcelaine. Email noir.  
Porcelain. Black enamel.



L mm	l mm	H mm	U.V.	Code	Prix HT
120	120	15	6	051586	5,67



#### CLÉLIA

Porcelaine hôtelière. Qualité économique. Ne pas faire subir de choc thermique important.  
Hotel porcelain. Value for money quality. Avoid extreme temperature changes.

Type	L mm	l mm	U.V.	Code	Prix HT
coupelette / small bowl	80	80	12	051585	1,36
assiette plate / flat plate	240	100	6	050218	3,21



#### CUBE

Porcelaine hôtelière. Ne pas faire subir de choc thermique important.  
Hotel porcelain. Avoid extreme temperature changes.

L mm	l mm	U.V.	Code	Prix HT
70	70	6	466769	3,65



#### MINI PLAT À OEUF / MINI-EGG BAKING DISH

Porcelaine hôtelière. Ne pas faire subir de choc thermique important.  
Hotel porcelain. Avoid extreme temperature changes.

C cl	L mm	l mm	U.V.	Code	Prix HT
2,5	70	60	6	051357	2,63



#### SOUPIÈRE / SOUP TUREEN

Porcelaine.  
Porcelain.

C cl	Ø mm	H mm	U.V.	Code	Prix HT
5	58	39	6	051531	2,32



**TEAM**

Porcelaine avec un émail mat. Ne pas faire subir de choc thermique important.  
 Porcelain with matte enamel. Avoid extreme temperature changes.



C cl	Ø mm	H mm	U.V.	Code	Prix HT
10	50	85	6	050485	2,74



IN SITU

**TEAM**

Porcelaine avec un émail mat. Ne pas faire subir de choc thermique important.  
 Porcelain with matte enamel. Avoid extreme temperature changes.



Type	C cl	Ø mm	H mm	U.V.	Code	Prix HT
noir / black	8	75	40	6	050489	2,55
blanc / white	8	75	40	6	050494	2,35
noir / black	17	90	50	6	050487	3,90



**MINI-BOL / MINI-BOWL**

Porcelaine noire teintée dans la masse. Ne s'effrite pas, ne se raye pas. Tenue en température de -20°C à +300°C. Passe au four et au micro-onde.  
 Bulk-dyed black porcelain. Does not crumble, does not scratch. Heat resistant from -20°C to 300°C. Oven and microwave safe.



C cl	Ø mm	H mm	U.V.	Code	Prix HT
8	75	45	4	050527	8,52



**MINI-POÊLON / MINI-PAN**

Porcelaine hôtelière. Ne pas faire subir de choc thermique important.  
 Hotel porcelain. Avoid extreme temperature changes.

C cl	L mm	Ø mm	H mm	U.V.	Code	Prix HT
6	95	95	62	6	051354	2,63



**MINI-COUPELLE / MINI-BOWL**

Porcelaine hôtelière. Ne pas faire subir de choc thermique important.  
 Hotel porcelain. Avoid extreme temperature changes.

C cl	Ø mm	H mm	U.V.	Code	Prix HT
5,5	68	30	12	051165	2,63



**COUPELLE / BOWL**

Porcelaine hôtelière. Ne pas faire subir de choc thermique important.  
 Hotel porcelain. Avoid extreme temperature changes.

L mm	l mm	H mm	U.V.	Code	Prix HT
80	80	30	12	051132	2,63

**SAUCIÈRES ET POTS À SAUCE**  
 SAUCE JUGS AND SAUCE POTS

NEW



NEW



**SAUCIÈRE BULBE**

Porcelaine.  
 Porcelain.

Type	C cl	Ø mm	H mm	U.V.	Code	Prix HT
blanc / white	11	45	75	6	059331	2,95
noir / black*	11	45	75	6	059332	2,95

\*Grès. Stoneware.

## SAUCIÈRES ET POTS À SAUCE

### SAUCE JUGS AND SAUCE POTS



#### CRÉMIER DROIT/STRAIGHT MILK JUG

Porcelaine. Ne pas faire subir de choc thermique important.  
Porcelain. Avoid extreme temperature changes.

Type	C cl	Ø mm	H mm	U.V.	Code	Prix HT
blanc / white	6,5	40	90	6	059333	3,70
noir / black*	6,5	40	90	6	059334	3,73

\*Grès. Stoneware.



#### MINI SAUCIÈRE/MINI SAUCE BOAT

Porcelaine.  
Porcelain.

C cl	L mm	l mm	H mm	U.V.	Code	Prix HT
7	90	77	38	6	051381	3,83



#### SAUCIÈRE GOUTTE/DROPLET-SHAPED SAUCE JUG

Porcelaine.  
Porcelain.

C cl	L mm	l mm	H mm	U.V.	Code	Prix HT
9	100	75	40	6	051388	2,50



#### SAUCIÈRE/SAUCE JUG

Acier inoxydable 18.8.  
Stainless steel 18.8.

C cl	L mm	l mm	Ø mm	H mm	U.V.	Code	Prix HT
14	170	70	300	90	1	062180	9,06
25	220	90	140	70	1	062182	12,02



#### STEEL

Coupelle en inox. Finition brossée extérieur et miroir à l'intérieur. La forme originale refermée vers le haut de la coupelle permet de mieux concentrer les arômes lors du service.  
Small stainless steel bowl. Brushed finish exterior and mirrored interior. The original shape narrows at the top, preserving flavour intensity when serving.

C cl	Ø mm	H mm	U.V.	Code	Prix HT
5	50	25	12	531504	1,79



#### SAUCIÈRE TRAPÈZE

Porcelaine. Ne pas faire subir de choc thermique important.  
Porcelain. Avoid extreme temperature changes.

Type	C cl	Ø mm	H mm	U.V.	Code	Prix HT
blanc / white	9	58	65	6	059337	2,08
noir / black*	9	58	65	6	059336	2,08
blanc / white	14	60	78	6	059335	2,96

\*Grès. Stoneware.

# CLOCHES À ASSIETTE

## FOOD COVER DOMES



### IN SITU Creation



#### CLOCHE BASSE

Pour assiette ø 232mm maximum. Cloche pour remise en températures. Très bonne tenue chimique. Résistance aux chocs sauf à froid.  
For plate ø 232 mm maximum. Bell for reheating. Very good chemical resistance. Shock resistant except when cold.

Type	Ø mm	H mm	U.V.	Code	Prix HT
1 polyamide / polyamide	232	50	1	262101	19,04



#### CLOCHE BASSE

Pour assiette ø 232mm maximum. Cloche pour maintien en température. Très bonne tenue chimique. Résistance aux chocs sauf à froid.  
For plate ø 232 mm maximum. Bell for maintaining temperature. Very good chemical resistance. Shock resistant except when cold.

Type	Ø mm	H mm	U.V.	Code	Prix HT
2 polypropylène / polypropylene	240	50	1	262102	8,64



#### COUVRE-ASSIETTE / PLATE COVER DOME

Copolyester fumé.  
Smoked copolyester.

L mm	l mm	Ø mm	H mm	U.V.	Code	Prix HT
290	110	240	70	1	262000	11,85



#### COUVRE-ASSIETTE / PLATE COVER DOME

Copolyester transparent.  
Clear copolyester.

L mm	l mm	Ø mm	H mm	U.V.	Code	Prix HT
180	113	240	70	1	262100	11,85
220	94	280	75	1	262103	13,59



#### COUVRE-ASSIETTE / PLATE COVER DOME

Polypropylène.  
Polypropylene.

L mm	l mm	Ø mm	H mm	U.V.	Code	Prix HT
215	130	240	70	1	262300	7,58
245	90	270	70	1	262303	8,09



#### CLOCHE EN ACIER INOXYDABLE / STAINLESS STEEL FOOD COVER DOME

Acier inoxydable.  
Stainless steel.

Ø mm	H mm	U.V.	Code	Prix HT
275	47	1	750526	26,08
317	47	1	750530	27,93



#### NEWPORT

Acier inoxydable 18.10.  
Stainless steel 18.10.

Ø mm	H mm	U.V.	Code	Prix HT
260	130	1	061870	70,54



#### CLOCHE INOX / STAINLESS STEEL DOME

Pour assiette ø 260mm. Acier inoxydable 18.8. Avec barrette.  
For plate ø 260 mm. Stainless steel 18.8. With bar.

Ø mm	H mm	U.V.	Code	Prix HT
265	75	1	061860	17,84



**DELTA**

Porcelaine. Diamètre du bassin : 200mm. Ne pas faire subir de choc thermique important.

Porcelain. Well diameter: 200 mm. Avoid extreme temperature changes.

C cl	Ø mm	H mm	U.V.	Code	Prix HT
72	300	47	6	050426	6,07



**OXALIS**

Porcelaine fine et résistante. Diamètre bassin : 150mm. Ne pas faire subir de choc thermique important.

Durable fine porcelain. Well diameter: 150 mm. Avoid extreme temperature changes.

C cl	Ø mm	H mm	U.V.	Code	Prix HT
33	300	37	6	050058	10,25



**CENTRO**

Porcelaine hôtelière. Diamètre bassin : 135mm. Hauteur bassin : 30mm. Ne pas faire subir de choc thermique.

Hotel porcelain. Well diameter: 135 mm. Bowl height: 30 mm. Avoid temperature changes.

Ø mm	H mm	U.V.	Code	Prix HT
270	53	6	050437	9,30

## LES PÂTES ET LES RISOTTOS

PASTA AND RISOTTO



### LUMEN

Porcelaine. Ne pas faire subir de choc thermique important.  
Porcelain. Avoid extreme temperature changes.

Type	C cl	Ø mm	H mm	U.V.	Code	Prix HT
blanc / white	70	300	65	6	050727	12,22

Type	C cl	Ø mm	H mm	U.V.	Code	Prix HT
noir / black	70	300	65	6	050738	14,15

NEW



### AURADIA

Porcelaine.  
Porcelain.

C cl	Ø mm	H mm	U.V.	Code	Prix HT
32,5	260	50	6	051722	6,57



ARCOROC 

### BLACK

Verre trempé. Diamètre du bassin : 138 mm.  
Tempered glass. Well diameter: 138 mm.

C cl	Ø mm	H mm	U.V.	Code	Prix HT
115	285	45	6	051710	5,17



## LES PÂTES ET LES RISOTTOS

### PASTA AND RISOTTO



#### DUETTO

Porcelaine. Ne pas faire subir de choc thermique important.  
Porcelain. Avoid extreme temperature changes.

Type	Ø mm	H mm	Poids g	U.V.	Code	Prix HT
assiette à pâtes / pasta bowl	280	42	782	6	050517	12,13



#### GOURMET

Porcelaine fine résistante. Dimensions du bassin : 175x160mm. Ne pas faire subir de choc thermique.  
Durable fine porcelain. Bowl size: 175x160 mm. Avoid temperature changes.

C cl	Ø mm	H mm	U.V.	Code	Prix HT
31,5	270	47	6	050686	8,23



#### SÈLÈNE

Grès. Email réactif. Le décor peut varier d'une assiette à l'autre. Ne pas faire subir de choc thermique important.  
Stoneware. Reactive enamel. Decoration can vary from one plate to another. Avoid extreme temperature changes.

C cl	Ø mm	H mm	U.V.	Code	Prix HT
150	260	85	6	054294	7,45



#### KAZUB

Porcelaine. Ne pas faire subir de choc thermique important. Assiette très profonde.  
Porcelain. Avoid extreme temperature changes. Very deep plate.

Type	C cl	Ø mm	H mm	U.V.	Code	Prix HT
blanc / white	150	260	90	6	051206	5,81

Type	C cl	Ø mm	H mm	U.V.	Code	Prix HT
noir / black	150	260	90	12	051209	7,50



#### AGRUME

Porcelaine. Décor agrume sous émail. Diamètre du bassin : 135 mm. Ne pas faire subir de choc thermique important.  
Porcelain. Citrus fruit decoration. Well diameter: 135 mm. Avoid extreme temperature changes.

C cl	Ø mm	H mm	U.V.	Code	Prix HT
33	280	35	6	530655	12,36



### AGRUME

Porcelaine. Décor Agrume sous émail pour une plus grande résistance aux rayures des couteaux. Ne pas faire subir de choc thermique important.  
Porcelain. Citrus fruit decoration under enamel for greater resistance to knife scratches. Avoid extreme temperature changes.

L mm	l mm	H mm	U.V.	Code	Prix HT
345	210	18	6	530657	11,93



INSITU

### ASSIETTE À STEAK/STEAK PLATE

New Bone China.  
New Bone China.

L mm	l mm	H mm	U.V.	Code	Prix HT
270	200	20	6	051718	10,78
335	220	25	6	051717	14,27



INSITU

### BLACKSTONE

Grès culinaire. Email noir satiné. Ne pas utiliser sur la flamme. Ne pas faire subir de choc thermique. La forme rectangulaire optimise la place sur la table et reste très polyvalente (viandes, poissons, burgers.....).  
Culinary stoneware. Black satin enamel. Do not use over a flame. Avoid temperature changes. The rectangular shape optimises space on the table and remains very versatile (meat, fish, burgers, etc.).

L mm	l mm	H mm	U.V.	Code	Prix HT
370	170	30	12	051310	14,21

IN SITU Création.

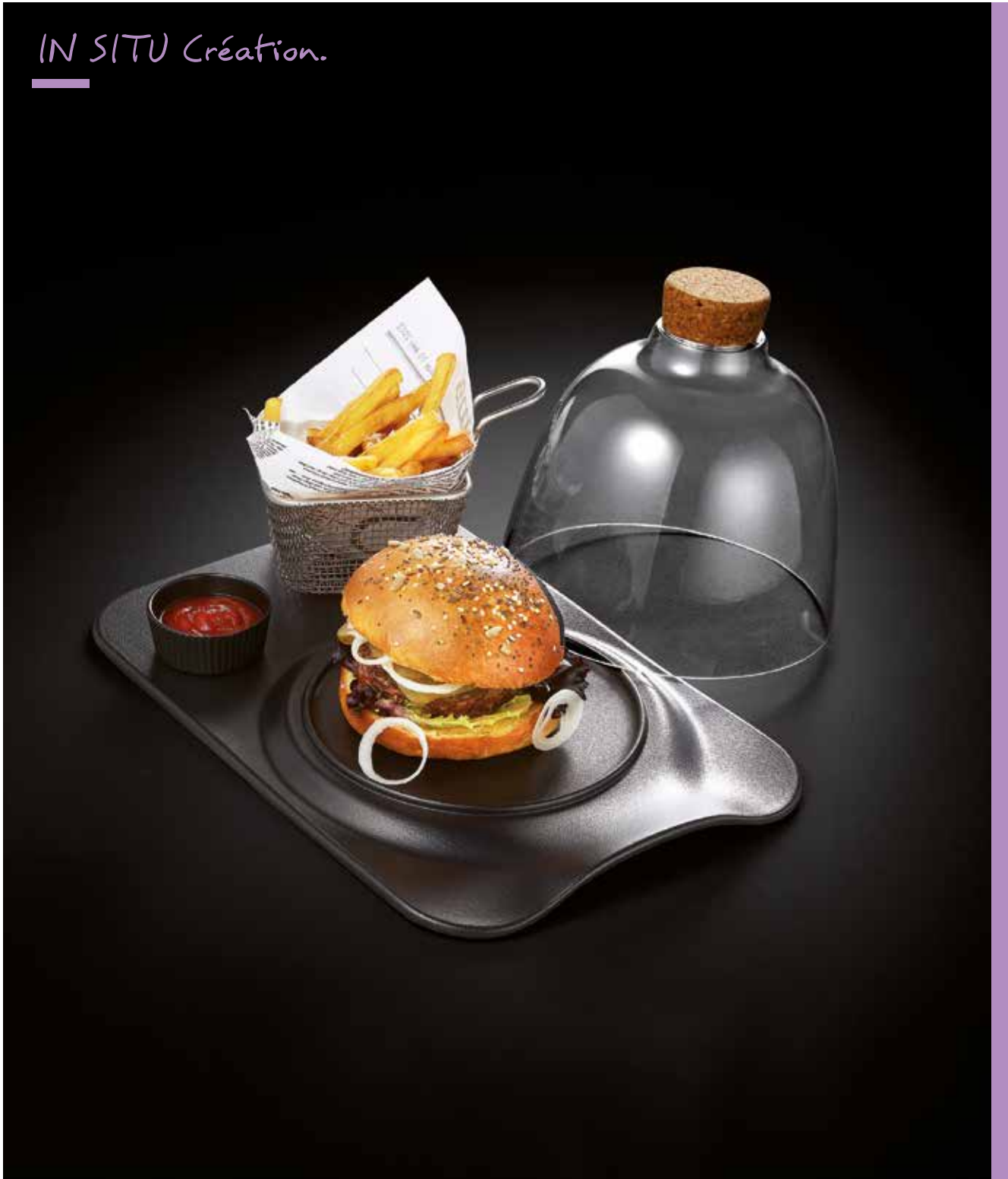

**BURGER CHIC**

Porcelaine pâte noire email effet fonte. Léger promoteur pour mettre en valeur un burger ou une pâtisserie. Cloche en san (résiste aux chocs) pour créer un effet "wauuh" (vendue séparément code 050063). Un côté est muni d'une encoche pour faciliter le service.  
 Cast iron-effect enameled black porcelain. Slight promontory to showcase a burger or a pastry. San dome (impact resistant) to create a "wow" effect (sold separately code 050063). One side has a notch for easy serving.

Type	L mm	l mm	Ø mm	H mm	U.V.	Code	Prix HT
assiette / plate	329	219		29	2	050061	41,34
cloche / food cover dome			171	140	1	050063	22,00
2 bouchons / 2 caps			40	25	1	050065	9,19



## LA VIANDE

### MEAT



### BAKI

Le PaperStone® est composé de papier recyclé mélangé avec de la résine naturelle. Avec rigole et réserve pour le jus ou une empreinte pour le pot à sauce. N'abime pas le tranchant des couteaux. Cette planche très résistante sublimerait le service des viandes et des burgers les plus gourmands.

*PaperStone® is made from recycled paper mixed with natural resin. With groove and reserve for the juice and a recess for the sauce pot. N'abime pas le tranchant des couteaux. This heavy-duty board is perfect for serving meats and gourmet burgers..*

L mm	l mm	H mm	U.V.	Code	Prix HT
330	240	6	1	077214	38,86



### PLAT RECTANGULAIRE/RECTANGULAR DISH

Porcelaine hôtelière. Muni d'un bord relevé pour faciliter la prise en main. Ne pas faire subir de choc thermique important.

*Hotel porcelain. With a raised rim for easy handling. Avoid extreme temperature changes.*

L mm	l mm	H mm	U.V.	Code	Prix HT
300	190	27	3	469053	9,20



### ASSIETTE À STEAK/STEAK PLATE

Porcelaine hôtelière. Ne pas faire subir de choc thermique important. *Hotel porcelain. Avoid extreme temperature changes.*

L mm	l mm	H mm	U.V.	Code	Prix HT
295	260	37	6	051175	4,40



### SUPPORT À BROCHETTE/SKEWER HOLDER

Acier inoxydable. Stable. Patte de blocage pour le transport. A utiliser avec la brochette réf 120833. Vendu seul. Diamètre maximum d'assiette préconisée : 31 cm.

*Stainless steel. Stable. Locking tab for transport. Use with skewer ref. 120833. Sold separately. Maximum recommended plate diameter: 31 cm.*

L mm	l mm	H mm	U.V.	Code	Prix HT
225	270	490	1	661035	31,04

## LA SALADE ET LE COUSCOUS

### SALADS AND COUSCOUS



ARCOROC

### BLACK

Verre trempé.  
Tempered glass.

Ø mm	H mm	U.V.	Code	Prix HT
260	46	6	051713	5,17



### D'CLINE

Porcelaine.  
Porcelain.

Ø mm	H mm	U.V.	Code	Prix HT
300	80	4	051211	9,32



### TERRE D'OMBRE

Porcelaine. Email réactif. Le décor peut varier d'une assiette à l'autre. Ne pas faire subir de choc thermique important.  
Porcelain. Reactive enamel. Decoration can vary from one plate to another. Avoid extreme temperature changes.

C cl	Ø mm	H mm	U.V.	Code	Prix HT
165	245	60	2	054255	15,30



### SÉLÈNE

Grès. Email réactif. Le décor peut varier d'une assiette à l'autre. Ne pas faire subir de choc thermique important.  
Stoneware. Reactive enamel. Decoration can vary from one plate to another. Avoid extreme temperature changes.

Ø mm	H mm	U.V.	Code	Prix HT
300	80	4	054295	10,86



### ASSIETTE CALOTTE/DEEP PLATE

Porcelaine hôtelière. Ne pas faire subir de choc thermique important.  
Hotel porcelain. Avoid extreme temperature changes.

C cl	Ø mm	H mm	U.V.	Code	Prix HT
80	200	45	6	051198	4,11
100	260	45	6	051205	7,56



### IRIS

Grès. Email réactif. Le décor peut varier d'une assiette à l'autre. Ne pas faire subir de choc thermique important.  
Stoneware. Reactive enamel. Decoration can vary from one plate to another. Avoid extreme temperature changes.

C cl	Ø mm	H mm	U.V.	Code	Prix HT
174	254	62	6	050779	15,81

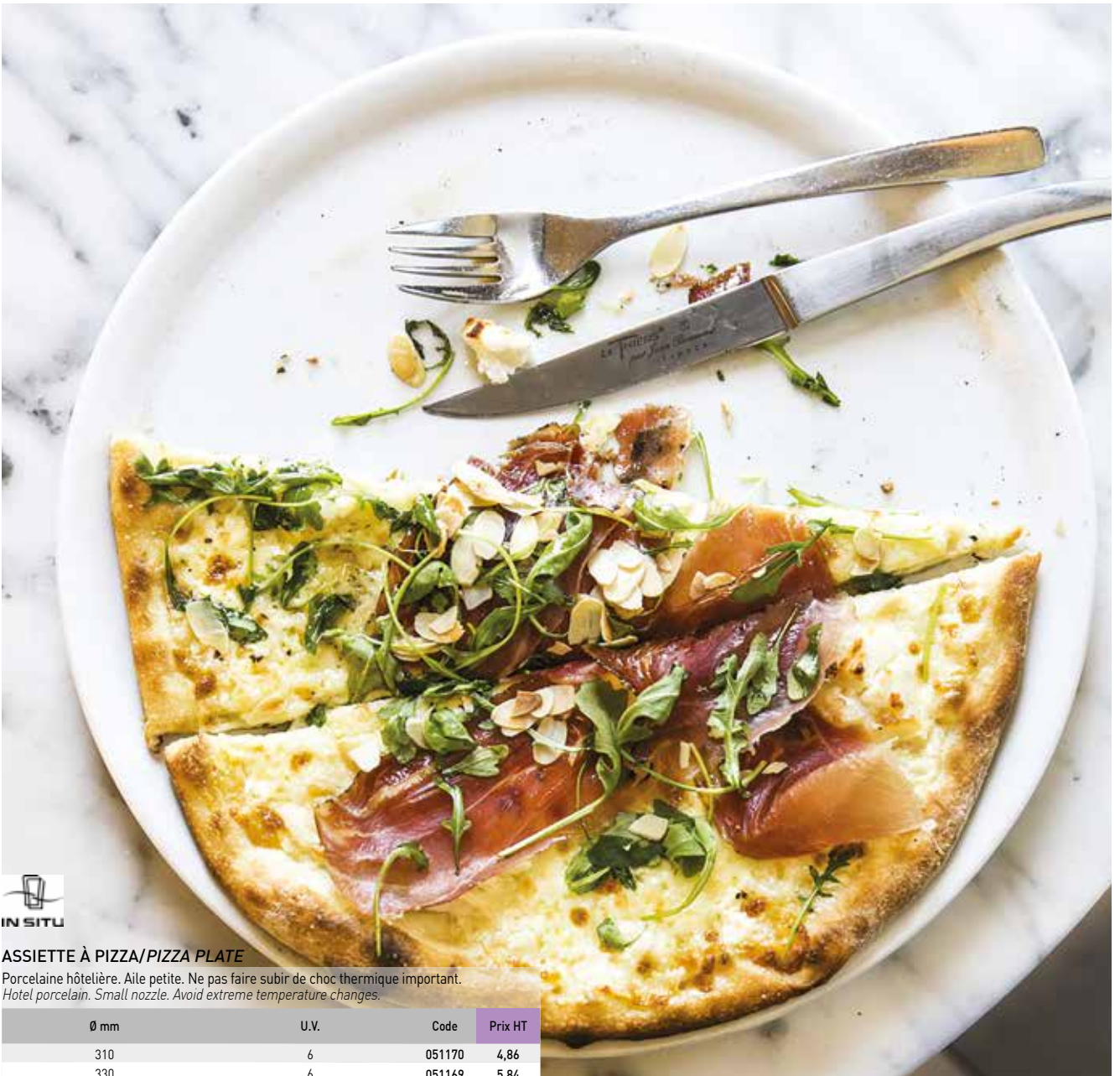

**ASSIETTE À PIZZA/PIZZA PLATE**

Porcelaine hôtelière. Aile petite. Ne pas faire subir de choc thermique important.  
Hotel porcelain. Small nozzle. Avoid extreme temperature changes.

Ø mm	U.V.	Code	Prix HT
310	6	051170	4,86
330	6	051169	5,84



**ROME**

Porcelaine. Ne pas faire subir de choc thermique important.  
Porcelain. Avoid extreme temperature changes.

Ø mm	U.V.	Code	Prix HT
310	6	050542	6,74



**ROMUS**

Porcelaine hôtelière extra-résistante. Aile petite. Ne pas faire subir de choc thermique important.  
Extra-durable hotel porcelain. Small nozzle. Avoid extreme temperature changes.

Ø mm	H mm	U.V.	Code	Prix HT
270	28	6	050546	5,42

LA PIZZA

PIZZA



NEW



AURADIA

Porcelaine.  
Porcelain.

Ø mm	U.V.	Code	Prix HT
310	6	051723	7,83



EVOLUTIONS

Verre trempé.  
Tempered glass.

Ø mm	H mm	U.V.	Code	Prix HT
320	24	6	051711	5,12



PLANCHE À PIZZA/PIZZA BOARD

Bouleau. Avec poignée. Sécher à la verticale. Entretien à l'huile végétale. Agréé contact alimentaire.  
Birch. With handle. Dry vertically. Rub regularly with vegetable oil for lasting wear. Food contact approved.

L mm	l mm	H mm	U.V.	Code	Prix HT
500	300	5	1	072183	12,86



PLANCHE À PIZZA/PIZZA BOARD

Le PaperStone® est composé de papier recyclé mélangé avec de la résine naturelle. Epaisseur : 4 mm.  
PaperStone® is made from recycled paper mixed with natural resin. Thickness: 4 mm.

Type	Ø mm	U.V.	Code	Prix HT
noir / black	280	1	401830	32,26
marron / brown	320	1	401831	39,90

## POKE BOWLS

### POKE BOWLS



INSITU

### POKE GAÏA

Grès. Email réactif. Le décor peut varier d'un produit à l'autre.  
Stoneware. Reactive enamel. Decoration can vary from one product to another.

C cl	Ø mm	H mm	U.V.	Code	Prix HT
90	180	70	4	052082	9,55



INSITU

### POKE CIRRUS

Grès. Email réactif. Le décor peut varier d'un produit à l'autre.  
Stoneware. Reactive enamel. Decoration can vary from one product to another.

C cl	Ø mm	H mm	U.V.	Code	Prix HT
90	180	70	4	052081	9,55



### SHAN

Porcelaine. Email réactif. Le décor peut varier d'un produit à l'autre. Ne pas faire subir de choc thermique important.  
Porcelain. Reactive enamel. Decoration can vary from one product to another. Avoid extreme temperature changes.

C cl	Ø mm	H mm	U.V.	Code	Prix HT
85	180	70	4	052197	8,75



### NEBULEUSE

Porcelaine. Email réactif. Le décor peut varier d'un produit à l'autre. Ne pas faire subir de choc thermique important.  
Porcelain. Reactive enamel. Decoration can vary from one product to another. Avoid extreme temperature changes.

C cl	Ø mm	H mm	U.V.	Code	Prix HT
85	180	70	4	052198	8,75

## POKE BOWLS

### POKE BOWLS



### MATTIS

Grès. Email réactif. Le décor peut varier d'un bol à l'autre. Ne pas faire subir de choc thermique.  
Stoneware. Reactive enamel. Decoration can vary from one plate to another. Avoid temperature changes.

	C cl	Ø mm	H mm	U.V.	Code	Prix HT
Charcoal	120	210	75	4	050349	8,33
Sand	120	210	75	4	050353	8,33
Stone	120	210	75	4	050351	8,33
Ice green	120	210	75	4	050347	8,33
Terracotta	120	210	75	4	050345	8,33
Terracotta	350	280	95	2	053316	28,50



### POKE BOWL / POKE BOWL

Porcelaine. Ne pas faire subir de choc thermique important.  
Porcelain. Avoid extreme temperature changes.

	C cl	Ø mm	H mm	U.V.	Code	Prix HT
	85	180	70	4	051320	6,43
	120	210	75	4	051322	7,67

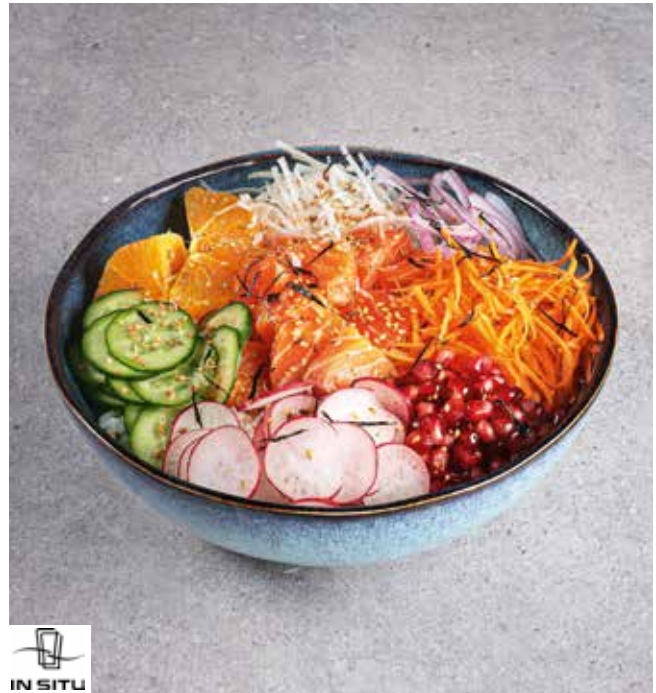

### AZUR

Grès. Email réactif. Le décor peut varier d'un produit à l'autre.  
Stoneware. Reactive enamel. Decoration can vary from one product to another.

	C cl	Ø mm	H mm	U.V.	Code	Prix HT
	120	220	75	4	054276	11,98



### BRUME

Grès. Email réactif. Le décor peut varier d'un produit à l'autre.  
Stoneware. Reactive enamel. Decoration can vary from one product to another.

	C cl	Ø mm	H mm	U.V.	Code	Prix HT
	120	220	75	4	054278	11,98



### BOL JAPONAIS/JAPANESE BOWL

Porcelaine.  
Porcelain.

Type	C cl	Ø mm	H mm	U.V.	Code	Prix HT
biconique / biconical	55	150	73	2	051454	6,33
biconique / biconical	210	190	100	2	051456	15,10
arrondi / rounded	135	210	75	3	051458	11,28

## LES OEUFS

### EGGS



#### COQUETIER SUR PIED / EGG CUP WITH BASE

Porcelaine hôtelière. Ne pas faire subir de choc thermique important.  
Hotel porcelain. Avoid extreme temperature changes.

Ø mm	H mm	U.V.	Code	Prix HT
50	63	12	051412	2,30



#### WIRE

Acier laqué.  
Coated steel.

Ø mm	H mm	U.V.	Code	Prix HT
50	50	12	051411	3,59



#### COQUETIER / EGG CUP

Acier inoxydable 18%.  
Stainless steel 18%.

Ø mm	H mm	U.V.	Code	Prix HT
47	37	12	061560	2,17



#### COQUETIER NOIR / BLACK EGG CUP

Mélamine.  
Melamine.

Ø mm	H mm	Cdt	U.V.	Code	Prix HT
50	20	4	1	061561	12,07



#### PLAT À OEUFS / EGG DISH

Porcelaine hôtelière.  
Hotel porcelain.

C cl	Ø mm	H mm	U.V.	Code	Prix HT
20	146	35	6	630815	13,00



#### PLATS À OEUFS / EGG BAKING DISHES

Porcelaine.  
Porcelain.

C cl	Ø mm	H mm	U.V.	Code	Prix HT
25	150	22	6	051429	7,61

## LES ESCARGOTS

### SNAILS



### TERROIR POÊLON À ESCARGOTS

Grès émaillé. Tenue en température jusqu'à +250°C. Ne pas faire subir de choc thermique.  
Enamelled stoneware. Heat resistant up to 250°C. Avoid temperature changes.

Type	C cl	Ø mm	H mm	U.V.	Code	Prix HT
6 trous / 6 holes		120	35	6	552104	10,15
12 trous / 12 holes		180	32	6	552106	17,95
pot / jar	1,6	40	30	48	552102	2,04

### ASSIETTE À ESCARGOTS/SNAIL DISH

Acier inoxydable.  
Stainless steel.

Type	Ø mm	U.V.	Code	Prix HT
6 escargots / 6 snails	156	5	062075	5,53
12 escargots / 12 snails	200	5	613281	7,48



### PINCE À ESCARGOTS/SNAIL TONGS

Acier inoxydable.  
Stainless steel.

L mm	U.V.	Code	Prix HT
160	12	062160	5,05



### FOURCHETTE À ESCARGOT/SNAIL FORK

Acier inoxydable. Épaisseur : 1,8 mm.  
Stainless steel. Thickness: 1.8 mm.

L mm	U.V.	Code	Prix HT
130	12	062150	0,87



### COQUILLE SAINT JACQUES

Grès émaillé. Finition mate.  
Enamelled stoneware. Matte finish.

C cl	L mm	l mm	H mm	U.V.	Code	Prix HT
100	240	230	65	6	051452	15,06



### MOULE

Grès émaillé. Finition mate.  
Enamelled stoneware. Matte finish.

C cl	L mm	l mm	H mm	U.V.	Code	Prix HT
150	380	235	55	6	051455	18,96



### COCOTTE À MOULES

Acier émaillé bord inox. Couvercle bombé pour coquilles vides.  
Enamelled steel stainless steel edge. Domed cover for empty shells.

C cl	Ø mm	H mm	U.V.	Code	Prix HT
150	180	150	1	070974	13,95
250	180	210	6	070973	23,61



---

VAISSELLE/ *la glace/les desserts*  
DISHWARE/ *ice cream/desserts*

---

**COUPES À GLACE ET À DESSERT FORME HAUTE**  
TALL ICE CREAM GLASSES AND DESSERT BOWLS

NEW



**ALICE**  
Verre sodocalcique.  
Soda-lime glass.

Type	C cl	Ø mm	H mm	U.V.	Code	Prix HT
transparent / clear	33	125	120	6	532108	5,62
rose / pink	33	125	120	6	532121	6,15

NEW



**JOLLY**  
Verre sodocalcique.  
Soda-lime glass.

C cl	Ø mm	H mm	U.V.	Code	Prix HT
35	92	125	6	532095	4,60
45	97,5	138	6	532096	5,40



**QUADRO**  
Verre sodocalcique.  
Soda-lime glass.

C cl	Ø mm	H mm	U.V.	Code	Prix HT
39	82	190	6	533468	6,28



**NEW-YORK**  
Verre trempé.  
Tempered glass.

C cl	Ø mm	H mm	U.V.	Code	Prix HT
47	87	144	24	991558	3,61



**CADETTE**  
Verre sodocalcique. Stries sur la surface.  
Soda-lime glass. Striated surface.

C cl	Ø mm	H mm	U.V.	Code	Prix HT
22	105	120	6	533070	2,91

**COUPES À GLACE ET À DESSERT FORME HAUTE**  
TALL ICE CREAM GLASSES AND DESSERT BOWLS

NEW



**ROCK BAR**

Verre trempé. Parfaite résistance aux chocs thermiques et mécaniques.  
Tempered glass. Shock-resistant and thermal shock resistant.

C cl	Ø mm	H mm	U.V.	Code	Prix HT
38	85	182	6	402092	4,57



**GELATO**

Verre sodocalcique.  
Soda-lime glass.

C cl	Ø mm	H mm	U.V.	Code	Prix HT
28	100	166	6	991189	5,32



**CAPRI**

Verre sodocalcique.  
Soda-lime glass.

C cl	Ø mm	H mm	U.V.	Code	Prix HT
24,5	129,5	146	6	532111	4,20



**FORTUNA**

Verre sodocalcique.  
Soda-lime glass.

C cl	Ø mm	H mm	U.V.	Code	Prix HT
32	125	180	8	033135	9,14



**FIDJI**

Verre sodocalcique épais. Petite contenance.  
Thick soda-lime glass. Small capacity.

C cl	Ø mm	H mm	U.V.	Code	Prix HT
23	100	153	6	533180	3,76



**CIRCÉ**

Verre sodocalcique épais. Résistance aux chocs mécaniques.  
Thick soda-lime glass. Resistant to mechanical impacts.

C cl	Ø mm	H mm	U.V.	Code	Prix HT
27	108	164	6	033133	7,08



**CHARLOTTE**

Verre sodocalcique.  
Soda-lime glass.

C cl	Ø mm	H mm	U.V.	Code	Prix HT
36	103	174	6	533021	7,43



**JAZZED**

Verre sodocalcique. Bord incliné. Fond épais.  
Soda-lime glass. Inclined rim. Thick bottom.

C cl	Ø mm	H mm	U.V.	Code	Prix HT
41	120	197	12	532102	9,24



**PALMIER**

Verre sodocalcique.  
Soda-lime glass.

C cl	Ø mm	H mm	U.V.	Code	Prix HT
37	120	198	12	533399	9,14

## COUPES À GLACE ET À DESSERT FORME BASSE

SHORT ICE CREAM GLASSES AND DESSERT BOWLS



### SORBET

Verre sodocalcique. Stries sur la surface.  
Soda-lime glass. Striated surface.

C cl	Ø mm	H mm	U.V.	Code	Prix HT
38	117	93	24	533345	6,13



### SEYCHELLES

Verre sodocalcique.  
Soda-lime glass.

C cl	Ø mm	H mm	U.V.	Code	Prix HT
20	104	80	6	533495	2,71



### COUNTRY

Verre sodocalcique. Motif à facette.  
Soda-lime glass. Faceted pattern.

C cl	Ø mm	H mm	U.V.	Code	Prix HT
38	115	118	6	533421	3,68



### TAHITI

Verre sodocalcique. Stries sur la surface.  
Soda-lime glass. Striated surface.

C cl	Ø mm	H mm	U.V.	Code	Prix HT
25	100	80	6	533085	3,71



### VEGA

Verre sodocalcique.  
Soda-lime glass.

C cl	Ø mm	H mm	U.V.	Code	Prix HT
16	82	80	6	533176	2,66
23	100	93	6	990975	4,32



### DIAMOND

Verre sodocalcique.  
Soda-lime glass.

C cl	Ø mm	H mm	U.V.	Code	Prix HT
22	102	86	12	533060	3,89
36	117	99	6	531230	4,37



### MUGUETTO

Verre sodocalcique.  
Soda-lime glass.

C cl	Ø mm	H mm	U.V.	Code	Prix HT
19	100	85	12	533087	2,69



### PALMIER

Verre sodocalcique.  
Soda-lime glass.

C cl	Ø mm	H mm	U.V.	Code	Prix HT
21	124	100	24	533397	5,37

## COUPES À GLACE ET À DESSERT FORME BASSE

SHORT ICE CREAM GLASSES AND DESSERT BOWLS



LA ROCHÈRE  
MADE IN FRANCE

### CANARIES

Verre sodocalcique. Stries sur la surface.  
Soda-lime glass. Striated surface.

C cl	Ø mm	H mm	U.V.	Code	Prix HT
15	90	85	6	533095	2,81



LA ROCHÈRE  
MADE IN FRANCE

### DÉLICE

Verre trempé.  
Tempered glass.

C cl	Ø mm	H mm	U.V.	Code	Prix HT
17	82	62	6	531437	4,08
29	96	72	6	531438	5,67



LA ROCHÈRE  
MADE IN FRANCE

### CARAT

Verre sodocalcique. Forme bombée.  
Soda-lime glass. Rounded shape.

C cl	L mm	l mm	H mm	U.V.	Code	Prix HT
21	89	89	86	6	533210	3,01



NEW

### COUPE À GLACE SUR PIED/STEMMED ICE CREAM GLASS

Acier inoxydable. Finition poli miroir. Coupe lourde et stable. Très belle finition.  
Stainless steel. Mirror polished finish. Heavy and stable cut. Quality finish.

C cl	Ø mm	H mm	U.V.	Code	Prix HT
22	100	98	6	033391	6,40

## COUPES À GLACE ET À DESSERT FORME BASSE

SHORT ICE CREAM GLASSES AND DESSERT BOWLS



INSITU

### BANANA

Porcelaine.  
Porcelain.



C cl	L mm	l mm	H mm	U.V.	Code	Prix HT
23	255	104	50	6	533048	5,21



### BUBBLE

Verre sodocalcique. Forme inclinée.  
Soda-lime glass. Tilted shape.

C cl	Ø mm	H mm	U.V.	Code	Prix HT
18	120	90	6	533011	2,96



ARCOROC 

### ESKALE

Verre trempé.  
Tempered glass.

C cl	Ø mm	H mm	U.V.	Code	Prix HT
18,5	77	78	24	531233	2,11
31	90	87	24	531235	2,68



ODIS

### OVAL

Verre sodocalcique. Base ronde et forme ovale.  
Soda-lime glass. Round and oval-shaped base.

C cl	Ø mm	H mm	U.V.	Code	Prix HT
25	113	66	6	532149	3,22

**COUPES À GLACE ET À DESSERT FORME BASSE**  
 SHORT ICE CREAM GLASSES AND DESSERT BOWLS



**VAGUE**

Verre sodocalcique.  
 Soda-lime glass.

C cl	H mm	U.V.	Code	Prix HT
18	45	6	032737	1,81
28	55	6	032738	2,05



**BETA**

Verre sodocalcique.  
 Soda-lime glass.

C cl	Ø mm	H mm	U.V.	Code	Prix HT
22	112	62	12	991503	3,01



**PÉPITE**

Verre sodocalcique. Aspect granité.  
 Soda-lime glass. Textured appearance.

C cl	Ø mm	H mm	U.V.	Code	Prix HT
20	109	61	24	533120	3,01



**ONDINE**

Verre trempé. Aspect granité. Stries en surface.  
 Tempered glass. Textured appearance. Striated surface.

C cl	Ø mm	H mm	U.V.	Code	Prix HT
23,5	110	52	6	533000	1,90



**CAFET**

Verre sodocalcique. Aspect granité.  
 Soda-lime glass. Textured appearance.

C cl	Ø mm	H mm	U.V.	Code	Prix HT
23	130	60	6	533383	2,21



**COUPE À GLACE/ICE CREAM BOWL**

Acier inoxydable.  
 Stainless steel.

C cl	Ø mm	H mm	U.V.	Code	Prix HT
17	90	50	12	033390	4,65

## CUILLÈRES À DESSERT

### DESSERT SPOONS



### COCKTAIL Z

Acier inoxydable.  
Stainless steel.

L mm	U.V.	Code	Prix HT
220	12	060670	1,58



### FRIDA

Acier inoxydable 18%.  
Stainless steel 18%.

L mm	U.V.	Code	Prix HT
199	12	069566	1,25



LEBRUN  
Coutellerie d'Orfèvrerie

### OLGA

Acier inoxydable 18%.  
Stainless steel 18%.

L mm	U.V.	Code	Prix HT
179	6	060796	0,76



### FJORD

Acier inoxydable 18%. Finition standard 10/10.  
Stainless steel 18%. Standard finish 10/10.

L mm	U.V.	Code	Prix HT
200	12	060651	1,97



### CUILLÈRE À GLACE/ICE CREAM SCOOP

Acier inoxydable 18%.  
Stainless steel 18%.

L mm	U.V.	Code	Prix HT
153	12	060664	1,23



### CUILLÈRE À MÉLANGE/COCKTAIL MIXING SPOON

Acier inoxydable 15/10.  
Stainless steel 15/10.

L mm	U.V.	Code	Prix HT
200	12	060655	1,46



LEBRUN  
Coutellerie d'Orfèvrerie

### CUILLÈRE À DESSERT/DESSERT SPOON

Acier inoxydable 18%.  
Stainless steel 18%.

L mm	l mm	U.V.	Code	Prix HT
193	27	12	060672	0,56



---

VAISSELLE / café et thé

*DISHWARE / coffee and tea*

---



**VIRGO**

Porcelaine.  
Porcelain.

Ø mm	H mm	U.V.	Code	Prix HT
200	25	12	050809	10,14



**TRIANGLE**

Porcelaine. Ne pas faire subir de choc thermique important. Double empreinte du puit 35 et 45 mm. Vendu seul.  
Porcelain. Avoid extreme temperature changes. Double well cavity 35 and 45 mm. Sold separately.

L mm	l mm	U.V.	Code	Prix HT
200	160	6	051701	5,49



**ISIS**

Porcelaine hôtelière. Ne pas faire subir de choc thermique important. Double empreinte du puit 35 et 43 mm. Vendu seul.  
Hotel porcelain. Avoid extreme temperature changes. Double well cavity 35 and 43 mm. Sold separately.

L mm	l mm	H mm	U.V.	Code	Prix HT
250	195	20	6	051129	5,80



**EO**

Porcelaine hôtelière. Ne pas faire subir de choc thermique important. Double empreinte du puit 35 et 43 mm. Vendu seul.  
Hotel porcelain. Avoid extreme temperature changes. Double well cavity 35 and 43 mm. Sold separately.

L mm	l mm	U.V.	Code	Prix HT
280	145	6	050301	8,27



Grès. Email réactif. Le décor peut varier d'un gobelet à l'autre. Peut être utilisé comme petit contenant ou mise en bouche.  
Stoneware. Reactive enamel. The decor may vary from one cup to another. Can be used as a small container or appetizer.

Type	C cl	Ø mm	H mm	U.V.	Code	Prix HT
rose poudré / powder pink	9	55	55	12	051646	2,59
azur cuivré / copper blue	9	55	55	12	051648	2,59
sable / sand	9	55	55	12	051649	2,59
onyx / onyx	9	55	55	12	051650	2,59
rose poudré / powder pink	20	68	70	6	051654	3,80
azur cuivré / copper blue	20	68	70	6	051651	3,80
sable / sand	20	68	70	6	051652	3,80
onyx / onyx	20	68	70	6	051653	3,80

## LES TASSES À CAFÉ ET À THÉ

### COFFEE AND TEA CUPS



#### WELA

Porcelaine. Forme contemporaine. Gobelet multi-usage : café, sucre, mise en bouche.  
Porcelain. Contemporary shape. Multi-purpose cup: coffee, sugar, appetisers.

Type	C cl	Ø mm	H mm	U.V.	Code	Prix HT
blanc / white	10	58	60	12	050913	2,46
anthracite / anthracite	10	58	60	12	050914	2,46
amande / almond	10	58	60	12	050915	2,46
terracota / terracotta	10	58	60	12	050916	2,46
blanc / white	25	80	85	12	050936	4,06
anthracite / anthracite	25	80	85	12	050938	4,06
amande / almond	25	80	85	12	050944	4,06
terracota / terracotta	25	80	85	12	050948	4,06



#### MARBRE

Grès. Sous-tasse en bambou incluse.  
Stoneware. Bamboo coaster included.

C cl	Ø mm	H mm	U.V.	Code	Prix HT
8	54	53	6	051193	3,90
20	68	71	6	051194	5,05



#### OVÉAL

Porcelaine. Ne pas faire subir de choc thermique important.  
Porcelain. Avoid extreme temperature changes.

Type	C cl	Ø mm	H mm	U.V.	Code	Prix HT
blanc / white	10	45	65	6	051022	2,31
noir / black	10	45	65	6	051023	2,31
blanc / white	20	55	80	6	051024	2,75
noir / black	20	55	80	6	051025	2,75



#### SIROKO

Porcelaine. Email réactif.  
Porcelain. Reactive enamel.

Type	C cl	Ø mm	H mm	U.V.	Code	Prix HT
tasse / cup	8	70	35	6	051181	2,74
sous-tasse café / coffee saucer		115		6	051184	1,80
tasse / cup	21	95	55	6	051182	3,71
sous-tasse thé / tea cup saucer		135		6	051185	2,74



#### MATRIS

Porcelaine. Email réactif. Le décor peut varier d'un produit à l'autre.  
Porcelain. Reactive enamel. Decoration can vary from one product to another.

Type	C cl	Ø mm	H mm	U.V.	Code	Prix HT
tasse / cup	10	65	45	12	051176	2,46
sous-tasse / saucer		100		12	051177	2,26
tasse / cup	25	90	65	6	051178	3,21
sous-tasse / saucer		150		6	051179	2,96



IN SITU Creation



Type	C cl	Ø mm	H mm	U.V.	Code	Prix HT
noir satiné / <i>satin black</i>	9	60	66	6	051361	2,40
blanc brillant / <i>glossy white</i>	9	60	66	6	051373	2,14



Porcelaine. 6 de chaque couleur.  
Porcelain. 6 of each colour.

C cl	Ø mm	H mm	Cdt	U.V.	Code	Prix HT
10	60	60	12	1	051100	34,20



# Coffee shop



## LES TASSES À CAFÉ ET À THÉ

### COFFEE AND TEA CUPS



### AROMATECA

Verre trempé blanc.  
White tempered glass.

Type	C cl	Ø mm	H mm	U.V.	Code	Prix HT
café / coffee	9,5	62	62	12	531250	2,11
thé / tea	21,5	80	93	12	531252	2,76



### BELLIS

Porcelaine.  
Porcelain.

Type	C cl	Ø mm	H mm	U.V.	Code	Prix HT
tasse / cup	10	65	50	6	051013	3,94
sous-tasse / saucer		115		6	051014	2,29
tasse / cup	20	85	65	6	051017	4,23
sous-tasse / saucer		145		6	051018	2,65
mug / mug	38	85	105	6	051019	4,18



### PANAMA

Porcelaine hôtelière extra-résistante. Ne pas faire subir de choc thermique important.  
Extra-durable hotel porcelain. Avoid extreme temperature changes.

Type	C cl	Ø mm	H mm	U.V.	Code	Prix HT
tasse / cup	9	65	53	12	050392	2,53
sous-tasse / saucer		125		12	050393	1,67
tasse / cup	23	90	70	12	050394	3,92
sous-tasse / saucer		155		12	050395	2,76



### CYLINDRIQUE

Verre trempé.  
Tempered glass.

Type	C cl	Ø mm	H mm	U.V.	Code	Prix HT
tasse / cup	14	75	49	6	552634	2,06
tasse / cup	28	92	60	6	552638	3,06
sous-tasse / saucer		160	21	6	552640	2,46



### X'TANBUL

Porcelaine hôtelière extra-résistante. Ne pas faire subir de choc thermique important.  
Extra-durable hotel porcelain. Avoid extreme temperature changes.

Type	C cl	Ø mm	H mm	U.V.	Code	Prix HT
paire-tasse / cup and saucer	9	64	45	12	051571	4,07
paire-tasse / cup and saucer	23	90	62	12	051573	6,62



### POLO

Porcelaine hôtelière extra-résistante. Ne pas faire subir de choc thermique important.  
Extra-durable hotel porcelain. Avoid extreme temperature changes.

Type	C cl	L mm	Ø mm	H mm	U.V.	Code	Prix HT
tasse / cup	9		65		6	050363	2,55
sous-tasse / saucer			125		6	050364	1,48
tasse / cup	22		85	69	6	050358	5,29
sous tasse / saucer			160		6	050359	2,14
théière / teapot	42	161		85	1	050360	10,50



## LES TASSES À CAFÉ ET À THÉ

### COFFEE AND TEA CUPS



IN SITU

### CONIQUE

Porcelaine hôtelière. Ne pas faire subir de choc thermique important.  
Hotel porcelain. Avoid extreme temperature changes.

Type	C cl	Ø mm	U.V.	Code	Prix HT
tasse / cup	9	60	12	051082	2,48
sous-tasse / saucer		100	12	051083	2,35



### ISIS

Porcelaine hôtelière. Ne pas faire subir de choc thermique important. Tasse et sous-tasse vendues séparément.

Hotel porcelain. Avoid extreme temperature changes. Cup and saucer sold separately.

Type	C cl	Ø mm	H mm	U.V.	Code	Prix HT
tasse / cup	8	60	60	12	051120	2,91
tasse / cup	16	80	80	12	051124	3,11
sous-tasse mixte / coffee/tea cup saucer		150		12	051126	4,02



IN SITU

### CLÉLIA

Porcelaine hôtelière. Qualité économique. Ne pas faire subir de choc thermique important.  
Hotel porcelain. Value for money quality. Avoid extreme temperature changes.

Type	C cl	Ø mm	H mm	U.V.	Code	Prix HT
tasse / cup	7,5	60	64	12	402858	2,63
sous tasse / saucer		113		6	402859	2,23
tasse / cup	19	70		12	405169	3,32
sous tasse / saucer		150		6	402857	2,41
mug / mug	28	82	90	6	402856	3,80



IN SITU

### EO

Porcelaine. Ne pas faire subir de choc thermique important.  
Porcelain. Avoid extreme temperature changes.

Type	C cl	Ø mm	H mm	U.V.	Code	Prix HT
tasse / cup	6,5	60	50	12	466943	2,34
sous-tasse / saucer		110		12	467925	1,58
tasse / cup	20	90	60	12	466945	3,39
sous-tasse / saucer		145		12	467930	1,99
tasse / cup	25	100	70	12	050300	4,53
sous-tasse / saucer		165		12	050302	2,64



IN SITU

### DELTA

Porcelaine hôtelière. Ne pas faire subir de choc thermique important.  
Hotel porcelain. Avoid extreme temperature changes.

Type	C cl	L mm	l mm	Ø mm	H mm	U.V.	Code	Prix HT
paire-tasse / cup and saucer	9			55	60	12	051075	2,15
paire-tasse / cup and saucer	18			82	58	12	051085	3,90
paire-tasse / cup and saucer	25			95	65	12	051090	4,81
théière / teapot	43	146	92		101	1	051546	10,11
couvercle théière / teapot lid						6	051565	2,26



IN SITU

### NOOS

Porcelaine hôtelière. Ne pas faire subir de choc thermique important.  
Hotel porcelain. Avoid extreme temperature changes.

Type	C cl	Ø mm	H mm	U.V.	Code	Prix HT
tasse / cup	9	60	57	12	050855	2,05
sous tasse / saucer		120	20	12	050857	2,35
tasse / cup	15	80	53	12	050859	2,16
sous tasse / saucer		135	18	12	050861	3,35
tasse / cup	28	100	60	12	050863	4,30
sous tasse / saucer		160		12	050865	3,95

## LES TASSES À CAFÉ ET À THÉ

COFFEE AND TEA CUPS



ARCOROC

### MAZAGRAN

Verre trempé.  
Tempered glass.

C cl	Ø mm	H mm	U.V.	Code	Prix HT
25	75	137	24	530949	6,18



### OSLO

Verre trempé. Monture inox amovible.  
Tempered glass. Removable stainless steel frame.

Type	C cl	Ø mm	H mm	U.V.	Code	Prix HT
cappucino / cappuccino	22	82	96	15	031101	5,92



### BARSHINE

Verre trempé.  
Tempered glass.

Type	C cl	Ø mm	H mm	U.V.	Code	Prix HT
tasse espresso / espresso cup	8,9	57	65	12	531290	2,16
sous-tasse espresso / espresso saucer		140	19	36	531291	2,46
tasse thé / tea cup	25	102,5	85	12	531292	2,66
mug / mug	31,5	76,5	113	12	531293	2,81
sous-tasse mixte / coffee/tea cup saucer		140	19	36	531294	2,46

## LES TASSES À CAFÉ ET À THÉ

COFFEE AND TEA CUPS

NEW



### ETNA

Cristallin.  
Crystalline.

Type	C cl	Ø mm	H mm	U.V.	Code	Prix HT
café / coffee	14	65	91	6	532261	3,40
thé / tea	22	67	99	6	532260	3,51

NEW



### ZINC

Verre sodocalcique. Verre pressé mécanique résistant.  
Soda-lime glass. Durable mechanical pressed glass.

C cl	Ø mm	H mm	U.V.	Code	Prix HT
10	70	68	6	991149	4,10



### CAPRICE

Verre trempé.  
Tempered glass.

Type	C cl	Ø mm	H mm	U.V.	Code	Prix HT
tasse / cup	9	65	70	6	032109	2,06
tasse / cup	22	80	90	6	032101	2,76
sous-tasse / saucer		140	15	6	991450	1,70



### QUESSANT

Verre sodocalcique. Verre pressé mécanique très résistant.  
Soda-lime glass. Very durable mechanical pressed glass.

Type	C cl	Ø mm	H mm	U.V.	Code	Prix HT
café / coffee	9	61	61	6	531358	4,16
thé / tea	26	85	82	6	531359	5,68



### DIAMOND

Verre sodocalcique.  
Soda-lime glass.

C cl	Ø mm	H mm	U.V.	Code	Prix HT
8	59	71	6	531231	1,05

## LES TASSES À CAFÉ ET À THÉ

COFFEE AND TEA CUPS



### ADVENTURE

Verre trempé sur le buvant. Résistant aux chocs.  
Tempered glass on the rim. Impact resistant.

C cl	Ø mm	H mm	U.V.	Code	Prix HT
11	69	76	12	532965	1,96



### CAFFEINO

Verre sodocalcique.  
Soda-lime glass.

C cl	Ø mm	H mm	U.V.	Code	Prix HT
9	59	71	48	465601	1,05



### EXPRESSO

Verre borosilicate double pari. Conserve à température et isole du chaud ou du froid.  
Double wall borosilicate glass. Keeps at temperature and insulates from hot or cold.

C cl	Ø mm	H mm	U.V.	Code	Prix HT
8,5	62	74	2	011401	6,13



### AROMA

Verre trempé.  
Tempered glass.

Type	C cl	Ø mm	H mm	U.V.	Code	Prix HT
tasse / cup	8	76		12	552653	3,01
sous tasse / saucer		120		6	552656	3,01
tasse / cup	22	100		12	552655	4,32
sous tasse / saucer		140	21	6	294818	3,71



### PICARDIE GOBELET À CAFÉ

Verre trempé.  
Tempered glass.

Type	C cl	Ø mm	H mm	U.V.	Code	Prix HT
transparent / clear	9	65	67	144	531125	1,05
noir / black	9	65	67	6	531138	2,41

## LES MUGS

### MUGS



### OUESSANT

Verre trempé.  
Tempered glass.

C cl	Ø mm	H mm	U.V.	Code	Prix HT
37	85	117	6	409599	7,00



### COSY

Verre trempé.  
Tempered glass.

C cl	Ø mm	H mm	U.V.	Code	Prix HT
35	85	105	6	531214	3,41



ARCOROC

### BOCK À THÉ

Verre trempé.  
Tempered glass.

C cl	Ø mm	H mm	U.V.	Code	Prix HT
23	75	105	24	531213	3,21



### SHANGRI-LA

Grès. Email réactif. Le décor peut varier d'un mug à l'autre. Ne pas faire subir de choc thermique important.  
Stoneware. Reactive enamel. Decoration can vary from one mug to another. Avoid extreme temperature changes.

C cl	Ø mm	H mm	U.V.	Code	Prix HT
34	85	110	6	050869	8,94

## LES MUGS

### MUGS



### MUG

Porcelaine. Ne pas faire subir de choc thermique important.  
Porcelain. Avoid extreme temperature changes.

C cl	Ø mm	H mm	U.V.	Code	Prix HT
24	75	100	6	051706	2,53
28	83	100	6	051707	3,92



Distribution Exclusive



### SFOOD

Porcelaine.  
Porcelain.

C cl	Ø mm	H mm	U.V.	Code	Prix HT
30	85	105	6	052965	5,51

NEW



### BELLIS

Porcelaine.  
Porcelain.

C cl	Ø mm	H mm	U.V.	Code	Prix HT
38	85	105	6	051019	4,18



### DELTA

Porcelaine hôtelière. Ne pas faire subir de choc thermique important.  
Hotel porcelain. Avoid extreme temperature changes.

C cl	Ø mm	H mm	U.V.	Code	Prix HT
25	80	82	12	460026	2,31
34	88	85	6	991702	3,61



### CLÉLIA

Porcelaine hôtelière. Qualité économique. Ne pas faire subir de choc thermique important.  
Hotel porcelain. Value for money quality. Avoid extreme temperature changes.

C cl	Ø mm	H mm	U.V.	Code	Prix HT
28	82	90	6	402856	3,80

## LES THÉIÈRES

### TEA POTS



#### CEYLAN

Intérieur émaillé. Extérieur noir mat avec un effet clouté. Livré avec filtre.  
Enamel interior. Matte black exterior with studded effect. Comes with filter.

Type	C cl	Ø mm	H mm	U.V.	Code	Prix HT
théière / teapot	30	65	120	1	050958	26,58
filtre / filter		68	47	5	020461	6,16



#### OOLONG LIGHT

Fonte émaillée. Livré avec filtre.  
Enamelled cast iron. Comes with filter.

Type	C cl	Ø mm	H mm	U.V.	Code	Prix HT
théière / teapot	45	140	80	1	020459	33,10
filtre / filter				5	020460	7,46



#### OOLONG DARK

Fonte émaillée. Livré avec filtre.  
Enamelled cast iron. Comes with filter.

Type	C cl	Ø mm	H mm	U.V.	Code	Prix HT
théière / teapot	45	140	85	1	020458	33,10
filtre / filter				5	020460	7,46



#### CAMÉLIA BLANCHE

Porcelaine et couvercle acier inoxydable. Livrée avec filtre en acier inoxydable. Filtre et couvercle non vendus séparément. Ne pas faire subir de choc thermique important.  
Porcelain and stainless steel lid. Comes with stainless steel filter. Filter and lid not sold separately. Avoid extreme temperature changes.

C cl	L mm	l mm	H mm	U.V.	Code	Prix HT
35	120	92	110	1	050293	9,44
50	145	110	113	1	050292	11,25



#### CAMÉLIA NOIRE

Porcelaine et couvercle en acier inoxydable. Livrée avec un filtre en acier inoxydable. Filtre et couvercle non vendus séparément. Ne pas faire subir de choc thermique important.  
Porcelain and stainless steel lid. Comes with stainless steel filter. Filter and lid not sold separately. Avoid extreme temperature changes.

C cl	L mm	l mm	H mm	U.V.	Code	Prix HT
35	120	92	110	1	050298	9,44
50	145	110	110	1	050299	11,25

## LES THÉIÈRES

### TEA POTS



**EO**

Porcelaine. Ne pas faire subir de choc thermique important.  
Porcelain. Avoid extreme temperature changes.

C cl	Ø mm	H mm	U.V.	Code	Prix HT
52	110	110	1	050207	11,75
80	130	130	1	050209	13,06



#### DUO TASSE THÉIÈRE/DUO TEAPOT AND CUP

Porcelaine hôtelière. Ne pas faire subir de choc thermique important.  
Hotel porcelain. Avoid extreme temperature changes.

C cl	Ø mm	H mm	U.V.	Code	Prix HT
45	150	140	1	050261	15,68



#### THÉIÈRE/TEAPOT

Acier inoxydable. Couvercle à charnière. Poignée isolante.  
Stainless steel. Hinged lid. Insulating handle.

C cl	L mm	l mm	H mm	U.V.	Code	Prix HT
30	130	86	90	1	020430	13,60
40	141	85	82	1	020432	15,11



#### THÉIÈRES EN CÉRAMIQUE/CERAMIC TEAPOTS

Théière céramique. Livré avec filtre à thé en inox 304. Maille ultra fine. Design intemporel.  
Ceramic teapot. Comes with stainless steel 304 tea filter. Ultra-fine mesh. Timeless design.

Type	C cl	L mm	Ø mm	H mm	U.V.	Code	Prix HT
amande / almond	50	165	90	90	1	050952	22,85
noir / black	50	165	90	90	1	050950	22,85

RETROUVEZ LES GOBELETS POUR THÉ ET CAFÉ DANS LE CATALOGUE

FIND THE TEA AND COFFEE TUMBLERS IN THE CATALOG



## LES POTS À LAIT

### MILK POTS



#### POT LAIT/MILK JUG

Acier inoxydable.  
Stainless steel.

C cl	Ø mm	H mm	U.V.	Code	Prix HT
14	55	60	1	020514	4,44
20	60	70	1	020515	6,25



#### POT LAIT BORD DROIT/STRAIGHT RIM MILK JUG

Acier inoxydable.  
Stainless steel.

C cl	Ø mm	H mm	U.V.	Code	Prix HT
35	70	85	1	020441	8,80
60	77	105	1	020443	14,10
100	92	115	1	020446	16,05



#### CRÉMIER DROIT/STRAIGHT MILK JUG

Porcelaine. Ne pas faire subir de choc thermique important.  
Porcelain. Avoid extreme temperature changes.

Type	C cl	Ø mm	H mm	U.V.	Code	Prix HT
blanc / white	6,5	40	90	6	059333	3,70
noir / black*	6,5	40	90	6	059334	3,73

\*Grès. Stoneware.



#### POT À LAIT/MILK JUG

Porcelaine. Ne pas faire subir de choc thermique important.  
Porcelain. Avoid extreme temperature changes.

C cl	Ø mm	H mm	U.V.	Code	Prix HT
4	35	50	6	021000	2,30
10	45	60	6	021001	2,45
20	50	70	6	021002	4,20



Le mode d'emploi  
Isi Nitro Whip pour  
le Nitro Cold Brew.

Isi Nitro Whip  
manual for the  
Nitro Cold Brew.



**NITRO WHIP/NITRO WHIP**

Tête avec protection antidérapante silicone et valve fixe en acier inoxydable: dosage facile dans les toutes les applications Nitro. Joint silicone de haute qualité avec bande de démontage, nettoyage rapide et hygiénique. Livré avec goupillon. Les boissons Nitro obtiennent une texture incroyablement crémeuse avec une couronne de mousse veloutée grâce au raffinement à l'azote (nitro). Préparation individuelle : qu'il s'agisse de café nitro, de thé ou de cocktails, avec ou sans alcool et arôme, à vous de décider.

Head with silicone anti-slip protection and fixed stainless steel valve: easy dosing in all Nitro applications. High quality silicone gasket with dismantling strip, quick and hygienic cleaning. Comes with brush. Nitro drinks attain an incredibly creamy texture with a velvety foam crown thanks to the nitrogen (nitro) infusion process. Each beverage is prepared separately: nitro coffee, tea or cocktails, with or without alcohol and flavouring - the choice is yours.

C cl	Ø mm	H mm	U.V.	Code	Prix HT
100	90	350	1	020153	140,59



**CAPSULES NITRO WHIP/NITRO WHIP CHARGERS**

Boîte de 16 capsules. Box of 16 caps. 2.4 grammes of gas in a cartridge.

U.V.	Code	Prix HT
1	020159	13,09



**INFUSEUR À THÉ/TEA INFUSER**

Acier inoxydable 18/10.  
Stainless steel 18/10.

L mm	l mm	U.V.	Code	Prix HT
150	35	1	020435	4,90



**BOÎTE À THÉ/TEA BOX**

Bois clair avec fenêtre en verre sodocalcique. 4 compartiments avec une capacité de 30 sachets.  
Blond wood with soda-lime glass window. 4 compartments with a capacity of 30 packets.

L mm	l mm	H mm	U.V.	Code	Prix HT
335	200	95	1	403177	30,79



**BOULE À THÉ/TEA BALL STRAINER**

Acier inoxydable 18.8.  
Stainless steel 18.8.

Ø mm	H mm	U.V.	Code	Prix HT
40	52	1	020439	7,66



## ACCESSOIRES POUR LE THÉ ET LE CAFÉ

### TEA AND COFFEE ACCESSORIES



#### SUCRIER BOULE/SPHERICAL SUGAR BOWL

Acier inoxydable. Hauteur ouvert 150mm.  
Stainless steel. Open height 150 mm.

Ø mm	H mm	U.V.	Code	Prix HT
135	150	1	020405	20,65



#### EO COUPELLE À SUCRE

Porcelaine. Ne pas faire subir de choc thermique important.  
Porcelain. Avoid extreme temperature changes.

C cl	Ø mm	H mm	U.V.	Code	Prix HT
21,5	100	50	6	050168	2,34



#### COUPELLE À SUCRE/SUGAR BOWL

Porcelaine hôtelière. Ne pas faire subir de choc thermique important.  
Hotel porcelain. Avoid extreme temperature changes.

C cl	Ø mm	H mm	U.V.	Code	Prix HT
7	73	30	12	051160	1,99



#### COUPELLE MARTELÉE/HAMMERED BOWL

Acier inoxydable.  
Stainless steel.

Type	L mm	l mm	H mm	U.V.	Code	Prix HT
rectangulaire / rectangular	70	45	55	12	061412	5,35
carrée / square	60	60	60	12	061414	5,22



#### EO COUPELLE À CONFITURE

Porcelaine. Ne pas faire subir de choc thermique important.  
Porcelain. Avoid extreme temperature changes.

C cl	Ø mm	H mm	U.V.	Code	Prix HT
6	75	30	6	050205	2,30



#### FICTION

Acier inoxydable 18%. Finition miroir.  
Stainless steel 18%. Mirror finish.

L mm	U.V.	Code	Prix HT
150	12	060383	2,15



#### AGITATEUR/STIRRER

Acier inoxydable poli 18%. Finition miroir.  
Stainless steel 18% polished. Mirror finish.

L mm	l mm	U.V.	Code	Prix HT
110	10	24	060668	0,35





IN SITU

---

## COUVERTS *CUTLERY*

---

Vos clients sont sensibles à la qualité des couverts. Une fois installés, c'est l'un des premiers objets qu'ils prennent en main. Vos couteaux et fourchettes témoigneront de la qualité globale de votre établissement. Soignez la présentation, réalisez des associations judicieuses entre les couverts, les assiettes et les verres et tirez en un bénéfice concret pour l'image de votre établissement.

*Your customers appreciate good quality table flatware. Once seated, it is one of the first things they will touch. Your knives and forks attest to the overall quality of your establishment. Put some effort into presentation, making sensible associations between table flatware, plates, and glasses, and turn it into a tangible advantage for the image of your establishment.*

Couverts modernes / <i>Modern cutlery</i>	150
Couverts classiques / <i>Classic cutlery</i>	157
Couverts basiques / <i>Basic cutlery</i>	159
Accessoires pour les couverts / <i>Cutlery accessories</i>	160
Viande / <i>Meat</i>	161
Pizza et fromage / <i>Pizza and cheese</i>	165
Café, glace et cocktail / <i>Coffee, ice cream and cocktail</i>	166

NEW



RETRO

Acier inoxydable 18%. Forgé bicolore avec rivets.  
Stainless steel 18%. Two-tone forged with rivets.

Type	L mm	Ep. mm	U.V.	Code	Prix HT
cuillère de table / table spoon	195	5,5	6	060051	4,30
fourchette de table / table fork	205	5,5	6	060052	4,30
cuillère à café / coffee spoon	150	5,5	6	060053	3,90
couteau de table / table knife	215	5,5	6	060054	4,30



SILEX

Acier inoxydable 18.00. Gamme forgée. Martelage sur le manche effet silex. Finition noir mat aspect brûlé sur le manche.  
Stainless steel 18.00. Forged range. Hammering on the handle with flint effect. Matte black burned effect finish on the handle.

Type	L mm	Ep. mm	U.V.	Code	Prix HT
cuillère de table / table spoon	207	9	6	069600	5,97
fourchette de table / table fork	205	9	6	069601	5,97
cuillère à café / coffee spoon	145	7	6	069602	4,92
couteau mixte / multipurpose knife	225	9	6	069603	5,97

NEW



**ZINC**

Acier inoxydable 18%.  
Stainless steel 18%.

Type	L mm	Ep. mm	U.V.	Code	Prix HT
cuillère de table / table spoon	225	4	12	060056	3,50
fourchette de table / table fork	200	4	12	060057	3,50
cuillère à café / coffee spoon	150	4	12	060058	2,00
couteau de table / table knife	225	4	12	060059	3,90



IN SITU

**BIZO**

Acier inoxydable 18%. Finition poli-miroir.  
Stainless steel 18%. Mirror polish finish.

Type	L mm	Ep. mm	U.V.	Code	Prix HT
cuillère de table / table spoon	215	4	12	060234	4,61
fourchette de table / table fork	215	4	12	060236	4,61
cuillère à café / coffee spoon	138	4	12	060238	3,48
couteau de table / table knife	223	8,5	12	060240	5,02
cuillère à dessert / dessert spoon	190	4	12	060243	4,61
fourchette à dessert / dessert fork	190	4	12	060244	4,61
couteau à dessert / dessert knife	200	7	12	060245	5,02



## CARLTON

Acier inoxydable 18%. Finition miroir. Gamme forgée.  
Stainless steel 18%. Mirror finish. Forged range.

Type	L mm	Ep. mm	U.V.	Code	Prix HT
cuillère de table / table spoon	195	6,3	12	467724	2,84
fourchette de table / table fork	195	6,3	12	467723	2,84
cuillère à café / coffee spoon	138	6	12	467725	1,97
cuillère à moka / moka spoon	115	6	12	401175	2,06
couteau de table / table knife	221	7,5	12	467722	3,01
couteau à steak / steak knife	221	8,5	12	468975	3,04
cuillère à dessert / dessert spoon	180	7	12	468978	2,94
fourchette à dessert / dessert fork	180	7	12	469921	2,94
couteau à dessert / dessert knife	201	7,5	12	469922	3,00

**LEBRUN**  
Couverts et Utensiles

## CABANA

Acier inoxydable 18%. Finition miroir.  
Stainless steel 18%. Mirror finish.

Type	L mm	Ep. mm	U.V.	Code	Prix HT
cuillère de table / table spoon	205	3	12	060021	2,10
fourchette de table / table fork	205	3	12	060023	2,10
cuillère à café / coffee spoon	140	2	12	060027	1,33
couteau de table / table knife	225	6,5	12	060032	2,87
couteau à steak / steak knife	222	6,5	12	060034	3,99
cuillère à dessert / dessert spoon	180	2,5	12	060031	2,10
fourchette à dessert / dessert fork	185	2,5	12	060029	2,10
couteau à dessert / dessert knife	203	5	12	060033	2,87



**LEBRUN**  
Couverts d'Orfèvrerie

**FÉLIX**

Acier inoxydable 18%. Finition miroir.  
Stainless steel 18%. Mirror finish.

Type	L mm	Ep. mm	U.V.	Code	Prix HT
cuillère de table / table spoon	205	3	12	060250	2,51
fourchette de table / table fork	210	3	12	060252	2,51
cuillère à café / coffee spoon	140	2	12	060254	1,33
cuillère à moka / moka spoon	105	1,8	12	060259	1,33
couteau de table / table knife	230	8	12	060256	3,17
couteau à steak / steak knife	220	8	12	060037	3,50
cuillère à dessert / dessert spoon	180	2,5	12	060258	2,40
fourchette à dessert / dessert fork	185	2,5	12	060260	2,51
couteau à dessert / dessert knife	205	5,7	12	060261	3,17
fourchette à poisson / fish fork	185	2,5	12	402151	2,61
couteau à poisson / fish knife	208	2,5	12	402150	2,61

**LEBRUN**  
Couverts d'Orfèvrerie

**TAM-TAM**

Acier inoxydable 18%. Finition miroir martelée.  
Stainless steel 18%. Hammered mirror finish.

Type	L mm	Ep. mm	U.V.	Code	Prix HT
cuillère de table / table spoon	205	3	12	060190	2,43
fourchette de table / table fork	205	3	12	060191	2,43
cuillère à café / coffee spoon	140	2	12	060192	1,38
couteau de table / table knife	220	6	12	060193	2,97
couteau à steak / steak knife	225	6	12	060194	3,22
cuillère à dessert / dessert spoon	180	2,5	12	060195	2,43
fourchette à dessert / dessert fork	180	2,5	12	060196	2,43
couteau à dessert / dessert knife	200	5	12	060197	2,97

IN SITU Création.



**GRAVITY**

Acier inoxydable 18%. Gravure laser. Motifs consensuels et stylés qui mettent encore plus en évidence ce couvert élégant. Couvert raffiné décoré qui sublimerait toutes les tables.  
Stainless steel 18%. Laser engraved. Stylish, crowd-pleasing patterns make this cutlery even more elegant. Finely decorated cutlery that will enhance any table setting.

Type	L mm	Ep. mm	U.V.	Code	Prix HT
cuillère de table / table spoon	213	2,5	12	069613	2,92
fourchette de table / table fork	213	2,5	12	069612	2,92
cuillère à café / coffee spoon	140	2	12	069614	1,84
couteau mixte / multipurpose knife	215	7	12	069611	5,63



**PLISSE'O**

IN SITU Création. Acier inoxydable 18%. Finition miroir striée.  
IN SITU Création. Stainless steel 18%. Striated mirror finish.

Type	L mm	Ep. mm	U.V.	Code	Prix HT
cuillère de table / table spoon	205	3	12	991389	2,28
fourchette de table / table fork	205	3	12	991390	2,28
cuillère à café / coffee spoon	145	2	12	991391	1,35
couteau de table / table knife	225	6	12	991392	2,81
couteau à steak / steak knife	220	6	12	991393	3,09
cuillère à dessert / dessert spoon	180	2,5	12	991394	2,28
fourchette à dessert / dessert fork	185	2,5	12	991395	2,28
couteau à dessert / dessert knife	200	4	12	991396	2,81

## COUVERTS MODERNES

### MODERN CUTLERY

#### CURVE

Acier inoxydable 18.10. Finition miroir.  
Stainless steel 18.10. Mirror finish.

Type	L mm	Ep. mm	U.V.	Code	Prix HT
cuillère de table / table spoon	210	2,5	12	060441	3,49
fourchette de table / table fork	210	2,5	12	060442	3,49
couteau de table / table knife	110	7,5	12	060444	3,64
cuillère à café / coffee spoon	140	2,5	12	060443	1,97
cuillère à moka / moka spoon	225	2,5	12	060445	1,72
couteau à dessert / dessert knife	190	7	12	060446	3,47
fourchette à dessert / dessert fork	190	2,5	12	060447	3,10
cuillère à dessert / dessert spoon	205	2,5	12	060448	3,10
fourchette à poisson / fish fork	183	2,5	12	060449	3,23
couteau à poisson / fish knife	198	2,5	12	060450	3,23



 Distribution Exclusive

#### FICTION

Acier inoxydable 18%. Finition miroir.  
Stainless steel 18%. Mirror finish.

Type	L mm	Ep. mm	U.V.	Code	Prix HT
cuillère de table / table spoon	208	2,5	12	060366	1,99
fourchette de table / table fork	210	2,5	12	060367	1,99
cuillère à café / coffee spoon	140	1,8	12	060368	1,25
cuillère à moka / moka spoon	120	1,5	12	060365	1,12
couteau de table / table knife	230	6,5	12	060369	2,81
cuillère à dessert / dessert spoon	180	2,5	12	060373	1,89
fourchette à dessert / dessert fork	180	2,5	12	060372	1,89
couteau à dessert / dessert knife	200	6	12	060371	2,81
cuillère à huître / oyster spoon	140	1,5	12	060381	1,43



 Distribution Exclusive

#### CHAPAS

Acier inoxydable 18%.  
Stainless steel 18%.

Type	L mm	Ep. mm	U.V.	Code	Prix HT
cuillère de table / table spoon	213	2,5	12	060470	2,05
fourchette de table / table fork	213	2,5	12	060471	2,05
cuillère à café / coffee spoon	140	2	12	060472	1,28
couteau mixte / multipurpose knife	215	7	12	060473	3,91
cuillère à dessert / dessert spoon	200	2,5	12	060474	2,05
fourchette à dessert / dessert fork	195	2,5	12	060475	2,05
couteau à dessert / dessert knife	207	6	12	060476	3,91
fourchette à poisson / fish fork	195	2,5	12	060477	2,33
couteau à poisson / fish knife	217	2,5	12	060478	2,33

## COUVERTS MODERNES

### MODERN CUTLERY



### KYU

Acier inoxydable 18/10. Couverts élégants aux inspirations scandinaves. Finition raffinée. Bonne prise en main.  
Stainless steel 18/10. Elegant cutlery with Scandinavian-style design. Refined finish. Comfortable grip.

Type	L mm	Ep. mm	U.V.	Code	Prix HT
cuillère de table / table spoon	205	2,5	12	069625	3,02
fourchette de table / table fork	204	2,5	12	069624	3,02
cuillère à café / coffee spoon	142	1,8	12	069626	1,84
couteau mixte / multipurpose knife	220	7,5	12	069623	3,43
cuillère à dessert / dessert spoon	187	2,5	12	069627	2,48
fourchette à dessert / dessert fork	184	2,5	12	069628	2,48
couteau à dessert / dessert knife	203	2,5	12	069629	3,03
cuillère à moka / moka spoon	110	1,8	12	069630	1,39

### CASSIOPÉE

Acier inoxydable 18%. Finition standard.  
Stainless steel 18%. Standard finish.

Type	L mm	Ep. mm	U.V.	Code	Prix HT
cuillère de table / table spoon	202	2	12	060582	1,95
fourchette de table / table fork	200	2	12	060584	2,06
cuillère à café / coffee spoon	136	1,5	12	060587	1,29
cuillère à moka / moka spoon	110	2	12	402271	1,10
couteau de table / table knife	232	8,5	12	060589	3,65
cuillère à dessert / dessert spoon	180	2	12	435119	2,38
fourchette à dessert / dessert fork	178	2	12	435118	2,06
couteau à dessert / dessert knife	202	7,7	12	435117	3,35

## COUVERTS CLASSIQUES

### CLASSIC CUTLERY



## BAGUETTE

Acier inoxydable 18%. Finition effet vieilli.  
Stainless steel 18%. Aged-look finish.

Type	L mm	Ep. mm	U.V.	Code	Prix HT
cuillère de table / table spoon	220	3	12	060380	2,61
fourchette de table / table fork	215	3	12	060382	2,61
cuillère à café / coffee spoon	135	2	12	060384	1,48
couteau de table / table knife	225	7	12	060389	3,22
couteau à steak / steak knife	225	7	12	060385	3,42
cuillère à dessert / dessert spoon	185	2,5	12	060386	2,61
fourchette à dessert / dessert fork	185	2,5	12	060387	2,61
couteau à dessert / dessert knife	205	6	12	060388	3,22

LEBRUN  
Couverts d'Orfèvre

## HARMONY

Acier inoxydable 18.10. Finition miroir.  
Stainless steel 18.10. Mirror finish.

Type	L mm	Ep. mm	U.V.	Code	Prix HT
cuillère de table / table spoon	210	3	12	060262	3,86
fourchette de table / table fork	210	3	12	060264	3,86
cuillère à café / coffee spoon	140	2	12	060266	1,97
cuillère à moka / moka spoon	110	1,8	12	401812	1,58
couteau de table / table knife	235	7	12	060268	3,15
couteau de table monocoque / monocoque table knife	245	7	6	060298	7,02
couteau à steak / steak knife	225	6,5	12	466200	3,84
cuillère à dessert / dessert spoon	185	2,5	12	060277	3,81
fourchette à dessert / dessert fork	185	2,5	12	060273	3,81
couteau à dessert / dessert knife	200	6,5	12	060271	3,15
couteau dessert monocoque / monocoque dessert knife	215	6,5	6	060297	7,02

## COUVERTS CLASSIQUES

### CLASSIC CUTLERY



#### MIKADO

Acier inoxydable 18.10. Finition miroir.  
Stainless steel 18.10. Mirror finish.

Type	L mm	Ep. mm	U.V.	Code	Prix HT
cuillère de table / table spoon	204	3	12	060121	4,57
fourchette de table / table fork	202	3	12	060122	4,57
cuillère à café / coffee spoon	136	2	12	060123	2,96
cuillère à moka / moka spoon	110	3	12	400845	2,67
couteau de table / table knife	243	9,3	12	060124	7,48
couteau à steak / steak knife	240	7,3	12	406365	7,00
cuillère à dessert / dessert spoon	179	2,5	12	060126	4,07
fourchette à dessert / dessert fork	178	2,5	12	060127	4,07
couteau à dessert / dessert knife	206	8,8	12	060125	6,93



#### VIEUX PARIS

Acier inoxydable 18%. Finition satiné.  
Stainless steel 18%. Satin finish.

Type	L mm	Ep. mm	U.V.	Code	Prix HT
cuillère de table / table spoon	212	2,5	12	060491	2,97
fourchette de table / table fork	206	2,5	12	060492	2,97
cuillère à café / coffee spoon	144	2	12	060493	1,69
couteau de table / table knife	244	7,5	12	060494	4,86
cuillère à dessert / dessert spoon	184	2,5	12	060498	2,92
fourchette à dessert / dessert fork	179	2,5	12	060497	2,92
couteau à dessert / dessert knife	215	7	12	060496	4,76



**LEBRUN**  
Couverts & Objets

#### BAGATELLE

Acier inoxydable 18.10. Finition miroir.  
Stainless steel 18.10. Mirror finish.

Type	L mm	Ep. mm	U.V.	Code	Prix HT
cuillère de table / table spoon	206	2,2	12	060235	3,02
fourchette de table / table fork	210	2,2	12	060237	3,02
couteau de table / table knife	227	7	12	060241	3,02
cuillère à café / coffee spoon	139	2	12	060239	1,74



#### VIEUX PARIS

Acier inoxydable 18%. Finition standard.  
Stainless steel 18%. Standard finish.

Type	L mm	Ep. mm	U.V.	Code	Prix HT
cuillère de table / table spoon	195	2	12	466815	0,70
fourchette de table / table fork	195	2	12	465818	0,70
cuillère à café / coffee spoon	140	1,9	12	465814	0,40
couteau de table / table knife	235	6,4	12	466813	2,66
couteau à steak / steak knife	223	6,3	12	468998	2,87
cuillère à dessert / dessert spoon	175	2	12	465819	0,71
fourchette à dessert / dessert fork	175	2	12	466840	0,71
couteau à dessert / dessert knife	205	8	12	466841	2,71

## COUVERTS BASIQUES

### BASIC CUTLERY



### RESTO

Acier inoxydable 18%. Finition standard.  
Stainless steel 18%. Standard finish.

Type	L mm	Ep. mm	U.V.	Code	Prix HT
cuillère de table / table spoon	202	2	12	060543	0,75
fourchette de table / table fork	200	2	12	060544	0,75
cuillère à café / coffee spoon	134	1,2	12	060546	0,35
couteau de table / table knife	223	3,9	12	060547	1,23
couteau microdenté / micro-serrated knife	223	3,9	12	090667	1,76



LEBRUN  
Couverts et Utensiles

### OLGA

Acier inoxydable 18%. Finition standard.  
Stainless steel 18%. Standard finish.

Type	L mm	Ep. mm	U.V.	Code	Prix HT
cuillère de table / table spoon	195	1,8	12	060521	0,61
fourchette de table / table fork	195	1,8	12	060523	0,61
cuillère à café / coffee spoon	130	1	120	060794	0,31
cuillères à moka / moka spoons	115	1	120	060792	0,31
couteau de table / table knife	212	6	12	060525	1,79



#### SECRET DE COUVERTS BIEN ENTRETENUS

- Pour éviter les tâches, ne jamais laisser sécher des produits acides sur des couverts.
- Éviter les produits chlorés, abrasifs et détartrants.
- Nettoyer les couverts après usage. Rincer et sécher.
- Rincer les couteaux avant de les mettre au lave vaisselle, lames en bas.
- Ne pas mettre les couteaux avec les autres couverts.
- Utiliser un sel de qualité et le bon dosage.
- Bien doser le liquide de rinçage.
- Essuyer les couverts tout de suite.
- Pour retrouver la brillance, utiliser de l'acide citrique ou du vinaigre.

#### SECRETS OF CUTLERY CARE

- To avoid spotting, never let acidic foods dry on cutlery.
- Never use chlorinated, abrasive or descaling products.
- Clean cutlery after each use. Rinse and dry.
- Rinse knives before putting them in the dishwasher, blade down.
- Do not put knives with other cutlery.
- Use the recommended amount of high-quality dishwasher salt.
- Use the recommended amount of rinse aid.
- Dry cutlery immediately or let air dry.
- Make cutlery shine with citric acid or vinegar.



### ECO

Acier inoxydable 18%. Finition standard.  
Stainless steel 18%. Standard finish.

Type	L mm	Ep. mm	U.V.	Code	Prix HT
cuillère de table / table spoon	208	1,6	12	060571	0,47
fourchette de table / table fork	205	1,6	12	060573	0,47
cuillère à café / coffee spoon	139	1	12	060577	0,25
couteau de table / table knife	215	3	12	060604	0,62
cuillère à dessert / dessert spoon	173	1,6	12	060560	0,43
fourchette à dessert / dessert fork	170	1,6	12	060565	0,43
couteau à dessert / dessert knife	200	3	12	069440	0,62

## DISTRIBUTEURS À COUVERTS

### CUTLERY DISPENSERS



#### BOÎTE À COUVERTS/CUTLERY BASKET

Acier inoxydable. Compartiment amovible en acier inoxydable (en 3 pièces). Base revêtement antirayures évitant les frottements du pot à couverts sur la table. Insert silicone amovible à l'intérieur du pot qui amortit le bruit des couverts dans le pot. Pot à couverts tournant à 360°.  
Stainless steel. Removable stainless steel compartment (3 pieces). Scratch-resistant base to prevent the cutlery pot from rubbing against the table. Removable silicone insert inside the pot to dampen the noise of cutlery moving in the pot. 360° rotating cutlery pot.

Ø mm	H mm	U.V.	Code	Prix HT
130	165	1	404079	27,95



#### PRÉSENTOIR À COUVERTS/CUTLERY DISPLAY STAND

4 pots troués en acier inoxydable Ø 100 mm. Support en SAN. Des trous sur le fond de chaque pot permettent de laisser évacuer l'eau des couverts.  
4 perforated stainless steel pots Ø 100 mm. SAN holder. Holes on the bottom of each pot allow water to drain from the cutlery.

L mm	l mm	H mm	U.V.	Code	Prix HT
270	270	150	1	403836	112,11



#### RAMASSE-COUVERTS GN 1/1/CUTLERY TRAY GN 1/1

4 cases (plus ou moins 48 couverts par case). Dimensions des cases : L245 X l 105 x H95 mm. Vendu sans le couvercle.

4 boxes (approximately 48 pieces of cutlery per box). Square dimensions: L245 X W105 x H95 mm. Sold without lid.

Type	L mm	l mm	H mm	U.V.	Code	Prix HT
gris / grey	530	325	100	1	510601	13,01
noir / black	530	325	100	1	510607	13,01
couvercle / lid	536	332	17	1	510603	8,94



#### RAMASSE-COUVERTS GN 1/1/CUTLERY TRAY GN 1/1

Polypropylène. Fil d'acier chromé. 4 compartiments ; 25 x 11 cm.  
Polypropylene. Chrome steel wire. 4 compartments ; 25 x 11 cm.

L mm	l mm	H mm	U.V.	Code	Prix HT
530	325	100	1	140591	45,40

#### POT À COUVERTS/CUTLERY POT

Acier inoxydable mat. Des trous sur le fond du pot permettent de laisser évacuer l'eau des couverts.

Stainless steel matt. Holes on the bottom of the pot allow water to drain from the cutlery.

Ø mm	H mm	U.V.	Code	Prix HT
100	100	1	403523	12,84
120	135	1	403522	16,30

## COUTEAUX À STEAK PREMIUM

### PREMIUM STEAK KNIVES



### AZAWAK

Lame lisse en acier inoxydable. Manche bois 3 rivets traversants.

Smooth stainless steel blade. Wooden handle 3 through rivets.

Type	L mm	U.V.	Code	Prix HT
bois foncé / dark wood	230	12	090691	12,20
bois clair / blond wood	230	12	090693	12,20



### MODERN

Couteau forgé. Lame crantée en acier inoxydable. Manche POM.

Forged knife. Stainless steel serrated blade. POM handle.

L mm	U.V.	Code	Prix HT
227	12	403521	8,53



### K2

Lame lisse en acier inoxydable.

Smooth stainless steel blade.

Type	L mm	U.V.	Code	Prix HT
manche noir / black handle	225	6	060694	9,90
manche bois / wooden handle	225	6	060695	9,90



\*Les longueurs indiquées sont celles du couteau. / \*The lengths shown are those of the knife.



## COUTEAUX À STEAK PREMIUM

PREMIUM STEAK KNIVES



NEW



IN SITU

### BRUNE

Lame crantée en acier inoxydable.  
Stainless steel serrated blade.

L mm	U.V.	Code	Prix HT
240	6	090704	6,50



### THIERS

Couteau monobloc. Lame crantée en acier inoxydable X20Cr13 titrant au moins 13% de chrome.  
Monobloc knife. Serrated blade made of stainless steel X20Cr13 containing 13% of chromium.

L mm	U.V.	Code	Prix HT
233	12	406706	8,54



### MONT-BLANC

Lame lisse en acier inoxydable. Manche bois.  
Smooth stainless steel blade. Wooden handle.

L mm	U.V.	Code	Prix HT
230	6	060696	9,50



### VIRGULE

Couteau forgé en inox 18.10. Lame dentée. Finition miroir.  
Forged stainless steel 18.10 knife. Serrated knife. Mirror finish.

L mm	U.V.	Code	Prix HT
230	12	090684	5,38

\*Les longueurs indiquées sont celles du couteau./ \*The lengths shown are those of the knife.

## COUTEAUX À STEAK MEDIUM

### MEDIUM STEAK KNIVES



#### ANGUS

Lame lisse en acier inoxydable 18.10. Manche ABS.  
Smooth stainless steel 18.10 blade. ABS handle.

L mm	U.V.	Code	Prix HT
229	12	090689	4,13

#### COUNTRY

Lame microdentée en acier inoxydable. Manche polypropylène  
2 rivets traversants.

Stainless steel serrated blade. Polypropylene handle 2 through rivets.

L mm	U.V.	Code	Prix HT
240	12	090674	4,47



#### BAMBOU

Lame lisse en acier inoxydable. Manche en fibre de bambou.  
Smooth stainless steel blade. Bamboo fibre handle.

Type	L mm	U.V.	Code	Prix HT
lame lisse / smooth blade	230	12	060693	3,71
lame crantée / serrated blade	230	12	060692	3,71



#### JET

Lame microdentée en acier inoxydable. Finition lustrée.  
Stainless steel serrated blade. Glossy finish.

Type	L mm	U.V.	Code	Prix HT
finition poli miroir / mirror polish finish	223	12	283998	4,70
finition sablée / sanded finish	223	12	090681	4,70



#### CHULETERO

Lame microdentée en acier inoxydable.  
Stainless steel serrated blade.

L mm	U.V.	Code	Prix HT
223	12	060201	2,66



\*Les longueurs indiquées sont celles du couteau./ \*The lengths shown are those of the knife.

## COUTEAUX À STEAK BASIQUES

### BASIC STEAK KNIVES



### EVOLUTION

Lame microdentée en acier inoxydable.  
Stainless steel serrated blade.

L mm	U.V.	Code	Prix HT
230	12	090690	4,09



### LAGUIOLE TRADITION

Lame microdentée en acier inoxydable trempé 15/10 finition lustrée.  
Hardened 15/10 stainless steel serrated blade, polished finish.

L mm	U.V.	Code	Prix HT
230	12	090683	3,46



### COUTEAU À GRILLAGE / SERRATED KNIFE

Lame microdentée en acier inoxydable. Manche POM 3 rivets traversants.  
Stainless steel serrated blade. POM handle 3 through rivets.

L mm	U.V.	Code	Prix HT
218	12	060639	3,07



### COUTEAU À STEAK / STEAK KNIFE

Lame microdentée en acier inoxydable. Manche polypropylène 2 rivets.  
Stainless steel serrated blade. Polypropylene handle 2 rivets.

L mm	U.V.	Code	Prix HT
215	12	090708	1,42



### COUTEAU À STEAK BOUT ROND / STEAK KNIFE ROUND TIP

Lame microdentée arrondie en acier inoxydable. Manche ABS.  
Rounded stainless steel micro-serrated blade. ABS handle.

L mm	U.V.	Code	Prix HT
202	24	090705	0,79



### COUTEAU À STEAK / STEAK KNIFE

Lame microdentée en acier inoxydable. Manche polypropylène 2 rivets.  
Stainless steel serrated blade. Polypropylene handle 2 rivets.

L mm	U.V.	Code	Prix HT
210	12	090680	1,68



### COTALOS

Lame microdentée en acier inoxydable. Manche polypropylène.  
Stainless steel serrated blade. Polypropylene handle.

L mm	U.V.	Code	Prix HT
200	12	090701	1,33



### ECO / ECO

Lame microdentée en acier inoxydable. Manche polypropylène.  
Stainless steel serrated blade. Polypropylene handle.

L mm	U.V.	Code	Prix HT
220	24	090673	1,02

## COUTEAUX À PIZZA ET À FROMAGES

### PIZZA AND CHEESE KNIVES



### VIRGULE

Couteau forgé en inox 18.10. Lame dentée. Finition miroir.  
Forged stainless steel 18.10 knife. Serrated knife. Mirror finish.

L mm	U.V.	Code	Prix HT
230	12	090684	5,38



### COUTEAU À PIZZA / PIZZA KNIFE

Lame large, courbe et évidée pour découper facilement la pizza. Lame microdentée en acier inoxydable. Manche en polypropylène noir.

Wide, curved, and hollowed blade for easy pizza cutting. Stainless steel serrated blade. black polypropylene handle.

L mm	U.V.	Code	Prix HT
230	12	661020	4,73



### AGUR

En acier inoxydable.  
Stainless steel.

L mm	U.V.	Code	Prix HT
230	1	090703	5,50



NEW

### SALERS

En acier inoxydable. Finition miroir.  
Stainless steel. Mirror finish.

L mm	U.V.	Code	Prix HT
230	1	090702	5,50



NEW

\*Les longueurs indiquées sont celles du couteau./ \*The lengths shown are those of the knife.

## CUILLÈRES À MOKA, AGITATEUR

MOCHA SPOON, STIRRER



### CARLTON

Acier inoxydable 18%. Finition miroir. Gamme forgée.  
Stainless steel 18%. Mirror finish. Forged range.

L mm	Ep. mm	U.V.	Code	Prix HT
115	6	12	401175	2,06



LEBRUN  
Concepts & Objets d'Art

### HARMONY

Acier inoxydable 18.10. Finition miroir.  
Stainless steel 18.10. Mirror finish.

L mm	Ep. mm	U.V.	Code	Prix HT
110	1,8	12	401812	1,58



### MIKADO

Acier inoxydable 18.10. Finition miroir.  
Stainless steel 18.10. Mirror finish.

L mm	Ep. mm	U.V.	Code	Prix HT
110	3	12	400845	2,67



LEBRUN  
Concepts & Objets d'Art

### FELIX

Acier inoxydable 18%. Finition miroir.  
Stainless steel 18%. Mirror finish.

L mm	Ep. mm	U.V.	Code	Prix HT
105	1,8	12	060259	1,33



IN SITU

### FICTION

Acier inoxydable 18%. Finition miroir.  
Stainless steel 18%. Mirror finish.

L mm	Ep. mm	U.V.	Code	Prix HT
120	1,5	12	060365	1,12



### CASSIOPÉE

Acier inoxydable 18%. Finition standard.  
Stainless steel 18%. Standard finish.

L mm	Ep. mm	U.V.	Code	Prix HT
110	2	12	402271	1,10



LEBRUN  
Concepts & Objets d'Art

### OLGA

Acier inoxydable 18%. Finition standard.  
Stainless steel 18%. Standard finish.

L mm	Ep. mm	U.V.	Code	Prix HT
115	1	120	060792	0,31

## CUILLÈRES À MOKA, AGITATEUR

MOCHA SPOON, STIRRER



### AGITATEUR/STIRRER

Acier inoxydable poli 18%. Finition miroir.  
Stainless steel 18% polished. Mirror finish.

L mm	Ep. mm	U.V.	Code	Prix HT
110	1,5	24	060668	0,35



### AGITATEUR ÉCO/ECO STIRRER

Acier inoxydable 18.00. Pour les boissons chaudes et froides. Bonne rigidité. Alternative à l'agitateur à usage unique.  
Stainless steel 18.00. For hot and cold beverages. Good rigidity. Alternative to disposable stirrers.

L mm	Ep. mm	U.V.	Code	Prix HT
130	0,5	504	060673	0,21



### CUILLÈRE Z/MIXING SPOON Z

Acier inoxydable.  
Stainless steel.

L mm	Ep. mm	U.V.	Code	Prix HT
220	2	12	060670	1,58



**LEBRUN**  
Couverts & Châsserie

### OLGA

Acier inoxydable 18%.  
Stainless steel 18%.

L mm	Ep. mm	U.V.	Code	Prix HT
179	1	6	060796	0,76



### CUILLÈRE À MÉLANGE/COCKTAIL MIXING SPOON

Acier inoxydable 15/10.  
Stainless steel 15/10.

L mm	Ep. mm	U.V.	Code	Prix HT
200	1,5	12	060655	1,46



### KYU

Acier inoxydable 18/10. Couverts élégants aux inspirations scandinaves. Finition raffinée. Bonne prise en main.  
Stainless steel 18/10. Elegant cutlery with Scandinavian-style design. Refined finish. Comfortable grip.

L mm	Ep. mm	U.V.	Code	Prix HT
110	1,8	12	069630	1,39



### FJORD

Acier inoxydable 18%.  
Stainless steel 18%.

L mm	Ep. mm	U.V.	Code	Prix HT
110	1	60	060652	0,39



### CUILLÈRE À GLACE/ICE CREAM SCOOP

Acier inoxydable 18 %.  
Stainless steel 18%.

L mm	Ep. mm	U.V.	Code	Prix HT
153	2	12	060664	1,23





---

# VERRERIE DE TABLE

## GLASSWARE

---

La mode du vin au verre a relancé l'intérêt porté à cet élément central des arts de la table. Vos clients apprécient l'usage d'une verrerie adaptée à chaque instant du repas ou à chaque vin. Adoptez la tendance associant un gobelet de couleur à un verre à pied au buvant fin et à la jambe élancée.

*Wine glasses are in fashion again reviving interest in this central element of tableware. Your customers will appreciate having a different glass for each moment of the meal or for each type of wine. Adopt the new trend of presenting a coloured glass tumbler with a slim wine glass with a long stem.*



IN SITU

Verres à pieds / <i>Wine glasses</i>	170
Chopes et gobelets de table / <i>Tumblers</i>	182
Flûtes et coupes à champagne / <i>Champagne flutes and glasses</i>	191
Pichets, carafes et bouteilles / <i>Jugs, carafes and bottles</i>	195
Verres jaugés / <i>Wine glasses with pour lines</i>	201
Verrerie incassable / <i>Unbreakable glassware</i>	202
Pack verrerie / <i>Pack of glasses</i>	203
Verres à alcool / <i>Spirit glasses</i>	204

## VERRES EN CRISTALLIN

### CRYSTALLINE GLASSES

NEW



1.

2.

3.



## CELEBRAZIONE

Cristallin. Hauteur parfaitement adaptée aux casiers de lavage professionnels (max 24 cm).  
Crystalline. Height perfectly adjusted to professional dishwasher racks (max 24 cm).

Type	C cl	Ø mm	H mm	U.V.	Code	Prix HT
1 verre à pied / wine glass	25,5	78	201	12	532435	4,25
1 verre à pied / wine glass	29	81,5	206	12	532436	4,25
2 verre à pied / wine glass	29	81,5	150	12	532438	4,15
3 flûte / flute	21	75	221	12	532437	4,35



1.

2.



## SPEAKEASIES

Verre sonore de qualité supérieure soufflé. Design contemporain strié pour valoriser le service à table. Fond large pour une bonne stabilité et très léger qui apporte toute son élégance au goblet.

High-quality blown glass. Contemporary ribbed design to enhance table service. Wide base for good stability and very light, which gives the cup its elegant appearance.

Type	C cl	Ø mm	H mm	U.V.	Code	Prix HT
1 gobelet / tumbler	45	90	99	24	531482	5,81
2 verre à pied / wine glass	55	93	227	24	531483	10,12



1.

2.

3.



## ALKEMIST

Cristallin.  
Crystalline.

Type	C cl	Ø mm	H mm	U.V.	Code	Prix HT
1 gobelet bas / short tumbler	38	87	95	6	532125	4,72
2 verre à pied / wine glass	53	100	225	6	532123	6,88
3 gin / gin	58	108	208	6	532124	7,10

## VERRES EN CRISTALLIN

### CRYSTALLINE GLASSES



1. 2. 3. 4.



### ETNA

Cristallin.  
Crystalline.

Type	C cl	Ø mm	H mm	U.V.	Code	Prix HT
1 gobelet bas / short tumbler	33	81	95	6	532257	4,57
2 gobelet haut / tall tumbler	34	69	150	6	532256	5,17
3 verre à pied / wine glass	28	87	193	6	532258	6,29
4 flûte / flute	19	76	224	6	532259	5,98



### EXCLUSIVA

Cristallin. Procédé de durcissement thermique destiné à renforcer le bord d'un verre. Ce procédé confère au bord une résistance à l'impact deux fois supérieure à celle des bords non traités.

Crystalline. A thermal hardening process strengthens the rim of a glass. This process gives the rim twice the impact resistance of untreated rims.

Type	C cl	Ø mm	H mm	U.V.	Code	Prix HT
1 gobelet / tumbler	21,5	82	59	12	532090	2,36
2 gobelet / tumbler	35,5	85	90	12	532091	2,71
3 verre à pied / wine glass	37,4	62	200	24	532080	5,72
3 verre à pied / wine glass	53,5	68	216	24	532088	6,13



1. 2. 3.



### TATTOO

Cristallin.  
Crystalline.

Type	C cl	Ø mm	H mm	U.V.	Code	Prix HT
1 gobelet bas / short tumbler	34	82	94	6	532160	4,31
2 gobelet haut / tall tumbler	37	79	150	6	532159	5,07
3 verre à pied / wine glass	29	88	194	6	532158	6,09



1. 2. 3.



### SYMETRIE

Cristallin.  
Crystalline.

Type	C cl	Ø mm	H mm	U.V.	Code	Prix HT
1 verre à pied / wine glass	35	57	230	24	031760	6,48
1 verre à pied / wine glass	45	60	250	24	031761	6,48
2 coupe / bowl	21	114	176	24	031762	7,68
3 verre à cocktail / cocktail glass	58	80	209	24	031763	7,08

## VERRES EN CRISTALLIN

### CRYSTALLINE GLASSES

NEW



VERRE À PIED ULTRA-FIN

ULTRA-THIN WINE GLASS

## GALEA

Cristallin. Buvant fin 0,7 mm. Large chambre aromatique. Jambe très fine 4,5 mm. Un angle doux et un buvant refermé pour un style intemporel.  
Crystalline. Thin drinking 0.7 mm. Large aromatic chamber. Very thin leg 4.5 mm. A soft angle and a closed drinking edge for a timeless style.

C cl	Ø mm	H mm	U.V.	Code	Prix HT
38	83	220	6	532556	6,89
47	88	229	6	532557	7,26
55	94	236	6	532558	7,26
65	102	236	6	532559	7,88



## SEQUENCE

Cristallin. Buvant ultra fin.  
Crystalline. Ultra-thin rim.

C cl	Ø mm	H mm	U.V.	Code	Prix HT
35	79	210	24	532045	5,12
44	87	227	12	532049	5,12



## EXALTATION

Cristallin. Bord buvant fin, coupe à froid. Longue durée de vie de la brillance.  
Crystalline. Thin glass rim, cold laser-cut. Durable shine.

Type	C cl	Ø mm	H mm	U.V.	Code	Prix HT
verre à pied / wine glass	38	86	215	12	531584	5,27
verre à pied / wine glass	47	90	227	12	531585	5,27
verre à pied / wine glass	57	65	210	12	531586	5,72
flûte / flute	30	78	211	24	532583	5,42

## VERRES EN CRISTALLIN

### CRYSTALLINE GLASSES



1.

2.

3.



## ELECTRA

Cristallin. Buvant fin taillé à froid au laser pour une sensation agréable aux lèvres.  
Crystalline. Thin cold laser cut glass rim for a pleasant sensation on the lips.

Type	C cl	Ø mm	H mm	U.V.	Code	Prix HT
1 gobelet / tumbler	38	84	100	24	031750	3,16
2 verre à pied / wine glass	35	83	205	24	031754	6,08
2 verre à pied / wine glass	44	87	216	24	031755	6,43
3 flûte / flute	23	62	235	24	031759	7,03



1.

2.



## SUBLYM

Cristallin Krysta. Buvant fin (1,2mm) taillé au laser pour un contact agréable lors de la dégustation. Résistance mécanique optimisée. Jambe étirée et renforcée.  
Krysta crystalline. Thin laser-cut glass rim (1.2 mm) for pleasant contact during tasting. Optimised mechanical strength. Reinforced long stem.

Type	C cl	Ø mm	H mm	U.V.	Code	Prix HT
1 verre à pied / wine glass	25	72	207	24	532024	4,52
1 verre à pied / wine glass	35	80	230	24	532021	4,67
1 verre à pied / wine glass	45	87	250	12	532020	4,67
2 flûte / flute	21	65	240	24	532026	4,97



## EVIDENCE

Cristallin.  
Crystalline.

C cl	Ø mm	H mm	U.V.	Code	Prix HT
27	56	180	24	991949	4,51
35	59	190	24	991905	4,82



## VERRES EN CRISTALLIN

### CRYSTALLINE GLASSES



## CABERNET

Cristallin Krysta. Cheminée rétrécie pour concentration des arômes. Coupe à froid, buvant fin (1,2mm). Résistance mécanique optimisée. Pied à dalle plate pour éviter la rétention d'eau durant le passage au lave-verre.

*Krysta crystalline. Narrowed chimney to concentrate aromas. Cold laser-cut, thin glass rim (1.2 mm). Optimised mechanical strength. Flat base to prevent water retention when washed in a glass washer.*

Type	C cl	Ø mm	H mm	U.V.	Code	Prix HT
1 verre à pied tulipe / tulip	25	72	180	24	532206	4,15
1 verre à pied tulipe / tulip	35	81	202	24	532204	4,36
1 verre à pied tulipe / tulip	47	88	219	24	532203	4,36
2 verre à pied ballon / balloon	35	91	182	24	532194	4,35
3 flûte / flute	16	70	225	24	532216	4,20



## CABERNET VIN JEUNE

Cristallin Krysta. Buvant fin coupé à froid au laser pour un contact agréable aux lèvres lors de la dégustation. Calice biconique formant une jauge naturelle.

*Krysta crystalline. Thin cold laser-cut glass rim for pleasant contact with the lips during tasting. Biconical calyx forming a natural gauge.*

C cl	Ø mm	H mm	U.V.	Code	Prix HT
35	90	205	24	531034	4,40
47	97	210	24	531036	4,40
58	100	220	24	531039	4,78

## SENSATION EXALT

Cristallin Krysta. Buvant fin (1,2mm), jambe étirée et cuvette plate.

*Krysta crystalline. Thin glass rim (1.2 mm), long stem and flat base.*

Type	C cl	Ø mm	H mm	U.V.	Code	Prix HT
1 verre à pied / wine glass	20	70	180	24	532581	4,15
1 verre à pied / wine glass	24	74	185	24	532580	4,15
2 verre à pied / wine glass	31	80	195	24	532579	4,61
2 verre à pied / wine glass	41	86	205	24	532578	4,61
3 flûte / flute	19	58	210	24	532582	4,15

## VERRES EN CRISTALLIN

### CRYSTALLINE GLASSES



### OPEN-UP

Cristallin Krysta. Paraison refermée pour une concentration optimale des arômes. Forme angulaire libérant les molécules d'arômes. Buvant fin (0,9mm).

Krysta crystalline. Narrowed parison to optimally concentrate aromas. Angular shape releasing aroma molecules. Thin glass rim (0.9 mm).

Type	C cl	Ø mm	H mm	U.V.	Code	Prix HT
1 gobelet bas / short tumbler	38	93	94	24	530116	3,71
2 whisky / whisky	30	99	86	24	991572	7,53
3 verre à pied dégustation / tasting	32	87	180	24	530108	6,88
4 verre à pied / wine glass	37	96	211	24	530104	7,13
5 verre à pied / wine glass	40	90	231	24	530112	7,98
6 verre à pied / wine glass	47	103	226	24	530102	7,13
7 verre à pied / wine glass	55	107	233	24	530100	7,53
8 flûte / flute	20	74	234	24	183725	7,98

### NEXO

Cristallin.  
Crystalline.

Type	C cl	Ø mm	H mm	U.V.	Code	Prix HT
gobelet / tumbler	36	65	95	12	532374	3,46
verre à pied / wine glass	38	82,5	200	24	532372	5,52
verre à pied / wine glass	45	87,5	209	24	532370	5,72



## VERRES EN CRISTALLIN

### CRYSTALLINE GLASSES



ARCOROC 

### VINA JULIETTE

Cristallin.  
Crystalline.

Type	C cl	Ø mm	H mm	U.V.	Code	Prix HT
1 gobelet bas / short tumbler	35	94	83	24	991752	2,11
2 gobelet haut / tall tumbler	40	87	110	24	991668	2,16
3 verre à pied / wine glass	30	78	188	24	991669	3,51
3 verre à pied / wine glass	40	86	206	24	991670	3,76
3 verre à pied / wine glass	50	92	217	24	991671	3,76



ARCOROC 

### MAGNIFIQUE

Cristallin.  
Crystalline.



C cl	Ø mm	H mm	U.V.	Code	Prix HT
35	90	210	24	532153	3,51
45	97	228	12	532151	3,81

## VERRES EN SODOCALCIQUE

### SODA-LIME GLASSES



1. 2. 3.



### ELEGANCE

Verre sodocalcique.  
Soda-lime glass.

Type	C cl	Ø mm	H mm	U.V.	Code	Prix HT
1 gobelet / tumbler	17	64	85	48	401076	1,35
2 verre à pied / wine glass	12	59	134	48	532288	2,51
2 verre à pied / wine glass	14,5	62	142	48	532286	2,51
2 verre à pied / wine glass	19	68	151	48	532284	2,96
2 verre à pied / wine glass	24,5	74	166	48	532282	3,26
3 flûte / flute	10	47	158	48	532290	2,86
3 flûte / flute	13	47	178	48	530092	2,96
3 flûte / flute	17	55	175	48	532294	3,66



### SILHOUETTE

Verre sodocalcique.  
Soda-lime glass.

C cl	Ø mm	H mm	U.V.	Code	Prix HT
25	77	165	24	532309	3,81
32	82	179	24	532308	4,07



### BALLON

Verre sodocalcique. Lot de 24 pièces.  
Soda-lime glass. Pack of 24 items.

C cl	Ø mm	H mm	U.V.	Code	Prix HT
19	77	130	1	532242	55,37
25	84	138	1	532244	57,93



### SAVOIE

Verre sodocalcique.  
Soda-lime glass.

Type	C cl	Ø mm	H mm	U.V.	Code	Prix HT
1 verre à pied / wine glass	14,5	64	134	48	532329	1,85
1 verre à pied / wine glass	19	68	140	48	532327	2,06
1 verre à pied / wine glass	24,5	74	152	48	532325	2,11
1 verre à pied / wine glass	35	84	184	48	530925	3,36
2 flûte / flute	17	54	169	48	532333	2,11



1. 2.



### FLORIAN

Verre sodocalcique.  
Soda-lime glass.

Type	C cl	Ø mm	H mm	U.V.	Code	Prix HT
gobelet bas / short tumbler	30	73	104	24	532093	4,00
verre à pied / wine glass	38	82	208	24	532092	6,09





CAVE À VIN

# L'ARCHIPEL

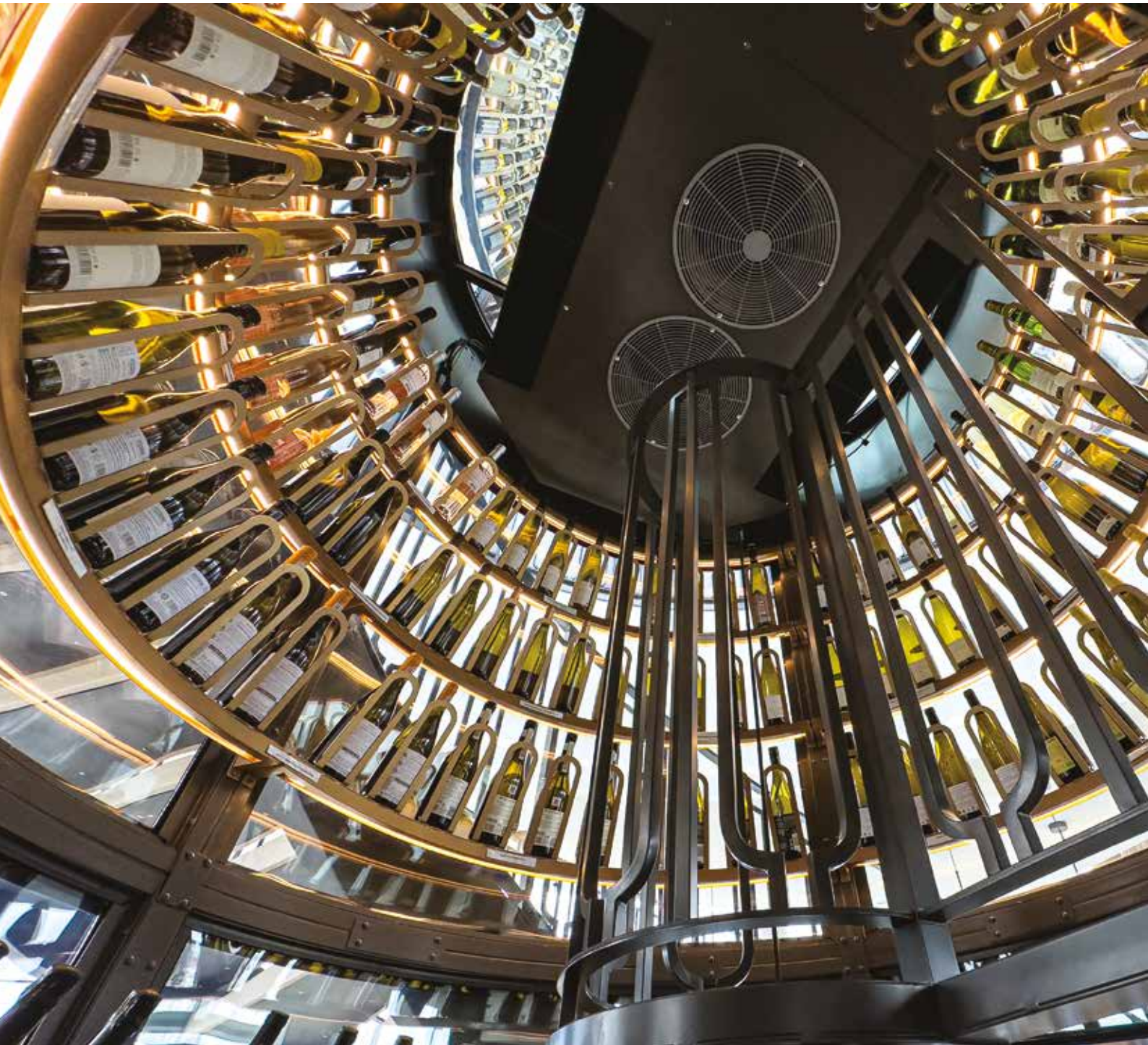

# π CREATION

Intégrée au cœur d'un escalier en colimaçon de 6,5 mètres de haut, Matfer Bourgeat a conçu une cave à vins pour le restaurant L'Archipel à Strasbourg.

Cette pièce unique en verre anti-UV, alliant esthétique et technologie, permet de conserver différents types de vin à des températures propres. Ce ne sont pas moins de 400 bouteilles qui sont sublimes par des LED et des supports en inox couleur laiton.

*Matfer Bourgeat designed a wine cellar, located in the middle of a 6.5-metre spiral staircase, for L'Archipel restaurant in Strasbourg.*

*This unique wine cellar in UV-resistant glass combines aesthetics with technology to keep different types of wine at their specific storage temperatures. Some 400 bottles are showcased by LEDs and brass-coloured stainless steel holders.*



Meubles de cuisine chauds et froids pour les étoilés  
Hot and cold kitchen equipments for starred restaurants

## VERRES TREMPÉS

### TEMPERED GLASSES



## COLOSSEO

Verre trempé. Cuvette plate, limite rétention d'eau. Parfaite résistance aux chocs thermiques et mécaniques.

Tempered glass. Flat base, limits water retention. Shock-resistant and thermal shock resistant.

C cl	Ø mm	U.V.	Code	Prix HT
22	74	24	532322	4,07
28	82	24	532328	4,27



## LINÉAL

Verre trempé.  
Tempered glass.

C cl	Ø mm	H mm	U.V.	Code	Prix HT
19	70	164	24	552066	3,06
25	76	174	24	532064	3,36
31	82	196	24	532062	3,61



## DOMAINE

Verre trempé.

Tempered glass.

Type	C cl	Ø mm	H mm	U.V.	Code	Prix HT
verre à pied / wine glass	27	76	182	24	532152	3,46
verre à pied double jauge / wine glass double gauge	27	76	182	6	991739	4,22
verre à pied / wine glass	37	83	202	24	532150	3,71



## ELISA

Verre trempé.

Tempered glass.

Type	C cl	Ø mm	H mm	U.V.	Code	Prix HT
gobelet / tumbler	23	73	82	24	531227	1,70
verre à pied / wine glass	23	72	176	6	532012	3,56



## MILANO

Verre trempé. Parfaite résistance aux chocs thermiques et mécaniques.

Tempered glass. Shock-resistant and thermal shock resistant.

Type	C cl	Ø mm	H mm	U.V.	Code	Prix HT
gobelet bas / short tumbler	30	82	85	12	532189	2,91
gobelet bas / short tumbler	38	89	92	12	532191	2,96
gobelet haut / tall tumbler	40	76	131	12	404139	3,31
verre à pied / wine glass	27	79,3	180	12	532185	4,42
verre à pied / wine glass	34	66	189	12	532184	5,27
flûte / flute	17	46	196	12	532187	4,12

## VERRES TREMPÉS

### TEMPERED GLASSES



## NORMANDIE

Verre trempé.  
Tempered glass.

Type	C cl	Ø mm	H mm	U.V.	Code	Prix HT
verre à pied / wine glass	16	67	146	48	532057	3,61
verre à pied / wine glass	24,5	74	162	48	532055	3,76
flûte / flute	14	54	174	48	532061	3,48



## AMELIA

Verre trempé. Parfaite résistance aux chocs thermiques et mécaniques.  
Tempered glass. Shock-resistant and thermal shock resistant.

C cl	Ø mm	H mm	U.V.	Code	Prix HT
16	60	100	12	532000	3,55
19	64	106	12	532002	3,55
25	79	116	12	530004	3,83



## VERRES INCASSABLES

### UNBREAKABLE GLASSES



## ELÉGANCE

Tritan, matière plastique haut de gamme. Incassable. Belle transparence. Idéal pour le bord de piscine, discothèques, événements festifs.  
Tritan, top of the range plastic. Unbreakable. Very clear. Ideal for the poolside, discos, and festive events.

C cl	Ø mm	H mm	Cdt	U.V.	Code	Prix HT
47	60	214	6	1	710419	43,50



## VIGNE

Tritan, matière plastique haut de gamme. Belle transparence. Incassable. Idéal pour le bord de piscine, discothèques, événements festifs.  
Tritan, top of the range plastic. Very clear. Unbreakable. Ideal for the poolside, discos, and festive events.

C cl	Ø mm	H mm	Cdt	U.V.	Code	Prix HT
22,5	47	151	6	1	710427	32,00

## CHOPES ET GOBELETS CLASSIQUES

### CLASSIC TUMBLERS



### TOP CLASS SQUARE

Cristallin. Parfaite transparence du verre. Excellente prise en main.  
Crystalline. Perfect glass transparency. Excellent grip.

C cl	Ø mm	H mm	U.V.	Code	Prix HT
35	83,2	91	6	532551	4,50
41	68,4	152	6	532552	4,65



### SUBLIME

Cristallin.  
Crystalline.

Type	C cl	Ø mm	H mm	U.V.	Code	Prix HT
gobelet bas / short tumbler	45	84	100	24	532544	4,77
gobelet haut / tall tumbler	45	72	133	24	532546	4,62

## CHOPES ET GOBELETS CLASSIQUES

### CLASSIC TUMBLERS



### LIMA

Cristallin Krysta. Buvant fin. Extra-résistant, résiste aux chocs et lavages intensifs.  
*Krysta crystalline. Thin glass rim. High resistance, impact resistant and withstands intensive washing.*

Type	C cl	Ø mm	H mm	U.V.	Code	Prix HT
gobelet bas / short tumbler	35	94	80	24	531169	3,16
gobelet haut / tall tumbler	38	88	110	24	970315	3,16



### PRIMARY

Cristallin Krysta. Forme galbée et buvant fin. Extra-résistant, résiste aux chocs et lavages intensifs.  
*Krysta crystalline. Rounded shape and thin glass rim. High resistance, impact resistant and withstands intensive washing.*

C cl	Ø mm	H mm	U.V.	Code	Prix HT
27	73	93	24	532023	3,21
36	81	100	24	532022	3,21



**CHOPES ET GOBELETS À RELIEF**  
**TUMBLERS WITH RELIEF PATTERNS**



**QUESSANT**

Verre sodocalcique.  
 Soda-lime glass.

Type	C cl	Ø mm	H mm	U.V.	Code	Prix HT
bodega / bodega	22	84	71	6	532063	3,95
gobelet / tumbler	26	85	95	6	991523	4,72

**NEW**



**QUESSANT COULEUR SET DE 4**

Verre sodocalcique. Teinté masse.  
 Soda-lime glass. Bulk dyed.

Type	C cl	Ø mm	H mm	U.V.	Code	Prix HT
olive / olive	26	80	95	1	532099	23,00
bleu nuit / midnight blue	26	80	95	1	532100	23,00



**MYRIAD**

Verre sodocalcique.  
 Soda-lime glass.

C cl	Ø mm	H mm	U.V.	Code	Prix HT
36	63,4	102	24	991950	2,56



1. 2. 3.



4.



**LINE**

Verre sodocalcique. Résiste aux lavages intensifs.  
 Soda-lime glass. Resists intensive washing.

Type	C cl	Ø mm	H mm	U.V.	Code	Prix HT
1 bas transparent / low clear	29	85	85	6	532037	1,30
2 bas bleu / low blue	29	85	85	6	532032	1,45
3 bas rose / low pink	29	85	85	6	532035	1,45
4 haut transparent / clear top	39	84,5	120	6	532030	1,60

**CHOPES ET GOBELETS À RELIEF**  
**TUMBLERS WITH RELIEF PATTERNS**

NEW



**CEDRAT**

Verre sodocalcique. Verre pressé mécanique résistant. Design par La Racine.  
 Soda-lime glass. Durable mechanical pressed glass. Designed by La Racine.

C cl	Ø mm	H mm	U.V.	Code	Prix HT
26,5	85	90	6	532126	4,60

**ARCOROC**

**OUTLINE**

Verre sodocalcique. Bord fin.  
 Soda-lime glass. Thin rim.

C cl	Ø mm	H mm	U.V.	Code	Prix HT
33	86	87	6	531369	2,66
39	81,5	115	6	531370	2,66



**KALEIDO**

Verre sodocalcique. Effet martelé.  
 Soda-lime glass. Hammered effect.

Type	C cl	Ø mm	H mm	U.V.	Code	Prix HT
gobelet bas / short tumbler	24	81	85	6	531240	0,90
gobelet haut / tall tumbler	36,5	78	143	6	531241	1,10



1. 2. 3.



**DIAMOND**

Verre sodocalcique. Effet martelé.  
 Soda-lime glass. Hammered effect.

Type	C cl	Ø mm	H mm	U.V.	Code	Prix HT
1 bas transparent / low clear	30,5	84	93	6	403053	2,91
2 bas bleu / low blue	30	84	93	6	531232	3,11
3 bas violet / low purple	30	84	93	6	531234	3,11





ARCOROC 

**SALTO**

Verre sodocalcique.  
Soda-lime glass.

Type	C cl	Ø mm	H mm	U.V.	Code	Prix HT
bas transparent / low clear	32	90	84	24	532208	2,16
bas bleu / low blue	32	90	84	24	531122	2,56
bas gris / low grey	32	90	84	24	531196	5,02
haut transparent / clear top	35	76	121	24	532209	2,16



ARCOROC 

**MALEA**

Verre sodocalcique.  
Soda-lime glass.

C cl	Ø mm	H mm	U.V.	Code	Prix HT
30	77	105	24	530034	2,31
35	76	126	6	532319	2,31



**AÉRÉ**

Verre sodocalcique. Cylindre et fond fin.  
Soda-lime glass. Cylinder shape and thin bottom.

C cl	Ø mm	H mm	U.V.	Code	Prix HT
28	74	88	12	532977	2,51

## CHOPES ET GOBELETS TREMPÉS

### TEMPERED GLASS TUMBLERS



### PICARDIE

Verre trempé. Teinté dans la masse.  
Tempered glass. Bulk dyed.

Type	C cl	Ø mm	H mm	U.V.	Code	Prix HT
noir / black	25	85	90	6	531254	2,94
gris / grey	25	85	90	6	408735	2,91
rose / pink	25	85	90	6	531256	2,91
turquoise / turquoise	25	85	90	6	531255	2,91
marine / navy	25	85	90	6	531124	2,91
vert / green	25	85	90	6	408833	3,04
vermeil / ruby	25	85	90	6	531128	2,91



### PICARDIE TRANSPARENT

Verre trempé.  
Tempered glass.

C cl	Ø mm	H mm	U.V.	Code	Prix HT
9	65	67	144	531125	1,05
16	75	78	72	531129	1,37
20	80	85	72	190523	1,60
25	87	90	72	403445	2,19
31	90	95	48	191465	2,11
36	90	125	48	403444	2,46
50	95	145	24	287858	3,16



### STACK UP CROSS

Verre trempé.  
Tempered glass.

C cl	Ø mm	H mm	U.V.	Code	Prix HT
26	85	93	24	532961	2,16
23	83	81	24	532964	2,16



# CHOPES ET GOBELETS TREMPÉS

## TEMPERED GLASS TUMBLERS



### GIGOGNE

Verre trempé.  
Tempered glass.

C cl	Ø mm	H mm	U.V.	Code	Prix HT
9	58	60	6	531115	1,00
16	70	69	6	531117	1,10
36	80	114	6	531136	2,61



### OXYGEN

Verre trempé.  
Tempered glass.

C cl	Ø mm	H mm	U.V.	Code	Prix HT
16	68	81	6	533800	1,20



### CAMPUS

Verre trempé.  
Tempered glass.

C cl	Ø mm	H mm	U.V.	Code	Prix HT
18	56	88	12	531151	1,35
22	65	97	48	531152	1,40



### FORUM

Verre trempé.  
Tempered glass.

C cl	Ø mm	H mm	U.V.	Code	Prix HT
16	72	65	6	531175	1,20



### EMPILABLE

Verre trempé.  
Tempered glass.

C cl	Ø mm	H mm	U.V.	Code	Prix HT
16	66	79	6	531139	1,33
20	71	87	6	531137	1,58



### LOLA

Verre trempé.  
Tempered glass.

C cl	Ø mm	H mm	U.V.	Code	Prix HT
16	70	71	6	531141	1,36
20	75	80	6	531142	1,57



### NORVÈGE

Verre trempé.  
Tempered glass.

Type	C cl	Ø mm	H mm	U.V.	Code	Prix HT
lot de 12 / pack of 12	16	66	82	1	991384	12,96
gobelet / tumbler	20	71	87	6	531172	1,40

## CHOPES ET GOBELETS TREMPÉS

### TEMPERED GLASS TUMBLERS



### PRISME

Verre trempé.  
Tempered glass.

Type	C cl	Ø mm	H mm	U.V.	Code	Prix HT
transparent / clear	22	79	85	48	530040	1,85
marine / navy	22	79	85	48	530044	1,75
transparent / clear	27,5	86,5	92	48	530041	2,06
transparent / clear	33	80	125	48	530043	2,26



### HABANA

Verre trempé.  
Tempered glass.

C cl	Ø mm	H mm	U.V.	Code	Prix HT
17	70	75	12	030709	1,15
22	77	82	12	030711	1,65



### BODEGA

Verre trempé. Parfaite résistance aux chocs thermiques et mécaniques.  
Tempered glass. Shock-resistant and thermal shock resistant.

Type	C cl	Ø mm	H mm	U.V.	Code	Prix HT
standard / standard	22,5	81	55	12	531205	1,41
medium / medium	37	85	90	12	531207	1,60
max / max	50	87	120	12	531209	2,11

## CHOPES ET GOBELETS 100% RECYCLÉS

### 100% RECYCLED GLASS TUMBLERS



VERRE 100% RECYCLÉ

100% RECYCLED GLASS



### STRIE

Verre 100% recyclé.  
100% recycled glass.

C cl	Ø mm	H mm	U.V.	Code	Prix HT
30	85	85	6	531176	3,25



### CASUAL

Verre 100% recyclé.  
100% recycled glass.

C cl	Ø mm	H mm	U.V.	Code	Prix HT
27,5	80	130	6	531174	3,20
40	95	120	6	531173	3,45



## CHOPES ET GOBELETS EN MATÉRIAUX COMPOSITES

### TUMBLERS IN COMPOSITE MATERIAL



### ARÔME

Tritan, matière plastique haut de gamme. Incassable. Belle transparence. Idéal pour le bord de piscine, discothèques, événements festifs.

*Tritan, top of the range plastic. Unbreakable. Very clear. Ideal for the poolside, discos, and festive events.*

C cl	Ø mm	H mm	Cdt	U.V.	Code	Prix HT
39	65	99	6	1	710422	26,60



### ELÉGANCE

Tritan, matière plastique haut de gamme. Incassable. Belle transparence. Idéal pour le bord de piscine, discothèques, événements festifs.

*Tritan, top of the range plastic. Unbreakable. Very clear. Ideal for the poolside, discos, and festive events.*

C cl	Ø mm	H mm	Cdt	U.V.	Code	Prix HT
39	65	100	6	1	710420	26,45



### ÉTÉ

SAN. Incassable. Belle transparence. Idéal pour le bord de piscine, discothèques, événements festifs.

*SAN. Unbreakable. Very clear. Ideal for the poolside, discos, and festive events.*

C cl	Ø mm	H mm	Cdt	U.V.	Code	Prix HT
35,5	85	101	6	1	710424	18,05



### GOBELET

Copolyester. Granité au buvant.

*Copolyester. Textured rim.*

Type	C cl	Ø mm	H mm	Cdt	U.V.	Code	Prix HT
transparent / clear	16	62	89	12	1	663122	39,53
bleu / blue	16	62	89	12	1	663132	42,38
framboise / raspberry	16	62	89	12	1	663152	42,38
lime / lime	16	62	89	12	1	663162	42,38
mandarine / mandarine	16	62	89	12	1	663172	42,38
transparent / clear	25	70	103	12	1	663123	42,95
bleu / blue	25	70	103	12	1	663133	48,57
framboise / raspberry	25	70	103	12	1	663153	48,57
lime / lime	25	70	103	12	1	663163	48,57
mandarine / mandarine	25	70	103	12	1	663173	48,57

**FLÔTES**  
FLUTES



**BRIO**

Cristallin. Buvant fin et profil étiré. Fond dépoli, meilleure effervescence.  
*Crystalline. Thin glass rim and elongated flute. Frosted bottom for better effervescence.*

C cl	Ø mm	H mm	U.V.	Code	Prix HT
9,5	56	171	24	991045	3,31
16	65	198	24	991139	3,66



**ELECTRA**

Cristallin alliant un éclat supérieur et une parfaite transparence. Idéal pour la dégustation. Buvant fin taillé à froid au laser pour un contact agréable aux lèvres lors de la dégustation. Jambe étirée monobloc sans marque de couture et plus résistante. Pied à dalle plate pour éviter la rétention d'eau durant le lavage.  
*Crystalline combining superior shine and perfect transparency. Ideal for tasting events. Thin cold laser-cut glass rim for pleasant contact with the lips during tasting. Monobloc long stem without any seams and more resistant. Flat base to prevent water retention when washing up.*

C cl	Ø mm	H mm	U.V.	Code	Prix HT
23	62	235	24	031759	7,03



**OPEN-UP**

Cristallin Krysta. Paraison refermée pour une concentration optimale des arômes. Forme angulaire libérant les molécules d'arômes. Buvant fin (0,9mm), jambe étirée et dalle plate.  
*Krysta crystalline. Narrowed parison to optimally concentrate aromas. Angular shape releasing aroma molecules. Thin glass rim (0.9 mm), long stem and flat base.*

C cl	Ø mm	H mm	U.V.	Code	Prix HT
20	74	234	24	183725	7,98



**EXALTATION**

Cristallin. Un traitement laser inédit sur la paraison pour développer l'effervescence.  
*Crystalline. An unprecedented laser treatment on the bowl to develop effervescence.*

C cl	Ø mm	H mm	U.V.	Code	Prix HT
30	78	211	24	532583	5,42





### CABERNET

Cristallin Krysta. Cheminée rétrécie pour concentration des arômes. Coupe à froid, buvant fin (1,2mm) et dalle plate. Résistance mécanique optimisée.  
*Krysta crystalline. Narrowed chimney to concentrate aromas. Cold laser-cut, thin glass rim (1.2 mm) and flat base. Optimised mechanical strength.*

C cl	Ø mm	H mm	U.V.	Code	Prix HT
16	70	225	24	532216	4,20



### SENSATION EXALT

Cristallin Krysta. Buvant fin (1,2mm), jambe étirée et cuvette plate.  
*Krysta crystalline. Thin glass rim (1.2 mm), long stem and flat base.*

C cl	Ø mm	H mm	U.V.	Code	Prix HT
19	58	210	24	532582	4,15



### SUBLYM

Cristallin Krysta. Buvant fin (1,2mm) taillé laser, jambe résistante haute. Résistance mécanique optimisée.  
*Krysta crystalline. Thin laser-cut glass rim (1.2 mm), sturdy stem. Optimised mechanical strength.*

C cl	Ø mm	H mm	U.V.	Code	Prix HT
21	65	240	24	532026	4,97



### SYMETRIE

Cristallin. Buvant fin.  
*Crystalline. Thin glass rim.*

C cl	Ø mm	H mm	U.V.	Code	Prix HT
16	55	198	24	031758	5,27



### WEST LOOP

Verre sodocalcique.  
*Soda-lime glass.*

C cl	Ø mm	H mm	U.V.	Code	Prix HT
12	52,5	206	12	532924	5,52



### CALYPSO

Verre sodocalcique.  
*Soda-lime glass.*

C cl	Ø mm	H mm	U.V.	Code	Prix HT
11,5	60	159	6	030855	2,21





ARCOROC 

### ELEGANCE

Verre sodocalcique.  
Soda-lime glass.

C cl	Ø mm	H mm	U.V.	Code	Prix HT
10	47	158	48	532290	2,86
13	47	178	48	530092	2,96
17	55	175	48	532294	3,66



Bormioli 

### INVENTA

Verre sodocalcique.  
Soda-lime glass.

C cl	Ø mm	H mm	U.V.	Code	Prix HT
30	87,5	165	12	531021	3,96



ARCOROC 

### REIMS

Verre sodocalcique.  
Soda-lime glass.

C cl	Ø mm	H mm	U.V.	Code	Prix HT
14,5	60	156	12	531025	1,40



ARCOROC 

### SAVOIE

Verre sodocalcique.  
Soda-lime glass.

C cl	Ø mm	H mm	U.V.	Code	Prix HT
17	54	169	48	532333	2,11



ARCOROC 

### NORMANDIE

Verre trempé.  
Tempered glass.

C cl	Ø mm	H mm	U.V.	Code	Prix HT
14	54	174	48	532061	3,48



Bormioli 

### MILANO

Verre trempé. Parfaite résistance aux chocs thermiques et mécaniques.  
Tempered glass. Shock-resistant and thermal shock resistant.

C cl	Ø mm	H mm	U.V.	Code	Prix HT
17	46	196	12	532187	4,12



## FLÔTES EN PLASTIQUE RÉUTILISABLE

REUSABLE PLASTIC CHAMPAGNE FLUTES



### FLÔTES À CHAMPAGNE RÉUTILISABLES

En polystyrène. Une transparence "cristal" qui donne toute leur brillance à vos bulles. Stabilité parfaite grâce au pied octogonal et bien qualibré. Conçue en "monobloc", aucun risque de fuite. Un look qui lui confère un côté "ultra-chic".

Polystyrene. 'Crystal' transparency gives your bubbles clarity. Perfect stability thanks to the octagonal and well-calibrated base. "One-piece" design, no risk of leakage. A look that gives it an 'ultra-chic' side.

C cl	Ø mm	H mm	Cdt	U.V.	Code	Prix HT
13,5	50	175	10	1	711021	35,10

### VENICE

Tritan, matière plastique haut de gamme. Incassable. Belle transparence. Idéal pour le bord de piscine, discothèques, événements festifs.

Tritan, top of the range plastic. Unbreakable. Very clear. Ideal for the poolside, discos, and festive events.

C cl	Ø mm	H mm	Cdt	U.V.	Code	Prix HT
16	47	192	6	1	706320	33,85



### CASCADE À CHAMPAGNE

Idéale pour stabiliser 75 flûtes en cascade. Plateau de base PS cristal. 5 disques PMMA. Nettoyage à l'eau chaude avec produits dégraissants.

Ideal for stabilising 75 flutes in a tower. PS crystal base plate. 5 PMMA discs. Clean with hot water and degreasing products.

C cl	Ø mm	H mm	U.V.	Code	Prix HT
470	500	35	1	020321	157,78

**PICHETS**

*JUGS*



Type	C cl	Ø mm	H mm	U.V.	Code	Prix HT
transparent / clear	100	120	168	6	663007	10,40
transparent / clear	150	130	192	6	663008	13,26



Type	C cl	Ø mm	H mm	U.V.	Code	Prix HT
azur / azure	100	120	168	6	663100	11,20
azur / azure	150	130	192	6	663104	14,32
lime / lime	100	120	168	6	663101	11,20
lime / lime	150	130	192	6	663105	14,32
mandarine / mandarine	100	120	168	6	663102	11,20
mandarine / mandarine	150	130	192	6	663106	14,32
litchi / lychee	100	120	168	6	663103	11,20
litchi / lychee	150	130	192	6	663107	14,32



*Pichet*

Copolyester. Respecter les doses de lessive.

Copolyester. Respect detergent doses.



Buvant optimisé et poignée ergonomique robuste.

Optimised rim and robust ergonomic handle.



PICHETS

JUGS



IN SITU Création



THINK

IN SITU Création. Porcelaine extra-résistante jaugée. Bec verseur en retrait : moins de risque d'ébréchure. Forme optimisant le stockage. Bonne préhension.  
 IN SITU Création. Extra-durable porcelaine, graduée. Inset spout: less risk of chipping. Shape optimising storage. Easy handling.

C cl	Ø mm	H mm	U.V.	Code	Prix HT
50	90	145	4	051668	10,33
100	113	170	4	051671	18,20



ARCOROC

SPRING

Verre sodocalcique.  
Soda-lime glass.



C cl	Ø mm	H mm	U.V.	Code	Prix HT
50	90	156	12	400100	6,54
100	94	229	6	051662	7,97



PICHET/JUG

Copolyester.  
Copolyester.

Type	C cl	Ø mm	H mm	U.V.	Code	Prix HT
transparent / clear	50	100	143	6	663000	7,68
bleu / blue	50	100	143	6	662999	7,68
framboise / raspberry	50	100	143	6	663005	7,68
lime / lime	50	100	143	6	662998	7,68
mandarine / mandarine	50	100	143	6	663004	7,68
couvercle / lid		100		6	073352	4,72



ARCOROC

BROC/JUG

Verre sodocalcique épais.  
Thick soda-lime glass.

C cl	Ø mm	H mm	U.V.	Code	Prix HT
50	100	142	12	532545	3,26
100	126	202	6	532550	4,67
130	139	217	6	532555	5,42



PICHET BLANC/WHITE JUG

Polypropylène. Utilisation facile grâce au bec verseur. Poignée robuste pour une bonne prise en main.  
Polypropylene. Easy to use thanks to the spout. Robust handle for easy handling.

C cl	Ø mm	H mm	U.V.	Code	Prix HT
150	115	165	6	032536	4,97

NEW



**YPSILON CARAFE**  
Cristallin. Vendue avec bouchon liège.  
*Crystalline. Sold with cork.*

C cl	Ø mm	H mm	U.V.	Code	Prix HT
107,5	104	255	6	532571	11,65



**FUNAMBULE**  
Verre sodocalcique.  
*Soda-lime glass.*

C cl	Ø mm	H mm	U.V.	Code	Prix HT
100	90	250	6	532433	8,35



**VIGNOBLE**  
Cristallin.  
*Crystalline.*

C cl	Ø mm	H mm	U.V.	Code	Prix HT
150	228	260	1	032449	27,16



**ELIXIR**  
Verre sodocalcique.  
*Soda-lime glass.*

C cl	Ø mm	H mm	U.V.	Code	Prix HT
160	109	230	6	051041	6,65



**SUBLIME**  
Cristallin. Vendue avec bouchon liège.  
*Crystalline. Sold with cork.*

C cl	Ø mm	H mm	U.V.	Code	Prix HT
100	89	286	1	532570	16,08



**SUBLIME**  
Cristallin.  
*Crystalline.*

C cl	Ø mm	H mm	U.V.	Code	Prix HT
75	149	330	2	532543	54,47



# CARAFES

## CARAFES

NEW



### EXCLUSIVA

Cristallin.  
Crystalline.

C cl	Ø mm	H mm	U.V.	Code	Prix HT
25	67	165	12	532439	5,70
50	83	204	6	532457	8,50
100	102	255	6	991967	12,94



### YPSILON

Cristallin.  
Crystalline.

C cl	Ø mm	H mm	U.V.	Code	Prix HT
25	68	165	12	532445	5,22
50	84	204	6	532447	7,33
100	104	255	6	532449	11,75



### FLUID COULEUR

Jauge naturelle. Verre sodocalcique. Fond lourd et épais, solidité supérieure. Bonne prise en main. Verse franc. Résiste à 2000 cycles de lavage professionnel.  
Natural pour line. Soda-lime glass. Heavy and thick bottom for improved strength. Comfortable grip. Non-drip rim. Withstands 2,000 professional washing cycles.

Type	C cl	Ø mm	H mm	U.V.	Code	Prix HT
blanc / white	75	96	210	6	409476	9,74
bleu / blue	75	96	210	6	409475	9,74
vert / green	75	96	210	6	532473	9,74



### FLUID

Verre sodocalcique. Jauge naturelle. Fond lourd et épais, solidité supérieure. Bonne prise en main.  
Soda-lime glass. Natural pour line. Heavy and thick bottom for improved strength. Comfortable grip.

C cl	Ø mm	H mm	U.V.	Code	Prix HT
25	71	135	12	532461	5,02
50	91	193	6	532463	6,43
75	96	210	6	991560	7,83
100	107	265	6	532465	10,25

## CARAFES

### CARAFES



#### OPTIMA

Cristallin épais et résistant. Bord du goulot et fond renforcés. Jaugé.  
Thick and durable crystalline. Reinforced neck rim and bottom. Pour lines.

	C cl	Ø mm	H mm	U.V.	Code	Prix HT
1	25	60	196	12	032451	4,72
2	50	71	262	6	032452	6,53
3	75	80	295	6	032454	5,97



#### ECO CARAFE

Cristallin.  
Crystalline.

	C cl	Ø mm	H mm	U.V.	Code	Prix HT
	109	90	272	1	532542	14,10



#### CARAFE CARRÉE / SQUARE CARAFE

Verre sodocalcique.  
Soda-lime glass.

	C cl	Ø mm	H mm	U.V.	Code	Prix HT
	25	66	161	12	532460	2,46
	50	96	197	12	532462	3,16
	100	120	255	6	532464	5,22



#### MISURA

Verre sodocalcique. Tenue en température de -20°C à +300°C.  
Soda-lime glass. Heat resistant from -20°C to 300°C.

	C cl	Ø mm	H mm	U.V.	Code	Prix HT
	25	68	190	12	032440	3,46
	50	84	235	12	032442	4,62
	100	108	262	6	032444	5,87



#### CARAFON À VIN / SMALL WINE DECANTER

Verre sodocalcique.  
Soda-lime glass.

	C cl	Ø mm	H mm	U.V.	Code	Prix HT
	25	77	132	12	532430	2,31
	50	96	164	12	532432	2,71
	100	119	202	6	532434	4,07



#### GOUPILLON / CLEANING BRUSH

Nettoyer et sécher les carafes. S'adapte à toutes formes de contenants. Rincer la carafe avant utilisation.  
Clean and dry the carafes. Fits on all container shapes. Rinse the carafe before use.

	L mm	Ø mm	U.V.	Code	Prix HT
	430	50	1	150083	10,61



#### EGOUTTOIR / DRAINING RACK

Acier inoxydable.  
Stainless steel.

	Ø mm	H mm	U.V.	Code	Prix HT
	200	300	1	069250	11,28



#### DESSOUS DE BOUTEILLE / BOTTLE COASTER

Acier inoxydable 18.10.  
Stainless steel 18.10.

	Ø mm	U.V.	Code	Prix HT
	105	6	061575	5,37



## BOUTELLES

### BOTTLES



### AQUA

Verre sodocalcique. Design contemporain. Bonne prise en main. Bouchon argenté à vis hermétique. Le bouchon doit être lavé à la main.

Soda-lime glass. Contemporary design. Comfortable grip. Silver airtight screw cap. Handwash the cap.

C cl	Ø mm	H mm	U.V.	Code	Prix HT
75	82	257	6	203099	4,82
100	89	281	6	532521	5,42

**NEW**



### ITALIAN HERITAGE

Verre sodocalcique. Bouchon étanche intégré effet porcelaine.

Soda-lime glass. Integrated waterproof porcelain-effect cap.

C cl	Ø mm	H mm	U.V.	Code	Prix HT
100	91,5	307	6	532459	7,50



### OFFICINA

Verre sodocalcique.

Soda-lime glass.



C cl	Ø mm	H mm	U.V.	Code	Prix HT
75	86	247	6	532466	6,68
120	95	300	6	991358	7,98



### SWING

Verre sodocalcique.

Soda-lime glass.



C cl	L mm	l mm	Ø mm	H mm	U.V.	Code	Prix HT
12,5	60	60	60	134	20	532515	2,96
25	64	64	64	192	12	532514	4,27
50	77	77	77	253	12	532513	4,57
100	82	82	82	315	20	532512	5,17



### ORIENTE

Verre sodocalcique.

Soda-lime glass.

Type	C cl	Ø mm	H mm	U.V.	Code	Prix HT
transparent / clear	104	85	350	6	532470	7,38
bleu / blue	104	85	350	6	532471	8,49



1.



2.

### BOUTEILLE FOND LOURD/HEAVY BOTTOM BOTTLE

Verre recyclé épais.

Thick recycled glass.

Type	C cl	Ø mm	H mm	U.V.	Code	Prix HT
1 lyonnais / lyon	25	65	225	6	532491	8,83
1 lyonnais / lyon	46	73	290	6	532490	9,64
2 beaujolais / beaujolais	50	60	285	6	532489	4,60

## VERRES JAUGÉS POUR VIN AU VERRE

### WINE GLASSES WITH POUR LINES



### CABERNET

Cristallin Krysta. Double jauge à 12,5cl et 14,5cl. Cheminée rétrécie pour une meilleure concentration des arômes. Coupe à froid, buvant fin (1,2mm) et dalle plate. Résistance mécanique optimisée.

*Krysta crystalline. Two pour lines 12.5 cl and 14.5 cl. Narrowed chimney to better concentrate aromas. Cold laser-cut, thin glass rim (1.2 mm) and flat base. Optimised mechanical strength.*

C cl	Ø mm	H mm	U.V.	Code	Prix HT
35	81	202	24	991203	5,01



### VITICOLE

Verre sodocalcique.  
Soda-lime glass.

Type	C cl	Ø mm	H mm	U.V.	Code	Prix HT
double jauge 12,5/14,5cl / two pour lines 12,5/14,5cl	21,5	66	155	48	532351	3,96



### DOMAINE

Verre trempé. Double jauge : 12,5 cl et 14,5 cl.  
Tempered glass. Two pour lines: 12.5 cl and 14.5 cl.

C cl	Ø mm	H mm	U.V.	Code	Prix HT
27	76	182	6	991739	4,22



### VINA JULIETTE

Cristallin. Verre ultra transparent : 100% de pureté, 0% de coloration. Idéal pour apprécier la robe des vins. Ce verre propose trois niveaux de jauge: 10 cl, 12,5 cl et 15 cl. Ce verre est doté de la technologie "sheer rim" qui lui confère un buvant d'une grande finesse pour accroître le plaisir à la dégustation.

*Crystalline. Ultra-clear glass: 100% purity, 0% colouring. Ideal for enjoying the colour of wines. This glass has three pour lines: 10 cl, 12.5 cl, and 15 cl. This glass is equipped with sheer rim technology which conferring a very fine rim to increase drinking pleasure.*

C cl	Ø mm	H mm	U.V.	Code	Prix HT
30	79	188	24	532180	4,22



### CABERNET VIN JEUNE

Cristallin Krysta. Double jauge : 12,5 cl et 14,5 cl. Forme tulipe cassée formant une jauge naturelle. Coupe à froid et jambe droite.

*Krysta crystalline. Two pour lines: 12.5 cl and 14.5 cl. Broken tulip shape forming natural gauge. Cold laser-cut and straight stem.*

C cl	Ø mm	H mm	U.V.	Code	Prix HT
35	90	200	24	531033	5,03



### TRE SENSI

Cristallin, verre ultra-transparent. Idéal pour la dégustation. Jaugé à 15cl. Buvant fin taillé laser, jambe étirée et dalle plate.

*Crystalline, ultra-clear glass. Ideal for tasting events. 15 cl pour line. Thin laser-cut rim, long stem and flat base.*

C cl	Ø mm	H mm	U.V.	Code	Prix HT
43,5	85	220	24	991201	6,08



# VERRERIE "INCASSABLE" TRANSPARENTE

## WINE GLASSES AND CHAMPAGNE FLUTES



### ELÉGANCE

Tritan, matière plastique haut de gamme. Incassable. Belle transparence. Idéal pour le bord de piscine, discothèques, événements festifs.

*Tritan, top of the range plastic. Unbreakable. Very clear. Ideal for the poolside, discos, and festive events.*

C cl	Ø mm	H mm	U.V.	Cdt	Code	Prix HT
39	65	100	1	6	710420	26,45



### GRANITY

SAN. Incassable. Belle transparence. Idéal pour le bord de piscine, discothèques, événements festifs.

*SAN. Unbreakable. Very clear. Ideal for the poolside, discos, and festive events.*

C cl	Ø mm	H mm	U.V.	Cdt	Code	Prix HT
16	72	72	1	8	705100	14,35
29	84	100	1	8	705101	10,70
40	85	121	1	5	705102	7,45



### ÉTÉ

SAN. Incassable. Belle transparence. Idéal pour le bord de piscine, discothèques, événements festifs.

*SAN. Unbreakable. Very clear. Ideal for the poolside, discos, and festive events.*

C cl	Ø mm	H mm	U.V.	Cdt	Code	Prix HT
35,5	85	101	1	6	710424	18,05



### ARÔME

Tritan, matière plastique haut de gamme. Incassable. Belle transparence. Idéal pour le bord de piscine, discothèques, événements festifs.

*Tritan, top of the range plastic. Unbreakable. Very clear. Ideal for the poolside, discos, and festive events.*

C cl	Ø mm	H mm	U.V.	Cdt	Code	Prix HT
39	65	99	1	6	710422	26,60



### VENICE

Tritan, matière plastique haut de gamme. Incassable. Belle transparence. Idéal pour le bord de piscine, discothèques, événements festifs.

*Tritan, top of the range plastic. Unbreakable. Very clear. Ideal for the poolside, discos, and festive events.*

C cl	Ø mm	H mm	U.V.	Cdt	Code	Prix HT
16	47	192	1	6	706320	33,85



### ELÉGANCE

Tritan, matière plastique haut de gamme. Incassable. Belle transparence. Idéal pour le bord de piscine, discothèques, événements festifs.

*Tritan, top of the range plastic. Unbreakable. Very clear. Ideal for the poolside, discos, and festive events.*

C cl	Ø mm	H mm	U.V.	Cdt	Code	Prix HT
47	60	214	1	6	710419	43,50



### VERRES À BIÈRE JAUGÉS

SAN. Incassable. Belle transparence. Idéal pour le bord de piscine, discothèques, événements festifs.

*SAN. Unbreakable. Very clear. Ideal for the poolside, discos, and festive events.*

C cl	Ø mm	H mm	U.V.	Cdt	Code	Prix HT	
1	36	73	135	1	5	706192	7,45
2	60	85	159	1	5	706194	11,60



### VIGNE

Tritan, matière plastique haut de gamme. Belle transparence. Incassable. Idéal pour le bord de piscine, discothèques, événements festifs.

*Tritan, top of the range plastic. Very clear. Unbreakable. Ideal for the poolside, discos, and festive events.*

C cl	Ø mm	H mm	U.V.	Cdt	Code	Prix HT
22,5	47	151	1	6	710427	32,00



### TUBO

SAN. Incassable. Belle transparence. Idéal pour le bord de piscine, discothèques, événements festifs.

*SAN. Unbreakable. Very clear. Ideal for the poolside, discos, and festive events.*

C cl	Ø mm	H mm	U.V.	Cdt	Code	Prix HT
23	53	152	1	6	705200	11,70

## VERRES PAR 24 PIÈCES

GLASSES IN SET OF 24



### BALLON

Verre sodocalcique. Lot de 24 pièces.  
Soda-lime glass. Pack of 24 items.

Type	C cl	Ø mm	H mm	U.V.	Code	Prix HT
verre à pied / wine glass	19	77	130	1	532242	55,37
verre à pied / wine glass	25	84	138	1	532244	57,93



## VERRES À SPIRITUEUX

SPIRITS GLASSES



### GRAPPA

Verre sodocalcique.  
Soda-lime glass.



C cl	Ø mm	H mm	U.V.	Code	Prix HT
9	51	160	6	031045	4,03



### DÉGUSTATION

Verre sodocalcique.  
Soda-lime glass.



Type	C cl	Ø mm	H mm	U.V.	Code	Prix HT
non jaugé / no pour line	15	67	97	12	530879	3,24
jaugé 2 cl / 2 cl pour line	15	67	97	12	991138	5,25
non jaugé / no pour line	25	80	111	24	530877	3,69



### LIQUEUR / LIQUEUR

Verre sodocalcique.  
Soda-lime glass.



C cl	Ø mm	H mm	U.V.	Code	Prix HT
2	35	65	6	530730	3,43



### VERRE À COGNAC / BRANDY GLASS

Verre sodocalcique.  
Soda-lime glass.



C cl	Ø mm	H mm	U.V.	Code	Prix HT
41	95	129	24	530875	4,62



### RHUM

Spécial rhum. Verre cristallin.  
Special rum. Crystalline glass.



C cl	Ø mm	H mm	U.V.	Code	Prix HT
17	75	127	24	530871	4,72



## VERRES À WHISKY

### WHISKY GLASSES



### SILEX

Verre sodocalcique. Verre pressé mécanique très résistant.  
Soda-lime glass. Very durable mechanical pressed glass.

C cl	Ø mm	H mm	U.V.	Code	Prix HT
30	92	93	6	531639	4,87



### AMERICA'20S

Verre sodocalcique. Élégance et raffinement.  
Soda-lime glass. Elegant and refined.

C cl	Ø mm	H mm	U.V.	Code	Prix HT
37	88	92	36	991847	4,12



### ELIXIR

Cristallin.  
Crystalline.

C cl	Ø mm	H mm	U.V.	Code	Prix HT
38	80	93	6	532941	7,23



### BLOSSOM

Verre sodocalcique. Verre pressé mécanique très résistant. Mobile car il peut tourner sur lui-même. Malgré sa base culbuto il ne se renversera jamais. Design élégant et amusant.  
Soda-lime glass. Very durable mechanical pressed glass. Mobile because it can turn on itself. Despite its tumbler bottom, it never tips over. Elegant and fun design.

C cl	Ø mm	H mm	U.V.	Code	Prix HT
15	81	70	4	532953	5,92

## VERRES À WHISKY

### WHISKY GLASSES



### DANDY

Verre sodocalcique. Solidité du verre pressé mécanique. Écosse, Irlande, États-Unis, Japon, la collection Dandy réinterprète avec élégance, grâce au relief, les symboles forts de ces terres de whisky. Design innovant. Lot de 4 verres.

*Soda-lime glass. Strength of mechanical pressed glass. Scotland, Ireland, United States, Japan, the Dandy collection elegantly reinterprets, thanks to relief patterns, strong symbols of these lands famous for their whisky. Innovative design. Set of 4 glasses.*

C cl	Ø mm	H mm	U.V.	Code	Prix HT
30	86	91	1	532946	25,47



ODIS

### ICON

Verre trempé sur le buvant. Résistance aux chocs thermiques et mécaniques.

*Tempered glass on the rim. Resistant to mechanical impacts and temperature shocks.*

C cl	Ø mm	H mm	U.V.	Code	Prix HT
35,5	89	106	6	532942	5,62



### BROADWAY

Verre sodocalcique.

*Soda-lime glass.*

C cl	Ø mm	H mm	U.V.	Code	Prix HT
30	84	90	24	404963	3,56







---

## LE BAR

### *BAR*

---

Les consommateurs éprouvent un regain d'intérêt pour le bar : happy hours, cocktails exotiques, tapas, moments festifs... Les cocktails élaborés sous leurs yeux sont toujours un moment de découverte, de séduction et d'échange.

*Consumers have renewed interest in the bar area of restaurants: happy hours, exotic cocktails, tapas, festive moments... Cocktails prepared under their eyes are always a time of discovery, enchantment, and exchange.*

Verrerie / Glassware	208
Seaux, vasques et rafraîchisseurs / Buckets, basins and coolers	230
Appareils électriques / Appliances	235
Plateaux / Serving trays	238
Verseurs, doseurs et bouchons / Pourers, measurers and caps	240
Accessoires pour le bar / Bar accessories	242
Accessoires pour cocktails / Cocktails accessories	244

## CHOPES ET GOBELETS DE BAR

### BAR TUMBLERS



### EXCLUSIVA

Cristallin. Finesse du buvant qui procure un vrai confort en bouche et une perception précise des arômes.

*Crystalline. Thin rim for real comfort in the mouth and precise perception of aromas.*

C cl	Ø mm	H mm	U.V.	Code	Prix HT
50	88,5	120	12	532094	3,42



### CHARME

Cristallin épais. Design vintage très tendance.

*Thick crystalline. Very fashionable vintage design.*

Type	C cl	Ø mm	H mm	U.V.	Code	Prix HT
gobelet bas / short tumbler	38	86	96	6	991764	6,98
gobelet haut / tall tumbler	48	74	157	6	991767	7,23



### TEXTURE

Cristallin épais. Design vintage très tendance.

*Thick crystalline. Very fashionable vintage design.*

Type	C cl	Ø mm	H mm	U.V.	Code	Prix HT
gobelet bas / short tumbler	38	86	96	6	991763	6,98
gobelet haut / tall tumbler	48	71	157	6	991766	7,23



### ELIXIR

Cristallin épais. Design vintage très tendance.

*Thick crystalline. Very fashionable vintage design.*

Type	C cl	Ø mm	H mm	U.V.	Code	Prix HT
gobelet haut / tall tumbler	48	73	157	6	991768	7,23

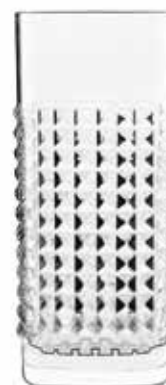

## CHOPES ET GOBELETS DE BAR

### BAR TUMBLERS



### BROADWAY

Verre sodocalcique.  
Soda-lime glass.

Type	C cl	Ø mm	H mm	U.V.	Code	Prix HT
gobelet bas / short tumbler	30	84	90	24	404963	3,56
gobelet haut / tall tumbler	38	75	145	24	404952	4,07



### AMERICA'20S

Verre sodocalcique. Élégance et raffinement. Idéal pour le service à table et /ou les cocktails.  
Soda-lime glass. Elegant and refined. Ideal for table service and/or cocktails.

Type	C cl	Ø mm	H mm	U.V.	Code	Prix HT
gobelet bas / short tumbler	30	84	84	24	991873	3,71
gobelet bas / short tumbler	37	88	92	36	991847	4,12
gobelet haut / tall tumbler	40	68	158	24	991846	3,86



### ESTE

Verre sodocalcique.  
Soda-lime glass.

Type	C cl	Ø mm	H mm	U.V.	Code	Prix HT
gobelet bas / short tumbler	39	89	107	24	991676	4,42
gobelet haut / tall tumbler	29	72	140	24	991677	4,07

# CHOPES ET GOBELETS DE BAR

## BAR TUMBLERS



ODIS

1. 2. 3.

### DIVERGENCE

Verre sodocalcique.  
Soda-lime glass.

Type	C cl	Ø mm	H mm	U.V.	Code	Prix HT
1 gobelet bas / short tumbler	29	94,2	83	6	279001	5,87
2 gobelet haut / tall tumbler	35	92,7	118	6	279002	8,52
3 gobelet haut / tall tumbler	41	92,7	138	6	532166	5,80



ARCOROC **MADE IN FRANCE**

### SHETLAND

Verre sodocalcique.  
Soda-lime glass.

Type	C cl	Ø mm	H mm	U.V.	Code	Prix HT
1 gobelet bas / short tumbler	15	70	91	48	401063	1,93
2 gobelet bas / short tumbler	25	90	88	48	531386	1,93
3 gobelet bas / short tumbler	32	97	97	12	531387	2,33
4 gobelet haut / tall tumbler	22	72	122	48	531381	1,93



**AROSA**  
Verre sodocalcique.  
Soda-lime glass.

C cl	Ø mm	H mm	U.V.	Code	Prix HT
16	65	120	6	030797	2,21



### ELIXIR

Verre sodocalcique.  
Soda-lime glass.

Type	C cl	Ø mm	H mm	U.V.	Code	Prix HT
gobelet bas / short tumbler	35	70	90	6	531472	2,24
gobelet haut / tall tumbler	35	60	120	6	531473	2,70



**Bormioli**

1. 2. 3. 4.

### YPSILON

Verre sodocalcique.  
Soda-lime glass.

Type	C cl	Ø mm	H mm	U.V.	Code	Prix HT
1 verrine / verrine	15	77	95	6	031029	2,89
2 gobelet bas / short tumbler	25,5	92	107	24	031030	3,01
3 gobelet haut / tall tumbler	32	77	160	12	031032	3,11
4 cocktail / cocktail	24,5	112	182	6	031034	9,42

## CHOPES ET GOBELETS DE BAR

### BAR TUMBLERS



ARCOROC 

### ISLANDE

Verre sodocalcique.  
Soda-lime glass.

Type	C cl	Ø mm	H mm	U.V.	Code	Prix HT
1 gobelet bas / short tumbler	20	70	83	24	531342	1,30
1 gobelet bas / short tumbler	30	79	93	24	531340	1,50
2 tubo / tubo	17	53	125	24	531332	1,30
3 tubo / tubo	22	53	152	24	531330	1,30
4 gobelet haut / tall tumbler	16	55	100	24	531335	1,30
4 gobelet haut / tall tumbler	22	58	130	24	531326	1,30
4 gobelet haut / tall tumbler	29	62	145	24	531324	1,50
4 gobelet haut / tall tumbler	31	59	166	24	531322	1,50
4 gobelet haut / tall tumbler	33	63	157	24	531320	1,50



ARCOROC 

### WESTLOOP

Verre sodocalcique. Design vintage. Qualité professionnelle.  
Soda-lime glass. Vintage design. Professional grade.

Type	C cl	Ø mm	H mm	U.V.	Code	Prix HT
1 gobelet bas / short tumbler	32	84	95	12	532921	3,91
2 gobelet haut / tall tumbler	36	75	135	12	532922	4,37





ODIS

ICON

Verre trempé sur le buvant. Résistance aux chocs thermiques et mécaniques.  
Tempered glass on the rim. Resistant to mechanical impacts and temperature shocks.

Type	C cl	Ø mm	H mm	U.V.	Code	Prix HT
1 shooter / shooter	6	50	55	12	532940	3,84
2 gobelet bas / short tumbler	35,5	89	106	6	532942	5,62
3 gobelet haut / tall tumbler	47	80	152	6	532944	5,86



MANHATTAN

Verre trempé. Très résistant.  
Tempered glass. Very durable.

Type	C cl	Ø mm	H mm	U.V.	Code	Prix HT
1 gobelet bas / short tumbler	22	75	85	6	531750	1,73
2 gobelet bas / short tumbler	31	85	85	6	531752	2,48
3 gobelet haut / tall tumbler	30,5	70	135	6	531754	2,84

## CHOPES ET GOBELETS DE BAR

### BAR TUMBLERS



ARCOROC 

### STARLINE

Verre trempé. Ergonomique. Empilable avec la gamme Granity.  
Tempered glass. Ergonomic. Stackable with the Granity range.

Type	C cl	Ø mm	H mm	U.V.	Code	Prix HT
gobelet bas / short tumbler	27	85	100	6	531385	2,06
gobelet haut / tall tumbler	31	75	140	6	531384	2,51
gobelet haut / tall tumbler	35	85	125	6	531383	2,51
gobelet haut / tall tumbler	42	89	130	6	531389	2,79
gobelet haut / tall tumbler	65	95,5	172	6	531390	4,95



ODYS 

### ADVENTURE

Verre trempé sur le buvant. Résistant aux chocs.  
Tempered glass on the rim. Impact resistant.

Type	C cl	Ø mm	H mm	U.V.	Code	Prix HT
shooter / shooter	11	69	76	12	532965	1,96
gobelet / tumbler	21	80	90	12	532967	2,34



ARCOROC  

### STACK UP

Verre trempé. Supporte des écarts de température de 135°C maxi.  
Tempered glass. Withstands temperature differences of max. 135°C.

Type	C cl	Ø mm	H mm	U.V.	Code	Prix HT
shooter / shooter	4,5	50	60	12	532963	1,40
gobelet bas / short tumbler	21	83	80	24	991142	1,85
gobelet bas / short tumbler	26	85	92	24	532968	1,85



### ROCK BAR

Verre trempé teinté dans la masse. Parfaite résistance aux chocs thermiques et mécaniques.  
Bulk dyed tempered glass. Shock-resistant and thermal shock resistant.

Type	C cl	Ø mm	H mm	U.V.	Code	Prix HT
rose / pink	27	84	93	6	531221	2,66
menthe / mint	27	84	93	6	531223	2,66
ice blue / ice blue	27	84	93	6	531225	2,66
rose / pink	37	83	121	6	531212	3,81

Type	C cl	Ø mm	H mm	U.V.	Code	Prix HT
transparent / clear	20	75,5	83	6	531148	2,21
transparent / clear	27	84	93	6	531147	2,36
transparent / clear	37	83	120	6	531146	2,83



### GRANITY

Verre trempé.  
Tempered glass.

Type	C cl	Ø mm	H mm	U.V.	Code	Prix HT
1 shooter / shooter	4,5	49	57	48	991589	1,40
2 gobelet bas / short tumbler	16	73	73	12	920444	1,75
2 gobelet bas / short tumbler	20	80	81	12	970318	2,04
2 gobelet bas / short tumbler	27	85	98	12	980130	2,19
3 gobelet bas / short tumbler	35	92	104	24	980131	2,19
3 gobelet haut / tall tumbler	31	72	140	12	980128	2,57
3 gobelet haut / tall tumbler	35	85	117	12	980129	2,57
4 gobelet haut / tall tumbler	42	89	130	12	970316	2,46
4 gobelet haut / tall tumbler	46	87	160	24	401249	2,76



1. 2. 3. 4.

# CHOPES ET GOBELETS DE BAR

## BAR TUMBLERS



### NEW-YORK

Verre trempé. Design du gobelet dépend de la référence.  
Tempered glass. Tumbler design depends on reference.

Type	C cl	Ø mm	H mm	U.V.	Code	Prix HT
1 gobelet bas / short tumbler	25	81	83	24	531434	2,61
2 gobelet haut / tall tumbler	35	74	143	24	531436	3,06
3 gobelet haut / tall tumbler	47	87	144	24	991558	3,61



1.



2.



3.



### TUBO

SAN. Incassable. Belle transparence. Idéal pour le bord de piscine, discothèques, événements festifs.

SAN. Unbreakable. Very clear. Ideal for the poolside, discos, and festive events.

C cl	Ø mm	H mm	Cdt	U.V.	Code	Prix HT
23	53	152	6	1	705200	11,70



### GRANITY

SAN. Incassable. Belle transparence. Idéal pour le bord de piscine, discothèques, événements festifs.

SAN. Unbreakable. Very clear. Ideal for the poolside, discos, and festive events.

C cl	Ø mm	H mm	Cdt	U.V.	Code	Prix HT
16	72	72	8	1	705100	14,35
29	84	100	8	1	705101	10,70
40	85	121	5	1	705102	7,45

# CHOPES ET GOBELETS DE BAR

## BAR TUMBLERS



ARCOROC

### DISCO

Cristallin.  
Crystalline.

Type	C cl	Ø mm	H mm	U.V.	Code	Prix HT
1 gobelet bas / short tumbler	32	92	79	6	531966	2,46
1 gobelet haut / tall tumbler	38	95	89	6	531967	2,70
2 verre à pied / wine glass	21	106	160	6	531968	4,29
3 verre à pied / wine glass	60	106	216	6	531969	4,95



### TIMELESS

Cristallin.  
Crystalline.

Type	C cl	Ø mm	H mm	U.V.	Code	Prix HT
1 gobelet bas / short tumbler	36	86	92	6	532198	4,11
2 gobelet haut / tall tumbler	44	76	150	6	532199	4,82
3 verre à pied / wine glass	30	89	209	6	532195	5,78
4 martini / martini	21	103	180	6	532196	5,42
5 cocktail / cocktail	50	103	208	4	532197	6,49
6 coupe / bowl	26	100	125	6	532188	4,91
7 Stemless / Stemless	45	95	131	6	532190	4,75



## VERRES À COCKTAILS

### COCKTAIL GLASSES



2.



### MIXOLOGY

Cristallin épais. Design vintage très tendance.  
Thick crystalline. Very fashionable vintage design.

Type	C cl	Ø mm	H mm	U.V.	Code	Prix HT
1 martini / martini	21,5	104	172	6	991762	6,98
2 cocktail / cocktail	22	95	140	6	991761	6,74
3 spritz / spritz	57	91	225	6	991760	6,93
4 gin / gin	80	119	205	6	991759	7,88



3.



1.

4.



1.

2.

3.



1.

2.

3.



### TATTOO

Cristallin.  
Crystalline.

Type	C cl	Ø mm	H mm	U.V.	Code	Prix HT
1 gobelet bas / short tumbler	34	82	94	6	532160	4,31
2 gobelet haut / tall tumbler	37	79	150	6	532159	5,07
3 verre à pied / wine glass	29	88	194	6	532158	6,09



### ETNA

Cristallin.  
Crystalline.

Type	C cl	Ø mm	H mm	U.V.	Code	Prix HT
1 gobelet bas / short tumbler	33	81	95	6	532257	4,57
2 gobelet haut / tall tumbler	34	69	150	6	532256	5,17
3 verre à pied / wine glass	28	87	193	6	532258	6,29
2 flûte / flute	19	76	224	6	532259	5,98

## VERRES À COCKTAILS

### COCKTAIL GLASSES



## BACKDOORS 20'S

Cristallin. La brillance et la transparence du verre Sonore Superior Son hyx conservent la couleur du contenu. Super léger et équilibré pendant la dégustation. Bordure ultra mince 0,95 mm découpée au laser.

Crystalline. Sonore Superior Son hyx glass is crystal-clear, letting the colour of its contents shine through. Very lightweight and balanced during tasting. Ultra-thin rim (0.95 mm), laser cut.

Type	C cl	Ø mm	H mm	U.V.	Code	Prix HT
1 hemingway / hemingway	25	105	160	12	531476	6,03
2 gastsby / gastsby	30	105	162	12	531477	5,47
3 barracuda / barracuda	32	81	200	12	531481	5,47
4 tequila / tequila	45	73	198	12	531479	6,03
5 gin tonic / gin tonic	80	114	235	12	531474	7,33



**NEW**



**ODIS**

## TIKI VERRE À PIED

Verre sodocalcique.  
Soda-lime glass.

Type	C cl	Ø mm	H mm	U.V.	Code	Prix HT
1 coupe / bowl	25	108	145	6	530938	5,65
2 Mai-Tai / Mai-Tai	20	90	163	6	530939	5,60



**ROR**

## ALKEMIST

Cristallin.  
Crystalline.

Type	C cl	Ø mm	H mm	U.V.	Code	Prix HT
1 gobelet bas / short tumbler	38	87	95	6	532125	4,72
2 verre à pied / wine glass	53	100	225	6	532123	6,88
3 gin / gin	58	108	208	6	532124	7,10

## VERRES À COCKTAILS

### COCKTAIL GLASSES



## AMERICA'20S

Verre sodocalcique. Élégance et raffinement. Présence de facettes denses qui développent des effets de lumière précieux, rehaussant les couleurs des cocktails.  
Soda-lime glass. Elegant and refined. Dense facets that develop sparkling light effects, enhancing the colour of cocktails.

Type	C cl	Ø mm	H mm	U.V.	Code	Prix HT
1 martini / martini	15	93,5	157	24	531638	4,97
2 coupe / bowl	22	98	160	6	531636	5,72
3 cocktail / cocktail	25	78	202	12	991848	4,97
4 gin / gin	74,5	109	226	12	991849	7,03



2.



## ROCOCCO

Verre sodocalcique.  
Soda-lime glass.

C cl	Ø mm	H mm	U.V.	Code	Prix HT
62	85	200	4	532927	5,79



ARCOROC MADE IN FRANCE

## BROADWAY

Verre sodocalcique.  
Soda-lime glass.

Type	C cl	Ø mm	H mm	U.V.	Code	Prix HT
1 coupe à champagne / champagne glass	25	115	138	12	531443	5,42
2 cocktail / cocktail	21	118	155	12	531444	5,57
3 gin / gin	58	107	195	12	531445	6,13
4 cocktail / cocktail	25	88,5	188	24	531448	5,42

## VERRES À COCKTAILS

### COCKTAIL GLASSES

NEW



1.



2.



3.

### SOME LINES

Verre sodocalcique.  
Soda-lime glass.

Type	C cl	Ø mm	H mm	U.V.	Code	Prix HT
1 bodega / bodega	22	82	59	6	532117	1,77
2 coupelle / small bowl	32	110	47	12	532118	1,77
3 gin / gin	50	99	200	6	532119	4,90



ODIS

### MARTINI

Verre sodocalcique.  
Soda-lime glass.

C cl	Ø mm	H mm	U.V.	Code	Prix HT
26	108	180	6	031044	5,13



### COUPE

Verre sodocalcique.  
Soda-lime glass.

C cl	Ø mm	H mm	U.V.	Code	Prix HT
21	114	179	24	991444	5,72



ARCOROC



### GIN TONIC

Verre sodocalcique. Parfait pour les cocktails à base de gin et pour les cocktails piscine.  
Soda-lime glass. Perfect for gin cocktails and pool cocktails.

C cl	Ø mm	H mm	Cdt	U.V.	Code	Prix HT
70	113	195	6	1	991406	23,21

## VERRES À COCKTAILS

### COCKTAIL GLASSES



ARCOROC **MADE IN FRANCE**

#### MARGARITA

Verre sodocalcique.  
Soda-lime glass.

C cl	Ø mm	H mm	U.V.	Code	Prix HT
27	110	160	24	533013	6,63



ARCOROC **MADE IN FRANCE**

#### HURRICANE

Verre sodocalcique.  
Soda-lime glass.

C cl	Ø mm	H mm	U.V.	Code	Prix HT
44	79	210	24	532949	7,22



#### BAROQUE

Verre sodocalcique.  
Soda-lime glass.

C cl	Ø mm	H mm	U.V.	Code	Prix HT
70	77	220	6	530924	2,26



## VERRES À COCKTAILS

### COCKTAIL GLASSES



**TIKI**  
Verre sodocalcique.  
Soda-lime glass.

C cl	Ø mm	H mm	U.V.	Code	Prix HT
58	88	165	6	991970	5,00



**GLITCH**  
Verre sodocalcique.  
Soda-lime glass.

C cl	Ø mm	H mm	U.V.	Code	Prix HT
35,5	84,7	98	6	532171	4,75
40	73	151	6	532168	5,41



ODIS

**TIKI**  
Verre sodocalcique.  
Soda-lime glass.

C cl	Ø mm	H mm	U.V.	Code	Prix HT
47	70	110	6	530923	4,77



**TIKI**  
Cristallin.  
Crystalline.

Type	C cl	Ø mm	H mm	U.V.	Code	Prix HT
1 Etruria / Etruria	45	76	136	4	532134	9,13
2 Sardinia / Sardinia	46	76	136	4	532135	9,13



**SWEET**  
Verre sodocalcique. Segment mixology. Gamme de verres néo- vintage et tendance.  
Soda-lime glass. Mixology segment. Range of neo-vintage trendy glasses.

C cl	Ø mm	H mm	U.V.	Code	Prix HT
44	85	117	6	533022	3,96

## VERRES À COCKTAILS

### COCKTAIL GLASSES



ARCOROC

#### FLUID

Verre sodocalcique. Jauge naturelle. Fond lourd et épais, solidité supérieure. Bonne prise en main.  
Soda-lime glass. Natural pour line. Heavy and thick bottom for improved strength. Comfortable grip.

C cl	Ø mm	H mm	U.V.	Code	Prix HT
25	71	135	12	532461	5,02



ARCOROC



#### ESKALE

Verre trempé.  
Tempered glass.

C cl	Ø mm	H mm	U.V.	Code	Prix HT
18,5	77	78	24	531233	2,11
31	90	87	24	531235	2,68



OXIS

#### CAN

Verre sodocalcique.  
Soda-lime glass.

C cl	Ø mm	H mm	U.V.	Code	Prix HT
35	57	120	6	533110	3,73
47,5	76	134	24	991649	2,51



#### COUNTRY

Verre sodocalcique. Avec anse. Vendu sans couvercle.  
Soda-lime glass. With small handle. Sold without lid.

Type	C cl	Ø mm	H mm	U.V.	Code	Prix HT
mug / mug	48	70	133	6	533119	4,72
lot de 2 couvercles / set of 2 lids		70		1	533116	1,43



#### QUATTRO STAGIONI

Verre sodocalcique.  
Soda-lime glass.

C cl	Ø mm	H mm	U.V.	Code	Prix HT
47,5	115,2	136	12	991828	3,61

**TIMBALES**  
TUMBLERS



**SAHARA VERRE**

Verre sodocalcique.  
Soda-lime glass.

C cl	Ø mm	H mm	U.V.	Code	Prix HT
38	87	118	6	020127	3,36



**MOSCOW MULE VERRE**

Verre sodocalcique.  
Soda-lime glass.

C cl	Ø mm	H mm	U.V.	Code	Prix HT
54,5	87	106	6	020126	4,12



**TATTOO**

Cristallin.  
Crystalline.

C cl	Ø mm	H mm	U.V.	Code	Prix HT
42	84	111	4	532161	11,31



**MOSCOW BOMBÉ**

Acier inoxydable 18.10. Bords roulés.  
Stainless steel 18.10. Rolled rims.

Type	C cl	Ø mm	H mm	U.V.	Code	Prix HT
cuivre lisse / smooth copper	50	85	95	6	020119	16,70
cuivre martelé / hammered copper	50	85	95	6	020117	16,70
noir martelé / black hammered	50	85	95	6	020220	16,70



**MOSCOW BOMBÉ MAT**

Acier inoxydable 18.10. Bords roulés.  
Stainless steel 18.10. Rolled rims.

Type	C cl	Ø mm	H mm	U.V.	Cdt	Code	Prix HT
cuivre martelé / hammered copper	55	90	100	1	2	020110	31,95
gris martelé / grey hammered	55	90	100	1	2	020219	31,95



**TIMBALES**  
TUMBLERS



**ANANAS**

Acier inoxydable 18.10. Bords droits. En deux parties: gobelet et couvercle. Forme originale pour sublimer les cocktails et apporter une touche d'exotisme au service.  
Stainless steel 18.10. Straight rims. In two parts: tumbler and lid. Its original shape showcases cocktails and adds an exotic touch to serving.

C cl	Ø mm	H mm	U.V.	Code	Prix HT
50	90	190	1	020125	31,99



**TOSCANO TIKI**

Gobelet en céramique. Grande contenance. Inspiration Tiki où chaque cocktail créé est une invitation au voyage.  
Ceramic cup. Large capacity. Tiki inspiration where every cocktail you create is an invitation to travel.

C cl	Ø mm	H mm	U.V.	Code	Prix HT
45	98	124	1	530928	21,92



**KON TIKI**

Gobelet en céramique. Parfait pour préparer n'importe quelle boisson inspirée des îles.  
Ceramic cup. Perfect for making any island-inspired drink.

C cl	Ø mm	H mm	U.V.	Code	Prix HT
63	75	143	1	530927	18,57



**MOSCOW DROIT**

Acier inoxydable 18.10. Bords roulés.  
Stainless steel 18.10. Rolled rims.

Type	C cl	Ø mm	H mm	U.V.	Cdt	Code	Prix HT
cuivre vintage / vintage copper	50	90	90	1	2	020109	31,95



**JULEP**

Acier inoxydable 18.10. Bords roulés.  
Stainless steel 18.10. Rolled rims.

Type	C cl	Ø mm	H mm	U.V.	Code	Prix HT
1 acier / steel	40	90	111	1	020265	14,69
2 cuivre vintage / vintage copper	35	85	100	1	408634	17,91



**COCONUT**

Gobelet en céramique. Inspiration noix de coco pour cocktails mêlant mixologie et exotisme.  
Ceramic cup. Coconut inspiration for mixology featuring exotic cocktails.

C cl	Ø mm	H mm	U.V.	Code	Prix HT
50	107	93	1	530929	14,21

**VERRES À BIÈRE ET ACCESSOIRES**  
*BEER GLASSES AND ACCESSORIES*



**BARTENDER**

Cristallin.  
 Crystalline.

C cl	Ø mm	H mm	U.V.	Code	Prix HT
28	65,5	205	24	531629	4,72
40,5	74,5	224	24	531632	5,22
52	81	239	18	531634	6,38



**SESTRIÈRE**

Verre sodocalcique.  
 Soda-lime glass.

C cl	Ø mm	H mm	U.V.	Code	Prix HT
37,8	78	143	6	409708	2,65



**STERN**

Verre sodocalcique.  
 Soda-lime glass.

C cl	Ø mm	H mm	U.V.	Code	Prix HT
51	78	150	6	031654	5,67



**HARMONIA**

Verre sodocalcique.  
 Soda-lime glass.

C cl	Ø mm	H mm	U.V.	Code	Prix HT
27,5	67	186	6	031553	4,27
38,5	73	202	6	991793	5,15

**NEW**



**ARCOROC**

**WELLS**

Cristallin.  
 Crystalline.

C cl	Ø mm	H mm	U.V.	Code	Prix HT
28	70	160	6	531589	4,02
57	85	190	6	531588	4,81



**ODIS**

**GRAN SERVICE**

Verre sodocalcique.  
 Soda-lime glass.

C cl	Ø mm	H mm	U.V.	Code	Prix HT
60	110	161	6	991796	3,16



**SPATULE À BIÈRE / BEER FOAM SCRAPER**

SAN.  
 SAN.

L mm	U.V.	Code	Prix HT
230	1	071901	1,36

Disponible fin Avril

**VERRES À BIÈRE ET ACCESSOIRES**  
*BEER GLASSES AND ACCESSORIES*

ARCOROC 

**WILLY BECHER**

Verre sodocalcique.  
*Soda-lime glass.*



C cl	Ø mm	H mm	U.V.	Code	Prix HT
33	67	143	12	531204	1,40
40	69	149	12	400431	1,53

ARCOROC 

**CERVOISE**

Verre sodocalcique. Jaugé à 25cl.  
*Soda-lime glass. 25 cl pour line.*



C cl	Ø mm	H mm	U.V.	Code	Prix HT
32	72	166	6	402266	4,52

**PANTHÉON**

Verre sodocalcique.  
*Soda-lime glass.*



C cl	Ø mm	H mm	U.V.	Code	Prix HT
30	80	179	6	531592	3,27

LA ROCHÈRE

**SILEX**

Verre sodocalcique. Verre pressé mécanique très résistant.  
*Soda-lime glass. Very durable mechanical pressed glass.*



C cl	Ø mm	H mm	U.V.	Code	Prix HT
42	90	159	4	531621	6,55

**NEW**



**BEER EXPERT**

Cristallin.  
*Crystalline.*

C cl	Ø mm	H mm	U.V.	Code	Prix HT
43	109	193	6	531613	8,26

Bormioli

**NONIX**

Verre trempé.  
*Tempered glass.*



C cl	Ø mm	H mm	U.V.	Code	Prix HT
29,4	74	115	12	531626	2,16
58,5	89	153	12	531627	2,86



1. 2.



**VERRES À BIÈRE JAUGÉS**

SAN. Incassable. Belle transparence. Idéal pour le bord de piscine, discothèques, événements festifs.

*SAN. Unbreakable. Very clear. Ideal for the poolside, discos, and festive events.*

	C cl	Ø mm	H mm	Cdt	U.V.	Code	Prix HT
1	36	73	135	5	1	706192	7,45
2	60	85	159	5	1	706194	11,60

## VERRES À SHOTS

### SHOT GLASSES



ARCOROC

### ISLANDE FROSTED

Verre sodocalcique givré.  
Frosted soda-lime glass.

C cl	Ø mm	H mm	U.V.	Code	Prix HT
6	37	105	72	991590	3,26



ARCOROC

### ISLANDE

Verre sodocalcique.  
Soda-lime glass.

Type	C cl	Ø mm	H mm	U.V.	Code	Prix HT
chope / tumbler	6,5	38	105	72	531337	1,15
tubo / tubo	10	51	57	24	400789	1,60



ARCOROC

### SALTO

Verre sodocalcique.  
Soda-lime glass.

C cl	Ø mm	H mm	U.V.	Code	Prix HT
6	48	66	48	531120	1,75



Bormioli

### CARAVELLE

Verre sodocalcique.  
Soda-lime glass.

C cl	Ø mm	H mm	U.V.	Code	Prix HT
5	43	53	48	990428	1,16



ARCOROC

### GIN

Verre sodocalcique.  
Soda-lime glass.

C cl	Ø mm	H mm	U.V.	Code	Prix HT
5	47,5	57	24	532955	1,20



Bormioli

### DUBLINO

Verre sodocalcique.  
Soda-lime glass.

C cl	Ø mm	H mm	U.V.	Code	Prix HT
3,4	45	70	72	030765	1,25
5,7	50	90	48	030701	1,57



ARCOROC

### NEW YORK

Verre trempé. 3 motifs différents par boîte de 6 shooters.  
Tempered glass. 3 different designs per box of 6 shooters.

C cl	Ø mm	H mm	U.V.	Code	Prix HT
3,4	44	55	6	531433	1,30

OD'S

### ICON

Verre trempé sur le buvant. Résistance aux chocs thermiques et mécaniques.  
Tempered glass on the rim. Resistant to mechanical impacts and temperature shocks.

C cl	Ø mm	H mm	U.V.	Code	Prix HT
6	50	55	12	532940	3,84

## BOUTEILLES DE BAR

### BAR BOTTLES



## AUTHENTICICA

Cristallin épais. Vendu avec bouchon verseur.  
 Thick crystalline. Sold with pourer stopper.

C cl	Ø mm	H mm	U.V.	Code	Prix HT
25	58	261	6	532496	6,93
50	69	313	6	532495	7,73



## ELIXIR

Vendu avec verseur. La verse se fait en goutte à goutte.  
 Sold with pourer. Drip pouring.

Type	C cl	Ø mm	H mm	U.V.	Code	Prix HT
diamant / diamond	10	57	135	6	020582	10,26
droit / straight	10	52	142	6	020584	10,26



## SEaux, PORTE-SEaux ET VASQUES À CHAMPAGNE

### CHAMPAGNE BUCKETS AND BUCKET HOLDERS



#### SEAU À CHAMPAGNE / CHAMPAGNE BUCKET

Acier inoxydable brillant martelé. Deux anneaux massifs. Bords arrondis.  
Stainless steel glossy hammered. Two solid rings. Rounded rims.

C cl	Ø mm	H mm	U.V.	Code	Prix HT
400	210	215	1	020366	27,53



#### BISTRO

Acier inoxydable.  
Stainless steel.

C cl	Ø mm	H mm	U.V.	Code	Prix HT
400	192	200	1	020369	47,48



#### DELTA

Acrylique.  
Acrylic.

C cl	Ø mm	H mm	U.V.	Code	Prix HT
300	173	270	1	020337	22,13



#### GRANDE RÉSERVE

Polystyrène.  
Polystyrene.

C cl	Ø mm	H mm	U.V.	Code	Prix HT
380	210	210	1	020313	11,55



#### SALSA

Polystyrène. Design moderne.  
Polystyrene. Modern design.

C cl	Ø mm	H mm	U.V.	Code	Prix HT
400	198	281	1	020332	11,12

## SEAUX, PORTE-SEAUX ET VASQUES À CHAMPAGNE

### CHAMPAGNE BUCKETS AND BUCKET HOLDERS



#### VASQUE UNIE / PLAIN BUCKET

Acier inoxydable 18%. Finition miroir.  
Stainless steel 18%. Mirror finish.

C cl	Ø mm	H mm	U.V.	Code	Prix HT
1050	350	205	1	020295	52,92



#### VASQUE MARTELLÉE / HAMMERED BUCKET

Acier inoxydable 18%. Finition miroir.  
Stainless steel 18%. Mirror finish.

C cl	Ø mm	H mm	U.V.	Code	Prix HT
700	335	216	1	020296	76,72



#### SEAU À CHAMPAGNE / CHAMPAGNE BUCKET

Acier inoxydable. À anneaux.  
Stainless steel. With rings.

C cl	Ø mm	H mm	U.V.	Code	Prix HT
400	195	200	1	020367	22,16



#### PORTE-SEAU À CHAMPAGNE / CHAMPAGNE BUCKET HOLDER

Acier inoxydable.  
Stainless steel.

Ø mm	H mm	U.V.	Code	Prix HT
180	65	1	020270	167,00



#### DELTA VASQUE

Acrylique.  
Acrylic.

C cl	Ø mm	H mm	U.V.	Code	Prix HT
1300	397	297	1	020339	75,34



#### PORTE-SEAU DE TABLE / TABLE CHAMPAGNE BUCKET HOLDER

Acier chromé. Pour seau à champagne uniquement.  
Chrome steel. For champagne bucket only.

Ø mm	U.V.	Code	Prix HT
165	1	520320	40,09

## SEaux, PORTE-SEaux ET VASQUES À CHAMPAGNE

### CHAMPAGNE BUCKETS AND BUCKET HOLDERS



#### VASQUE À CHAMPAGNE NOIRE MARTELÉE / BLACK HAMMERED CHAMPAGNE BUCKET

Avec 2 poignées. En aluminium avec une finition protectrice noire brillante.  
With 2 handles. Aluminium with a glossy black protective finish.

C cl	L mm	l mm	H mm	U.V.	Code	Prix HT
700	300	235	230	1	020322	94,10



#### VASQUE À CHAMPAGNE / CHAMPAGNE BUCKET

Acier galvanisé.  
Galvanised steel.

C cl	L mm	l mm	H mm	U.V.	Code	Prix HT
2500	580	362	250	1	020360	53,74



#### VASQUE À CHAMPAGNE FINITION CUIVRE / COPPER FINISHED CHAMPAGNE BUCKET

Acier galvanisé. Avec poignées rétractables. Fournie avec un insert plastique pour une meilleure protection de la vasque. Finition cuivré brillant.  
Galvanised steel. With retractable handles. Supplied with a plastic insert for better protection of the bucket. Glossy copper finish.

C cl	L mm	l mm	H mm	U.V.	Code	Prix HT
1100	400	280	220	1	020327	50,78

## RAFRAICHISSEURS ET CONSERVATEURS

### COOLERS



#### SILEX

Béton, belle finition. Le béton isole et maintient le froid. Pour bouteille de 75cl et 1,5L. Avec un revêtement anti-rayures. Concrete, quality finish. Concrete insulates and maintains the cold. For 75 cl and 1.5 l bottles. With scratch-resistant coating.



#### FRIZZ

Efficacité garantie après 2 heures au congélateur. Extensible, s'adapte aux bouteilles de vins tranquilles ou pétillants de 75 cl. Performant, rafraîchit une bouteille en 20 minutes et conserve sa fraîcheur pendant 2 heures. Astucieux, sa forme rafraîchit jusqu'au col de la bouteille. Service sécurisé grâce à sa forme ajustée. Guaranteed effectiveness after 2 hours in the freezer. Expandable, fits 75 cl still or sparkling wine bottles. Effective, it cools a bottle in 20 minutes and keeps it cool for 2 hours. Its cleverly designed shape cools right up to the bottle's neck. Easy serving thanks to its snug fit.



#### RAFRAICHISSEUR À DOUBLE PAROI

Finition inox brossé. Le double paroi garde la bouteille fraîche plus longtemps. Peut contenir des bouteilles de vin et de champagne standards (750 ml). Brushed stainless steel finish. The double wall keeps the bottle cool for longer. Can hold standard bottles of wine and champagne (750 ml).



NEW

Ø mm	H mm	U.V.	Code	Prix HT
120	190	1	020328	27,95

L mm	l mm	H mm	U.V.	Code	Prix HT
144	30	235	1	020329	25,46

Ø mm	H mm	U.V.	Code	Prix HT
115	285	1	020301	21,50



#### CONSERVATEUR / ICE BUCKET

Acrylique double paroi. Cerclage chromé. Acrylic double wall. Chrome band.

Ø mm	H mm	U.V.	Code	Prix HT
120	230	1	020309	15,42



#### SAC RAFRAÎCHISSEUR / COOLER BAG

PVC souple. Stockage facile. Léger et économique. Flexible PVC. Easy to store. Lightweight and space saving.

L mm	l mm	H mm	U.V.	Code	Prix HT
135	105	300	10	020291	5,48



#### RAFRAICHISSEUR INOX / STAINLESS STEEL RAPID ICE BOTTLE COOLER

Acier inoxydable finition brillante. Intérieur polypropylène amovible. Vendu avec 4 éléments rafraîchisseurs. Stainless steel glossy finish. Removable polypropylene interior. Sold with 4 cooling elements.

Ø mm	H mm	U.V.	Code	Prix HT
160	190	1	466774	48,06

## LES GLAÇONS

### ICE



#### CONCASSEUR À GLAÇONS / ICE CUBE CRUSHER

Lame en acier inoxydable. La ventouse puissante permet une accroche au plan de travail lisse. Très efficace. Stainless steel blade. Powerful suction pad for smooth worktop surfaces. Highly efficient.

L mm	l mm	H mm	U.V.	Code	Prix HT
240	110	110	1	020170	36,85



#### PINCE À GLAÇONS / ICE TONGS

Acier inoxydable. Livrée sur carte. Stainless steel. Comes on a card.

L mm	U.V.	Code	Prix HT
180	1	020216	6,23



#### VIKING

Acier inoxydable à trous. Extrémité dentelée. Stainless steel perforated. Serrated end.

L mm	U.V.	Code	Prix HT
200	12	020257	3,63

## LES GLAÇONS

ICE



### PELLE À GLAÇONS / ICE CUBE SCOOP

Copolyester.  
Copolyester.

C cl	L mm	l mm	H mm	U.V.	Code	Prix HT
15	180	63	44	1	020243	10,40



**BISTRO**  
Acier inoxydable.  
Stainless steel.

Ø mm	H mm	U.V.	Code	Prix HT
130	114	1	020370	27,98



### SEAU À GLAÇONS / ICE BUCKET

Acier inoxydable. Double paroi. Couverture muni d'un joint qui permet une bonne isothermie du seau glaçons lorsqu'il est fermé.  
Stainless steel. Double wall. Lid fitted with a seal for optimum insulation of the ice bucket when closed.

U.V.	Code	Prix HT
1	020206	32,32



### CONSERVATEUR À GLAÇONS / INSULATED ICE BUCKET

Corps ABS. Isotherme 8h. Double paroi injectée, isolation par mousse polyuréthane. Couverture à vis et grille de décantation.  
ABD body. Insulated 8 hours. Double injected wall, polyurethane foam insulation. Screw cap and settling grid.

C cl	Ø mm	H mm	U.V.	Code	Prix HT
250	210	200	1	020207	25,62
400	210	250	1	020209	31,10



### BACS À GLAÇONS / ICE CUBE TRAY

Latex. Permet de préparer des glaçons à partir d'eau ou de jus. Permet de conserver des sauces, du pesto, des herbes, etc.. Facile à démouler grâce à sa forme souple. Muni d'un couvercle protégeant les glaçons et permettant d'empiler les bacs pendant la préparation.  
Latex. Allows you to make ice cubes from water or juice. Allows you to keep sauces, pesto, herbs, etc.. Easy to turn out thanks to its flexible shape. Comes with a lid that protects the ice cubes and allows the trays to be stacked in the freezer.

Type	L mm	l mm	U.V.	Code	Prix HT
18 glaçons ronds / 18 round ice cubes	240	110	1	020240	9,43
32 glaçons rectangulaires / 32 rectangular ice cubes	335	180	1	020235	17,05

## MIXERS, SHAKERS ET BLENDERS

### MIXERS, SHAKERS, AND BLENDERS



#### BLENDER BRUSHLESS COMPACT N° 66 / BLENDER BRUSHLESS COMPACT N° 66

Blender sans cloche d'insonorisation le plus silencieux du marché. Pour assurer la sécurité de l'utilisateur, le moteur s'arrête immédiatement lorsqu'on ouvre le couvercle ou lorsque le bol est retiré de son socle. Moteur sans charbons, à rotors à aimants, sans maintenance, sans surchauffe et d'une grande durée de vie. Panneau de commande tactile. Bol d'une contenance de 1,4 l utile, en copolylester, empilable. Puissance disponible pour broyer tous types de glaçons et fruits congelés en un temps record. 6 programmes pré-enregistrés. Couteau tranchant ultra résistant avec revêtement au nitrure de titane. Système breveté de rotation à double sens assurant un travail encore plus rapide. Système d'accouplement 100% métal qui le rend extrêmement durable.

*The quietest blender without sound enclosure on the market. For user safety, the motor immediately stops when the lid is opened or when the bowl is removed from its base. Brushless motor with magnet rotors, maintenance-free, without overheating, and durable. Touchscreen control panel. 1.4 l copolyester bowl, stackable. Power available to crush all types of ice cubes and frozen fruit in record time. 6 pre-set programmes. Very durable sharp blade with titanium nitride coating. Patented two-way rotation system for even faster work. 100% metal coupling system which makes it extremely durable.*

Type	C cl	L mm	l mm	H mm	Watts	Volts	Hz	U.V.	Code	Prix HT
blender / blender	240	197	233	393	1005	220-240	50-60	1	186208	1672,00
bol+couvercle supplémentaire / bowl+extra lid	240							1	186209	334,00
couvercle de rechange / spare lid								1	186210	45,65



#### MIXEUR DE BAR POUR COCKTAILS N°33 / BAR BLENDER FOR COCKTAILS NO. 33

Bol gradué en copolylester, couvercle en élastomère avec bouchon d'introduction en copolylester. Couteaux en acier inoxydable avec moyeu porte-couteaux renforcé en aluminium. Emboîtement facile et rapide du bol sur bloc moteur. Détection de bol, le moteur s'arrête si le bol est retiré de la base. Contenance : 1,25L. Nettoyage facile. Moteur professionnel puissant. 2 vitesses de rotation, grande vitesse 16 000 T/mn, petite vitesse 12 000 T/mn. Alimentation monophasée.

*Graduated copolyester bowl, elastomer lid with copolyester feeder plug. Stainless steel blades with reinforced aluminium holder. Quick and easy and bowl positioning on the motor unit. Bowl detection, the motor stops if the bowl is removed from the base. Capacity: 1.25 l. Easy to clean. Powerful professional motor. 2 rotation speeds, high speed 16,000 rpm, low speed 12,000 rpm. Single phase power.*

Type	L mm	l mm	Ø mm	H mm	Watts	Volts	Hz	U.V.	Code	Prix HT
mixeur / mixer	180	180	180	420	600	220-240	50-60	1	120075	485,00
kit accouplement / coupling kit								1	120082	35,04



#### SHAKER ÉLECTRIQUE N°54 / ELECTRIC SHAKER NO. 54

Idéal pour les milk-shakes, cappuccino, smoothies, boissons à base de crème glacée ou glace pilée. Moteur robuste, fiable, protégé contre les surchauffes. Variateur de vitesse de 8000 à 16000 trs/min. Démarrage automatique, fonctionnement mains libres. NF EN ISO 12100-1 et 2 : 2004, NF EN 60204-1 : 2006, NF EN 1672-2 : 2005, NF EN 60335-1 : 2003, NF EN 60335-2-64 : 2004.

*Ideal for milkshakes, cappuccinos, smoothies, ice cream beverages, or crushed ice. Robust, reliable motor, protected against overheating. Variable speed drive from 8,000 to 16,000 rpm. Automatic start, hands-free operation. NF EN ISO 12100-1 and 2: 2004, NF EN 60204-1: 2006, NF EN 1672-2: 2005, NF EN 60335-1: 2003, NF EN 60335-2-64: 2004.*

L mm	l mm	H mm	Watts	Volts	Hz	U.V.	Code	Prix HT
182	186	530	230	220-240	50-60	1	186202	740,00



**MIXERS, SHAKERS ET BLENDERS**  
**MIXERS, SHAKERS, AND BLENDERS**



**BLENDER BRUSHLESS N°62 / BLENDER BRUSHLESS NO. 62**

Réaliser toutes sortes de cocktails, smoothies, milk-shakes, granitas. Design sobre et faible encombrement. Très silencieux et encastrable sans option supplémentaire. Couteau revêtement extra-résistant (TIN). 30 recettes préprogrammées avec panneau de commande tactile et port USB. Nettoyage facile et bols empilables. Monophasé. Couple max : 8N.m. 2500 à 15000 T/mn.

Make all kinds of cocktails, smoothies, milkshakes, granitas. Sober, compact design. Very quiet and can be dropped in without any additional options. Knife extra-durable coating (TIN). 30 pre-programmed recipes with touchscreen control panel and USB port. Easy to clean and stackable bowls. Single phase. Max. torque: 8 N.m. 2,500-15,000 T/mn.

L mm	l mm	H mm	Watts	Volts	Hz	U.V.	Code	Prix HT
200	247	440	1000	220-240	50-60	1	186205	2207,00



**CENTRIFUGEUSE GROS DÉBIT N°50 / LARGE START JUICER NO. 50**

Production de jus et coulis de fruits et de légumes. Adaptée à préparation de glaces et sorbets. Débit : jusqu'à 100 L de jus de pomme par heure. Goulotte d'introduction de grand diamètre (79,5 mm), gain de temps en évitant découpe préalable des fruits. Ejection automatique de la pulpe dans un conteneur amovible. Montage et démontage sans outil pour le nettoyage. Moteur asynchrone, silencieux. Monophasé. Bâti chromé. Hauteur sous bec verseur 200 mm. Conforme aux normes : NF EN ISO 12100 -1 et 2 : 2004, NF EN 60204-1 : 2006, NF EN 12547 + A I : 2009.

Production of fruit and vegetable juices and coulis. Suitable for making ice creams and sorbets. Flow rate: up to 100 l of apple juice per hour. Large diameter feed chute (79.5 mm), saves time by not requiring the prior cutting of fruit. Automatic pulp ejection into a removable container. Tool-free assembly and disassembly for cleaning. Asynchronous motor, quiet. Single phase. Chrome frame. Height under spout 200 mm. Compliant with standards: NF EN ISO 12100 -1 and 2: 2004, NF EN 60204-1: 2006, NF EN 12547 + A I: 2009.

L mm	l mm	H mm	Watts	Volts	Hz	U.V.	Code	Prix HT
260	470	450	800	220-240	50-60	1	210352	2009,00



**UTILISATION MAIN-LIBRE.**

**HANDS-FREE USE.**



**PRESSE-AGRUMES À LEVIER N°10 / CITRUS JUICER WITH LEVER HANDLE NO. 10**

Utilisation main-libre. Système d'embrayage exclusif, démarrage et arrêt instantané. Cuve et ogive en acier inoxydable, débit 30l/h. Moteur asynchrone : 220-204V-50/60Hz-230W ou 100-120V-50/60Hz-260W. Conforme aux normes NF EN ISO 12100 -1 et 2:2004, NF EN 60204-1 : 2006, NF EN 1672-2 : 2005, NF EN 60335-1 : 2003, NF EN 60335-2-64 : 2004.

Hands-free use. Exclusive clutch system, instant start and stop. Stainless steel tank and bulb, flow 30 l/h. Asynchronous motor: 220-204V-50/60Hz-230W or 100-120V-50/60Hz-260W. Compliant with standards NF EN ISO 12100 -1 and 2:2004, NF EN 60204-1: 2006, NF EN 1672-2: 2005, NF EN 60335-1: 2003, NF EN 60335-2-64: 2004.

L mm	l mm	H mm	Watts	Volts	Hz	U.V.	Code	Prix HT
200	300	380	260	220-240	50-60	1	212009	847,00

## PRESSE-AGRUMES

### CITRUS JUICER



LA RÉFÉRENCE DES  
PRESSES-AGRUME SIMPLE  
À UTILISER ET ROBUSTE

THE REFERENCE IN FRUIT  
SQUEEZERS. EASY TO USE  
AND ROBUSTE.



#### PRESSE-AGRUMES N°11 / CITRUS JUICER NO. 11

Livré avec 3 ogives amovibles (pour citrons, oranges ou pamplemousses) et un couvercle. Nettoyage facile : cuve, grille, cercle et ogive amovible en un seul mouvement. Moteur asynchrone : 220-240V- 50/60Hz 130W ou 100-120V-50/60Hz-155 W. Conforme aux normes : NF EN ISO 12100 -1 et 2 : 2004, NF EN 60204-1 : 2006, NF EN 1672-2 : 2005, NF EN 60335-1 : 2003, NF EN 60335-2-64 : 2004.

Comes with 3 removable bulbs (for lemons, oranges or grapefruits) and a lid. Easy to clean: bowl, grid, ring, and bulb removable in a single step. Asynchronous motor: 220-240V- 50/60Hz 130W or 100-120V-50/60Hz-155 W. Compliant with standards: NF EN ISO 12100 -1 and 2: 2004, NF EN 60204-1: 2006, NF EN 1672-2: 2005, NF EN 60335-1: 2003, NF EN 60335-2-64: 2004.

Type	L mm	l mm	H mm	Watts	Volts	Hz	U.V.	Code	Prix HT
presse-agrumes / citrus juicer	200	300	350	130	220-240	50-60	1	120030	490,00
ogive noire / black bulb							1	880815	26,94
grille plastique / plastic rack							1	880372	26,91
cercle enjoliveur / trim circle							1	880374	39,41
cuve jaune / yellow container							1	880376	68,80
repose-verre / glass rest							1	880378	13,50



ACCEPTÉ TOUTS TYPES  
DE GLAÇONS, PRODUIT 2  
TAILLES DE GLACE PILÉE.

CAN BE USED WITH ALL TYPES  
OF ICE CUBE, PRODUCES TWO  
SIZES OF CRUSHED ICE.



#### BROYEUR À GLAÇONS N°53 / ICE CRUSHER NO. 53

Accepte tous types de glaçons, produit 2 tailles de glace pilée. Livré avec un bac glaçons (190 x 190 x 65mm). Pile 1,2 kg de glace en 30 secondes, moteur asynchrone silencieux et robuste. Base en ABS. Éclairage de la glace pilée. Mode de fonctionnement manuel ou automatique. Monophasé. Vitesse : 89 trs/min. Conforme aux normes : NF EN 1678 + A1: 2010, NF EN ISO 12100 -1 et 2: 2004, NF EN 60204-1: 2006, NF EN 1672-2: 2005, NF EN 60335-1: 2003, NF EN 60335-2-64 : 2004.

Can be used with all types of ice cube, produces two sizes of crushed ice. Comes with an ice cube tray (190x190x65 mm). Crushes 1.2 kg of ice in 30 seconds, quiet, robust asynchronous motor. ABS base. Crushed ice lighting. Manual or automatic operating mode. Single phase. Speed: 89 rpm. Compliant with standards: NF EN 1678 + A1: 2010, NF EN ISO 12100 -1 and 2: 2004, NF EN 60204-1: 2006, NF EN 1672-2: 2005, NF EN 60335-1: 2003, NF EN 60335-2-64: 2004.

L mm	H mm	Watts	Volts	Hz	U.V.	Code	Prix HT
236	474	130	220-240	50-60	1	186201	1505,00

## BROYEURS À GLAÇONS

### ICE CRUSHERS



## PLATEAUX RECTANGULAIRES

### RECTANGULAR TRAYS



#### PLATEAU / TRAY

Acier inoxydable 18%. Avec anses. Epaisseur 2mm.  
Stainless steel 18%. With small handles. Thickness 2 mm.

L mm	l mm	U.V.	Code	Prix HT
522	315	1	062232	48,47



#### LIMO NOIR

Matériau composite monobloc. Antidérapant exceptionnel. Poids optimisé. Rigide et incassable. Température de lavage entre 55°C et 65°C. Maximum 70°C. Température de rinçage entre 80°C et 85°C maximum. Séchage incliné sur la tranche. Pile de 100 plateaux maximum au stockage conseillé.

One-piece composite material. Exceptional non-slip. Optimised weight. Rigid and unbreakable. Washing temperature between 55°C and 65°C. Maximum 70°C. Rinsing temperature between 80°C and 85°C maximum. Dry on the side. Stacks of 100 trays maximum recommended for storage.

L mm	l mm	U.V.	Code	Prix HT
460	360	12	406664	37,68
600	400	4	401931	42,44



#### ANTIDÉRAPANT / NON-SLIP

Polypropylène. Revêtement caoutchouc. Antidérapant. Lavable facilement à l'eau et à l'aide d'une brosse.

Polypropylene. Rubber coating. Non-slip. Easy to wash with water and a brush.

L mm	l mm	U.V.	Code	Prix HT
460	360	1	991187	10,75
510	380	1	991152	17,10



#### LIMO TECK

Matériau composite monobloc finition teck. Antidérapant exceptionnel. Poids optimisé. Rigide et incassable. Température de lavage entre 55°C et 65°C. Maximum 70°C. Température de rinçage entre 80°C et 85°C maximum. Séchage incliné sur la tranche. Pile de 100 plateaux maximum au stockage conseillé.

Teak finish monobloc composite material. Exceptional non-slip. Optimised weight. Rigid and unbreakable. Washing temperature between 55°C and 65°C. Maximum 70°C. Rinsing temperature between 80°C and 85°C maximum. Dry on the side. Stacks of 100 trays maximum recommended for storage.

L mm	l mm	U.V.	Code	Prix HT
600	400	1	061986	30,98



#### ROOM-SERVICE / ROOM-SERVICE

Aulne. Avec poignées.

Alder. With handles.

L mm	l mm	U.V.	Code	Prix HT
520	350	1	063003	45,56
600	400	1	063001	47,12

## PLATEAUX RONDS ET OVALES

### ROUND AND OVAL TRAYS



#### PLATEAU BASIQUE ROND NOIR / BASIC ROUND BLACK TRAY

Polypropylène. Antidérapant. Lavable facilement à l'eau et à l'aide d'une brosse.  
Polypropylene. Non-slip. Easy to wash with water and a brush.

Ø mm	U.V.	Code	Prix HT
360	1	401663	6,80
410	1	401664	10,65



NEW

#### PLATEAU PREMIUM ROND / PREMIUM ROUND TRAY

Matériau durable et résistant. Surface antidérapante pour plus de stabilité.  
Durable and resistant material. Non-slip surface for greater stability.

Ø mm	U.V.	Code	Prix HT
360	1	061428	11,50



#### PLATEAU OVAL NOIR / BLACK OVAL TRAY

Polypropylène. Antidérapant. Lavable facilement à l'eau et à l'aide d'une brosse.  
Polypropylene. Non-slip. Easy to wash with water and a brush.

L mm	l mm	U.V.	Code	Prix HT
680	560	1	991153	45,15



#### PORTE-PLATEAU / TRAY STAND

Montant bois et lanières caoutchouc. Pliant.  
Wooden uprights and rubber straps. Folding.

L mm	l mm	H mm	U.V.	Code	Prix HT
545	465	1000	1	062188	116,58



NEW

#### PLATEAU LIMONADIER STANDARD / STANDARD TRAY

Acier inoxydable.  
Stainless steel.

Ø mm	U.V.	Code	Prix HT
315	1	061429	17,00



#### PLATEAU LIMONADIER PREMIUM / PREMIUM LEMONADE TRAY

Acier inoxydable.  
Stainless steel.

Ø mm	U.V.	Code	Prix HT
400	1	713640	44,96



#### LIMO TECK

Matériau composite monobloc finition teck. Antidérapant exceptionnel. Rigide et incassable. Poids optimisé. Température de lavage entre 55°C et 65°C. Maximum 70°C. Température de rinçage entre 80°C et 85°C maximum. Séchage incliné sur la tranche. Pile de 100 plateaux maximum au stockage conseillé.

Teak finish monobloc composite material. Exceptional non-slip. Rigid and unbreakable. Optimised weight. Washing temperature between 55°C and 65°C. Maximum 70°C. Rinsing temperature between 80°C and 85°C maximum. Dry on the side. Stacks of 100 trays maximum recommended for storage.

Ø mm	U.V.	Code	Prix HT
360	1	061982	24,68
450	1	061984	33,05



#### PORTE-PLATEAU / TRAY STAND

Montant bois et lanières nylon. Pliant.  
Wooden uprights and nylon straps. Folding.

Type	L mm	l mm	H mm	U.V.	Code	Prix HT
bois / wood	430	375	810	1	062187	91,10
noir / black	430	375	810	1	062189	91,10

## AÉRATEUR, VERSEURS ET DOSEURS

### AERATOR, POURERS AND MEASURERS

NEW



#### AÉRATEUR À VIN / WINE AERATOR

Aération instantanée, rehausse immédiatement l'arôme et la saveur de votre vin. Adaptation universelle, il s'adapte à la plupart des goulots de bouteille de vin. Son design transparent permet de suivre le processus d'aération en temps réel. Facile à nettoyer après utilisation.

*Instant aeration, immediately enhances the aroma and flavour of your wine. Adaptation universelle, il s'adapte à la plupart des goulots de bouteille de vin. Its transparent design allows you to monitor the aeration process in real time. Easy to clean after use.*

L mm	l mm	H mm	U.V.	Code	Prix HT
82	34	158	1	991498	23,33

#### VERSEUR LAITON / BRASS POURER

Laiton garanti sans nickel. Clapet métallique et bouchon liège. Pour bouteille 75cl et 1L.

*Brass guaranteed nickel free. Metal valve and cork. For 75 cl and 1 l bottles.*

Type	U.V.	Code	Prix HT
liège&clapet / cork & valve	12	020575	3,37
liège / cork	12	020579	4,19
plastique noir / black plastic	12	020577	3,45



#### SET DE 6 BOUCHONS VERSEURS CONTINUS / SET OF 6 POURER STOPPERS

Métal et polypropylène. Metal and polypropylene.

H mm	U.V.	Code	Prix HT
60	1	020571	20,81



#### SET DE 2 VERSEURS / SET OF 2 POURERS

Acier inoxydable et bouchon silicone. Spécial huile. Souple et flexible.

*Stainless steel and silicon plug. Special oil. Flexible.*

U.V.	Code	Prix HT
1	401925	9,88



#### SET DE 3 VERSEURS / SET OF 3 POURERS

Pour bouteille 75 cl et 1L. Fonctionne en jet sur impulsion. For 75 cl and 1 l bottles. Operates as a pulse jet.

U.V.	Code	Prix HT
1	032501	20,15



#### BROSSE LAVE-BOUCHON DOSEUR / SPIRIT MEASURE CLEANING BRUSH

L mm	U.V.	Code	Prix HT
165	1	020184	4,34



#### VERSEUR-DOSEUR À BILLE / QUICK SHOT MEASURE POURER WITH BALL

SAN collier de couleur. Tous type de bouteilles. Résiste à la chaleur, aux rayures et aux chocs. Ne convient pas aux boissons anisées.

*SAN coloured ring. All types of bottle. Resists heat, scratches, and impacts. Unsuitable for aniseed beverages.*

Type	C cl	U.V.	Code	Prix HT
transparent / clear	2	1	020594	8,42
bleu / blue	3	1	020596	8,42
vert / green	4	1	020598	8,42
rouge / red	5	1	020599	8,42



#### DOSEUR À APÉRITIF BOULE / "BOULE" APPÉRITIF MEASURE

Verre borosilicate. Monture plastique. Lot de 2. Borosilicate glass. Plastic frame. Sack of 2.

C cl	U.V.	Code	Prix HT
2	1	020605	10,20
4	1	020611	12,48



#### DOSEUR POUSSOIR / PUSH-UP SPIRIT MEASURE

Tous types d'alcool sauf l'anis. Cuve en SAN, bouchon noir ABS et joint silicone. Collier de serrage et axe en ABS. Bague en laiton.

*All types of alcohol except anise. SAN bowl, black ABS cap, and silicone seal. ABS clamping collar and axle. Brass ring.*

C cl	L mm	l mm	H mm	U.V.	Code	Prix HT
2	85	55	150	1	020657	38,93
3	85	55	150	1	020661	38,93
4	85	55	150	1	020663	38,93



#### POMPE À SIROP / CORDIAL DISPENSER

Plastique. Clipsable. Plastic. Clip-on.

L mm	U.V.	Code	Prix HT
360	1	020260	7,55

## BOUCHONS

### CAPS



### POMPE

Permet de prolonger les saveurs et les arômes du vin plusieurs jours après l'ouverture (à l'exception des vins pétillants). S'adapte à la plupart des bouteilles. Comprend la pompe et 2 bouchons hermétiques.

*Allows the wine to keep its flavours and aromas for several days after opening (with the exception of sparkling wines). Fits on most bottles. Includes pump and 2 airtight caps.*

Type	U.V.	Code	Prix HT
pompe / pump	1	020086	24,51
4 bouchons / 4 caps	1	020083	12,71



### BOUCHON À CHAMPAGNE À POMPE / CHAMPAGNE STOPPER WITH PUMP

Servir et conserver les bouteilles de champagne entamées. Bec verseur anti-goutte. Système de fixation "Bottle Grip" breveté.

*Serve and store open bottles of champagne. Anti-drip spout. Patented "Bottle Grip" fastening system.*

L mm	l mm	H mm	U.V.	Code	Prix HT
55	45	80	1	020118	20,54



### BOUCHON UNIVERSEL / UNIVERSAL CORK

Plastique et liège. Pour bouteille 75cl et 1L.  
*Plastic and cork. For 75 cl and 1 l bottles.*

U.V.	Code	Prix HT
10	020133	1,73



### BOUCHON À VIDE D'AIR / VACUUM STOPPER

ABS. Curseur indiquant la date d'ouverture idéal pour la gestion des bouteilles de vin entamées. Pour faire le vide d'air de vos bouteilles de vin afin de les préserver plus longtemps et ainsi conserver leurs arômes.

*ABS. Slider indicating the opening date, ideal for managing open wine bottles. To remove the air from wine bottles in order to preserve the wine and its aromas longer.*

Ø mm	H mm	U.V.	Code	Prix HT
47	70	1	020121	5,47



### BOUCHON HERMÉTIQUE / AIRTIGHT STOPPER

Nickelé. Hermétique.  
*Nickel-plated. Airtight.*

U.V.	Code	Prix HT
5	020115	8,64



### BOUCHON UNIVERSEL / UNIVERSAL STOPPER

A levier et joints caoutchouc. Lot de 3.  
*With lever and rubber seals. Pack of 3.*

U.V.	Code	Prix HT
1	020131	5,44



**TIRE-BOUCHON DE COMPTOIR / TABLETOP  
LEVER-ARM CORKSCREW**

Acier chromé. Socle serre-joint. Coque de protection de la mèche. Écartement maximum de 41mm.  
Chrome steel. Clamp base. Worm protection. Maximum spacing 41 mm.

Type	U.V.	Code	Prix HT
tire-bouchon / corkscrew	1	020077	116,58
mèche de rechange / replacement spiral	1	020079	18,28



**TIRE-BOUCHON / CORKSCREW**

Acier chromé. A levier. Mèche queue de cochon.  
Chrome steel. With lever. Corkscrew spine.

L mm	U.V.	Code	Prix HT
175	1	020075	9,77



**BOOMERANG SOMMELIER**

Évite aux bouchons de s'effriter. Extraction du bouchon facile. Découpe de la capsule en 1/4 de tour.  
Prevents corks from crumbling. Easy cork extraction. Capsule cut with a 1/4 turn.

U.V.	Code	Prix HT
1	020072	10,25



**PULLTAP'S LIMONADIER**

Mèche téflon fileté et manche en fonte d'aluminium laquée. Double détente. Cran de butée, levier sur goulot sans abîmer bouchon. Peu encombrant et pliable d'une main.  
Threaded Teflon spine and coated cast aluminium handle. Double trigger. Stopper, lever on the neck without damaging the cap. Compact and foldable with one hand.

L mm	U.V.	Code	Prix HT
120	1	020078	9,43



**LIMONADIER / BAR SERVING TRAY**

Mèche téflon. Double détente. Décapsuleur intégré. Coupe capsule.  
Teflon spine. Double trigger. Bottle opener integrated. Cap cutter.

L mm	l mm	U.V.	Code	Prix HT
130	40	1	250001	6,78



**DÉCAPSULEUR / BOTTLE OPENER**

Acier nickelé.  
Nickel steel.

L mm	l mm	U.V.	Code	Prix HT
90	30	1	020045	1,36



**DÉCAPSULEUR / BOTTLE OPENER**

Acier inoxydable.  
Stainless steel.

L mm	l mm	U.V.	Code	Prix HT
180	40	1	020036	3,75

## ACCESSOIRES DIVERS DE BAR

### MISCELLANEOUS BAR ACCESSORIES



#### PRESSE AGRUME INOX / STAINLESS STEEL CITRUS JUICER

Acier inoxydable 18.10. Pour citrons et oranges.  
Stainless steel 18.10. For lemons and oranges.

L mm	l mm	H mm	U.V.	Code	Prix HT
153	116	68	1	020280	27,47



#### PRESSE CITRON MANUEL / MANUAL CITRUS JUICER

Aluminium.  
Aluminium.

L mm	l mm	H mm	U.V.	Code	Prix HT
210	70	50	1	020282	23,34



#### BOÎTE DE BAR / BAR BOX

Pour la présentation des pailles, agitateurs, serviettes, dessous de verre. 6 compartiments. En polystyrène.  
To display straws, stirrers, napkins, coasters. 6 compartments. Polystyrene.

L mm	l mm	H mm	U.V.	Code	Prix HT
241	146	108	1	020379	20,39



#### TAPIS DE BAR / BAR MAT

PVC noir alvéolé. Lavable. Rouleau de 3 mètres à découper au format souhaité.  
Black PVC honeycomb. Washable. Roll of 3 metres to cut to the desired format.

L mm	l mm	U.V.	Code	Prix HT
3000	610	1	020342	45,10



#### RACK À VERRE 40 CM / GLASS RACK 40 CM

Support en acier chromé. Livré avec vis et chevilles. Espace utile entre les fils de 26 mm.  
Chrome steel holder. Supplied with screws and plugs. Clear space between wires 26 mm.

L mm	l mm	H mm	U.V.	Code	Prix HT
400	115	42	1	020129	6,57



#### TAPIS DE BAR / BAR MAT

Caoutchouc avec picots stabilisant les verres mêmes s'ils sont mouillés. Antidérapant.  
Rubber with spikes stabilising the glasses even when wet. Non-slip.

L mm	l mm	H mm	U.V.	Code	Prix HT
300	150	10	1	020000	14,70
450	308	10	1	020001	28,32
560	80	10	1	020002	17,59



#### RACK À VERRES / GLASS RACK

Support bois et fils acier inoxydable. A suspendre. Espace utile entre les fils 35mm.  
Wood and stainless steel wire rack. To hang. Clear space between wires 35 mm.

L mm	l mm	H mm	U.V.	Code	Prix HT
480	340	52	1	020123	99,00



#### SUPPORT À BRETZELS / BRETZEL STAND

Hêtre.  
Beechwood.

H mm	U.V.	Code	Prix HT
500	1	400540	32,96



#### LOUCHE À PUNCH / PUNCH LADLE

PMMA.  
PMMA.

C cl	L mm	U.V.	Code	Prix HT
15	350	1	071675	5,77



#### LAVE-VERRES / GLASS WASHER

Nettoyage facile et rapide. Ventouses assurant une fixation parfaite dans le fond de la plonge.  
Quick and easy to clean. Suction cups ensuring perfect attachment to the bottom of the sink.

L mm	l mm	H mm	U.V.	Code	Prix HT
190	100	180	1	020340	13,71

NEW



**MORTIER ET PILONS**  
MORTAR AND PESTLE



**GOURMET MORTIER**

Marbre. Pilon inclus. Garantie 5 ans. Pour broyer et piler des herbes et épices.  
Marble. Comes with a pestle. 5-year guarantee. For grinding and crushing herbs and spices.

Ø mm	H mm	U.V.	Code	Prix HT
100	75	1	020005	30,50



**PILON PLASTIQUE / PLASTIC PESTLE**

ABS.  
ABS.

L mm	Ø mm	U.V.	Code	Prix HT
210	25	1	020004	8,17



**PILON INOX / STAINLESS STEEL PESTLE**

Acier inoxydable et PP.  
Stainless steel and PP.

L mm	Ø mm	U.V.	Code	Prix HT
207	33	1	020008	9,45



**PILON BOIS CLAIR / BLOND WOOD PESTLE**

Hêtre.  
Beechwood.

L mm	Ø mm	U.V.	Code	Prix HT
180	40	1	400723	2,87

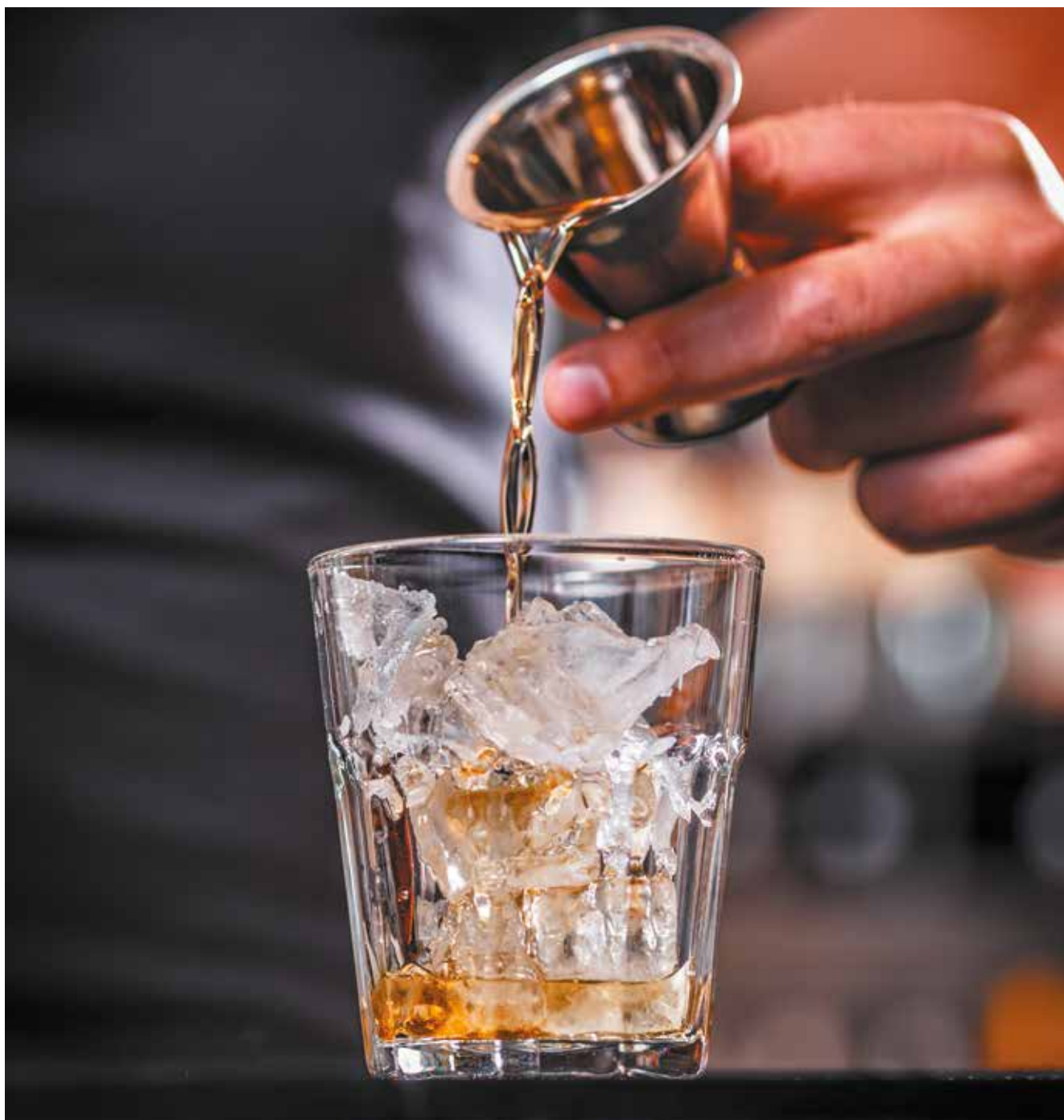

**JEU DE 5 MESURES / SET OF 5 SPIRITS MEASURES**

Étain. Contenance 20, 10, 5, 2 et 1cl. Conforme aux dispositions du décret du 02/01/1946 réglementant la catégorie d'instruments de mesures de capacité pour liquides (J.O. du 05/01/1946).

Tin. Capacity 20, 10, 5, 2, and 1 cl. Compliant with of the decree of 02/01/1946 regulating the category of capacity measuring instruments for liquids (OJ of 05/01/1946).

U.V.	Code	Prix HT
1	020392	232,15

**MESURE DOUBLE À ALCOOL / DOUBLE SPIRITS MEASURE**

Acier inoxydable. Mesure double 2 cl et 4 cl.  
Stainless steel. Double measure 2 cl and 4 cl.

U.V.	Code	Prix HT
1	020195	9,90

## SHAKERS ET VERRES À MÉLANGE

### COCKTAIL SHAKERS AND MIXING GLASSES



### BOSTON

Acier inoxydable. Vendu avec un bol en verre 400ml.  
Stainless steel. Sold with a glass bowl 400 ml.

Type	C cl	Ø mm	H mm	U.V.	Code	Prix HT
inox / stainless steel	75	95	300	1	020185	20,71
verre de rechange / spare glass	40	85	145	1	020175	13,04

Acier inoxydable cuivré. Base seule, vendue sans le bol en verre.  
Stainless steel copper-plated. Base only, sold without glass bowl.

C cl	L mm	Ø mm	H mm	U.V.	Code	Prix HT
80	92	92	170	1	020191	22,53



### BOSTON SHAKER MIROIR

Acier inoxydable. Vendu avec un bol en inox 500ml. Incassable.  
Stainless steel. Including 500ml stainless steel bowl. Unbreakable.

Type	C cl	Ø mm	H mm	U.V.	Code	Prix HT
boston shaker / boston shaker	70	90	270	1	020187	21,82
bol de rechange / spare bowl	50	85	130	1	020177	10,91



### VERRE À MÉLANGE/MIXING GLASS

Verre. Avec bec verseur.  
Glass. With spout.

C cl	Ø mm	H mm	U.V.	Code	Prix HT
100	125	200	1	020194	15,94



### BOSTON SHAKER

Acier inoxydable intérieur et silicone extérieur noir anti-adhérent. Vendu avec un bol en verre 400ml.  
Stainless steel interior and silicon exterior black non-stick. Sold with a glass bowl 400 ml.

C cl	L mm	L mm	H mm	U.V.	Code	Prix HT
70	90	70	300	1	020171	21,27



### CONTINENTAL

Acier inoxydable.  
Stainless steel.

C cl	Ø mm	H mm	U.V.	Code	Prix HT
63	90	250	1	020180	21,50



### MONA LISA

Acier inoxydable 18.8. Vendu avec couvercle et filtre.  
Stainless steel 18.8. Sold with lid and filter.

C cl	Ø mm	H mm	U.V.	Code	Prix HT
50	77	205	1	020190	14,36
70	90	230	1	020192	16,93

## PASSOIRES ET CUILLÈRES À COCKTAIL

### STRAINERS AND COCKTAIL MIXING SPOONS



#### FRIDA CUILLÈRE À COCKTAIL

Acier inoxydable 18%.  
Stainless steel 18%.

L mm	U.V.	Code	Prix HT
199	12	069566	1,25



#### CUILLÈRE À MÉLANGER TRIDENT / TRIDENT MIXING SPOON

Acier inoxydable cuivré 18.10.  
Stainless steel 18.10 copper-plated.

L mm	U.V.	Code	Prix HT
300	1	020196	13,13



#### CUILLÈRE À MÉLANGE / COCKTAIL MIXING SPOON

Acier inoxydable 18.10.  
Stainless steel 18.10.

L mm	U.V.	Code	Prix HT
275	1	020198	8,00



#### CUILLÈRE À COCKTAIL / COCKTAIL MIXING SPOON

Acier inoxydable 18%.  
Stainless steel 18%.

L mm	l mm	U.V.	Code	Prix HT
193	27	12	060672	0,56



#### PASSOIRE À COCKTAIL / COCKTAIL STRAINER

Acier inoxydable.  
Stainless steel.

L mm	Ø mm	U.V.	Code	Prix HT
160	70	1	020218	5,36



#### PASSOIRE À COCKTAIL FINE MAILLE / FINE-MESH COCKTAIL STRAINER

Acier inoxydable.  
Stainless steel.

L mm	Ø mm	U.V.	Code	Prix HT
75	75	1	3020212	6,45



#### PASSOIRE SPIRALE / SPIRAL STRAINER

Acier inoxydable 18.10.  
Stainless steel 18.10.

L mm	Ø mm	U.V.	Code	Prix HT
150	75	1	020200	8,32



TWIST'N SPARKLE VIRTUOSO NOIR

Type	C cl	Ø mm	H mm	U.V.	Code	Prix HT
1 kit de démarrage / starter kit	95	88	380	1	020167	68,00
2 bouteille de rechange / spare bottle	95	88	308	1	020166	24,00

Contient une bouteille PET, six iSi Sparklets Soda Chargers, un bâtonnet à gazéifier les boissons et un bouchon pour la bouteille. boissons et un bouchon pour la bouteille. Il suffit de remplir la bouteille, d'insérer la capsule de gazéification iSi, de tourner, et votre boisson préférée sera gazéifiée en quelques secondes. La technologie brevetée «iSi CO2 Infusion Technology» garantit une gazéification parfaite, directement dans la bouteille et sans débordement. Facile à nettoyer : il suffit de rincer la baguette sous l'eau, il n'est pas nécessaire de démonter ou de nettoyer l'intérieur de l'appareil. Conseil de pro : plus l'eau est froide, plus les bulles sont fortes ! (Recommandé : 6°C).

Contains one PET bottle, six iSi Sparklets Soda Chargers, one beverage carbonation stick, and one bottle cap. Simply fill the bottle, insert the iSi carbonation capsule, twist, and your favourite drink will be carbonated in seconds. The patented "iSi CO2 Infusion Technology" guarantees perfect carbonation, directly in the bottle and without spillage. Easy to clean: simply rinse the wand under water; there is no need to dismantle or clean the inside of the appliance. Pro tip: the colder the water, the stronger the bubbles! (Recommended: 6°C).



TWIST'N SPARKLE VIRTUOSO BLANC

Type	C cl	Ø mm	H mm	U.V.	Code	Prix HT
1 kit de démarrage / starter kit	95	88	380	1	020168	68,00
2 bouteille de rechange / spare bottle	95	88	308	1	020169	24,00



SIPHON À EAU DE SELTZ / SELTZER WATER SIPHON

Eau gazeuse rafraîchissante encore plus pétillante. Corps en acier inoxydable. Tube de niveau pour éviter le trop-plein. Soupape de trop-plein pour un confort optimal et une plus grande sécurité. Porte capsule ergonomique avec poignée en silicone anti-glissant. 2 ans de garantie.

Refreshing even more sparkling water. Stainless steel body. Level gage to avoid overflow. Overflow valve for optimum comfort and greater security. Ergonomic charger holder with non-slip silicone handle. 2-year guarantee.



Type	Ø mm	H mm	U.V.	Code	Prix HT
siphon / siphon	130	321	1	020155	66,63
tête / head			1	880120	39,94
tube de niveau / level tube			1	020203	3,09
tube de remontée d'eau / suction tube			1	020214	6,19



SIPHON RÉTRO / RETRO-STYLE SIPHON

Eau gazeuse rafraîchissante encore plus pétillante. Bouteille PET. Grille en acier inoxydable.

Refreshing even more sparkling water. PET bottle. Stainless steel rack.



C cl	U.V.	Code	Prix HT
100	1	020151	84,35



CAPSULES DE CO2 / CO2 CARTRIDGES

Pour eau de seltz. Une capsule pour chaque charge de siphon. Lot de 10 capsules. 8,4 g. For seltzer water. One charger for each siphon load. Per 10 chargers. 8,4 g.

U.V.	Code	Prix HT
1	020165	6,24

Distribution Exclusive FRANCE

NITRO WHIP / NITRO WHIP

Tête avec protection antidérapante silicone et valve fixe en acier inoxydable: dosage facile dans les toutes les applications Nitro. Joint silicone de haute qualité avec bande de démontage, nettoyage rapide et hygiénique. Livré avec goupillon. Les boissons Nitro obtiennent une texture incroyablement crémeuse avec une couronne de mousse veloutée grâce au raffinement à l'azote (nitro). Préparation individuelle : qu'il s'agisse de café nitro, de thé ou de cocktails, avec ou sans alcool et arôme, à vous de décider.

Head with silicone anti-slip protection and fixed stainless steel valve: easy dosing in all Nitro applications. High quality silicone gasket with dismantling strip, quick and hygienic cleaning. Comes with brush. Nitro drinks attain an incredibly creamy texture with a velvety foam crown thanks to the nitrogen (nitro) infusion process. Each beverage is prepared separately: nitro coffee, tea or cocktails, with or without alcohol and flavouring - the choice is yours.



C cl	Ø mm	H mm	U.V.	Code	Prix HT
100	90	350	1	020153	140,59

## PAILLES RÉUTILISABLES

### REUSABLE STRAWS



#### CUILLÈRE À SMOOTHIE / SMOOTHIE STIRRER

Acier inoxydable. Manche creux faisant office de paille.  
Stainless steel. Hollow handle serving as a straw.

L mm	U.V.	Code	Prix HT
195	12	060653	1,80



#### PAILLE À COCKTAIL EN ACIER INOXYDABLE / STAINLESS STEEL COCKTAIL STRAW

Acier inoxydable 18/8. Vendues avec brosse de nettoyage L150 mm.  
Stainless steel 18/8. Sold with cleaning brush L 150 mm.

Type	L mm	Cdt	U.V.	Code	Prix HT
noir / black	150	10	1	060689	31,87
cuivre / copper	150	10	1	060688	15,93



#### PAILLE INOX / STAINLESS STEEL STRAW

Acier inoxydable. Vendues avec brosse de nettoyage L240mm.  
Stainless steel. Sold with cleaning brush L 240 mm.

Type	L mm	Cdt	U.V.	Code	Prix HT
droite / straight	215	12	1	060667	13,01
coudée / bent	205	12	1	060669	13,01



#### PAILLE EN VERRE / GLASS STRAW

Verre trempé. Vendues avec brosse de nettoyage.  
Tempered glass. Sold with cleaning brush.

Type	L mm	Cdt	U.V.	Code	Prix HT
droite / straight	200	6	1	060660	10,52
coudée / bent	200	6	1	060671	9,52



#### GOUPILLON POUR PAILLE / STRAW CLEANING BRUSH

Acier chromé. Idéal pour le nettoyage des pailles réutilisables en verre ou en inox.  
Chrome steel. Ideal for cleaning reusable stainless steel or glass straws.

L mm	Cdt	U.V.	Code	Prix HT
210	12	1	060680	8,71





---

## LA SALLE *DINING ROOM*

---

Apportez une touche personnelle à vos tables. Présentez le pain et les condiments différemment. Tout est prétexte à surprendre vos clients et à exprimer votre créativité.

*Add a personal touch to your tables. Present bread and condiments differently. Use any excuse to surprise your customers and express your creativity.*



IN SITU

Moulins / Mills	252
Salière et poivrières / Salt and pepper pots	255
Ménagères de table / Cruet sets	257
Corbeilles à pain / Bread baskets	260
Sets de table / Placements	265
Platerie de service / Serving platters	266
Accessoires de salle / Dining room accessories	267
Fuits de mer / Seafood	269
Fondue et raclettes / Fondue pots and raclette grills	271

## MOULINS

### MILLS



### GLOBE

Corps du moulin en acrylique et dôme finition cuivre. Transparent, idéal pour contrôler le remplissage. Mécanisme inusable céramique garanti à vie. Les meules en céramique n'ont pas d'odeur métallique, et ne rouilleront jamais. Excellent rapport qualité/prix. Livré vide. Ne pas laver à l'eau la partie cuivrée.

*Acrylic mill body and copper finish dome. Clear, ideal for checking filling. Wear-resistant ceramic mechanism with lifetime guarantee. Ceramic grinding wheels have no metallic smell and will never rust. Excellent value for money. Comes empty. Do not wash the copper part with water.*

Type	Ø mm	H mm	U.V.	Code	Prix HT
poivre / pepper	55	150	1	061214	27,83
sel / salt	55	150	1	061213	27,83



NEW



### BAROQUE

Corps du moulin en acrylique et tête/dôme finition cuivre brossé. Transparent, idéal pour contrôler le remplissage. La tête dévissable du moulin permet de régler la finesse du grain à souhait. Excellent rapport qualité/prix. Ne jamais plonger le moulin dans l'eau. Nettoyez l'extérieur du moulin avec un chiffon doux humide. Gardez votre moulin dans un endroit sec. Garantie 1 an. Livré vide.

*Acrylic mill body and brushed copper finish head/dome. Clear, ideal for checking filling. The unscrewable head of the mill allows you to adjust the fineness of the grain at will. Excellent value for money. Never immerse the mill in water. Clean the outside of the mill with a soft damp cloth. Keep your mill in a dry place. 1-year guarantee. Comes empty.*

Type	Ø mm	H mm	U.V.	Code	Prix HT
poivre / pepper	60	150	1	061420	23,76
sel / salt	60	150	1	061431	23,76



### LINE

Moulin bi matière avec un chapeau en bois de hêtre upcyclé et un corps strié en aluminium. Le design singulier de ce moulin attirera tous les regards sur les tables. Prise en main parfaite. Qualité de mouture précise et réglable grâce au bouton situé sur la tête du moulin. Mécanisme Peugeot garanti à vie. Qualité de mouture précise et réglable grâce au bouton situé sur la tête du moulin. Livré vide.

*Mill with upcycled beech head and ribbed aluminium body. The unique design of this mill is a real eye-catcher on tables. Comfortable in the hand. Precise and adjustable grinding quality thanks to the knob on the mill head. Peugeot mechanism with a lifetime guarantee. Precise and adjustable grinding quality thanks to the knob on the mill head. Comes empty.*

Type	Ø mm	H mm	U.V.	Code	Prix HT
poivre, carbone / pepper, carbon	52	120	1	661427	43,20
sel, aluminium / salt, aluminum	52	120	1	661425	43,20



### NEW YORK

Set de 2 moulins sel et poivre + support. Mécanisme céramique. Socle réduit le risque de vol. Set of 2 salt and pepper mills + stand. Ceramic mechanism. Base reduces the risk of theft.

H mm	U.V.	Code	Prix HT
135	12	410049	16,29

## MOULINS

### MILLS



### NANCY

Corps du moulin en acrylique. Transparent, idéal pour contrôler le remplissage. Qualité de mouture précise. Mécanisme acier inoxydable traité contre corrosion, garanti à vie. Corps du moulin garanti 5 ans. Livré vide.

*Acrylic mill body. Clear, ideal for checking filling. Precise grinding quality. Anti-corrosion treated stainless steel mechanism, lifetime guarantee. Mill body guaranteed for 5 years. Comes empty.*

Type	Ø mm	H mm	U.V.	Code	Prix HT
poivre / pepper	53	120	1	661411	36,00
sel / salt	53	120	1	661412	36,00



### SQUARE

Corps en acrylique. Transparent, idéal pour contrôler le remplissage. Mécanisme inusable céramique garanti à vie. Les meules en céramique n'ont pas d'odeur métallique, et ne rouilleront jamais. Excellent rapport qualité/prix. Livré vide.

*Acrylic body. Clear, ideal for checking filling. Wear-resistant ceramic mechanism with lifetime guarantee. Ceramic grinding wheels have no metallic smell and will never rust. Excellent value for money. Comes empty.*

Type	Ø mm	H mm	U.V.	Code	Prix HT
sel / salt	43	150	1	061444	21,74
poivre / pepper	43	150	1	061442	21,74



### ENTONNOIR POUR MOULIN

Gagnez du temps pour le remplissage de vos moulins à poivre et à sel. Transparent pour un meilleur contrôle du remplissage. Muni à l'intérieur d'une patte de maintien sur la tige du moulin pour une parfaite stabilité et le centrage sur le moulin.

*Save time when filling salt and pepper mills. Clear for better filling control. Equipped with a support tab on the rod inside for perfect stability and centring on the mill.*

Ø mm	H mm	U.V.	Code	Prix HT
76	57	1	061002	8,99



### MOULINS

Corps du moulin en acrylique. Transparent, idéal pour contrôler le remplissage. Mécanisme inusable céramique garanti à vie. Les meules en céramique n'ont pas d'odeur métallique, et ne rouillent jamais. Excellent rapport qualité/prix. Livré vide.

*Acrylic mill body. Clear, ideal for checking filling. Wear-resistant ceramic mechanism with lifetime guarantee. Ceramic grinding wheels have no metallic smell and never rust. Excellent value for money. Comes empty.*

Type	Ø mm	H mm	U.V.	Code	Prix HT
poivre / pepper	60	100	1	061434	14,74
sel / salt	60	100	1	061436	14,74
poivre / pepper	65	145	1	061430	21,91
sel / salt	65	145	1	061432	21,91



### CABESTAN POIVRE

Corps du moulin en hévéa. Mécanisme inusable céramique garanti à vie. Les meules en céramique n'ont pas d'odeur métallique, et ne rouilleront jamais. Excellent rapport qualité/prix. Livré vide.  
*Rubber tree mill body. Wear-resistant ceramic mechanism with lifetime guarantee. Ceramic grinding wheels have no metallic smell and will never rust. Excellent value for money. Comes empty.*

Ø mm	H mm	U.V.	Code	Prix HT
61	150	1	061477	29,08
76	405	1	061485	65,26



### PARIS CHOCOLAT

Corps du moulin en hêtre. Qualité de mouture précise. Mécanisme acier inoxydable traité contre la corrosion, garantie à vie. Corps du moulin garanti 5 ans. Livré vide.  
*Beechwood mill body. Precise grinding quality. Anti-corrosion treated stainless steel mechanism, lifetime guarantee. Mill body guaranteed for 5 years. Comes empty.*

Type	Ø mm	H mm	U.V.	Code	Prix HT
poivre / pepper	55	180	1	401884	37,71
sel / salt	55	120	1	991043	32,26

### BISTRO ANTIQUE

Corps du moulin en hêtre finition antique travaillé à la main. Qualité de mouture précise. Mécanisme acier inoxydable traité contre la corrosion, garantie à vie. Corps du moulin garanti 5 ans. Livré vide.  
*Beechwood mill body, antique finish, hand-worked. Precise grinding quality. Anti-corrosion treated stainless steel mechanism, lifetime guarantee. Mill body guaranteed for 5 years. Comes empty.*

Type	Ø mm	H mm	U.V.	Code	Prix HT
poivre / pepper	50	100	1	661403	41,11
sel / salt	50	100	1	183755	41,11



### BISTRO

Livré vide.  
*Comes empty.*

Type	Ø mm	H mm	U.V.	Code	Prix HT
poivre, chocolat / pepper, chocolate	50	100	1	661402	25,59
sel, naturel / salt, natural	50	100	1	661440	25,59



### TAHITI

Corps du moulin en hêtre mat. Qualité de mouture précise. Mécanisme acier inoxydable traité contre la corrosion, garantie à vie. Corps du moulin garanti 5 ans. Livré vide.  
*Matte beechwood mill body. Precise grinding quality. Anti-corrosion treated stainless steel mechanism, lifetime guarantee. Mill body guaranteed for 5 years. Comes empty.*

Type	Ø mm	H mm	U.V.	Code	Prix HT
poivre, noir / pepper, black	52	150	1	661444	35,34
sel, blanc / salt, white	52	150	1	661445	35,34



### PARIS NATURE

Moulins issus de pièces de bois upcyclées. Texturage inédit du moulin réalisé par sablage mécanique. Qualité de mouture précise et réglable grâce au bouton situé sur la tête du moulin. Mécanisme Peugeot garanti à vie. Livré vide.  
*Mills made from upcycled wood. Unique mill texture created with mechanical sandblasting. Precise and adjustable grinding quality thanks to the knob on the mill head. Peugeot mechanism with a lifetime guarantee. Comes empty.*

Type	Ø mm	H mm	U.V.	Code	Prix HT
sel, bois clair / blond wood	59	127	1	661423	33,58
poivre, noir / pepper, black	59	127	1	661424	33,58

## SALIÈRES ET POIVRIÈRES

### SALT AND PEPPER POTS



## ARCOROC

### 1. CARRÉ / SQUARE

Verre sodocalcique et acier chromé.  
Soda-lime glass and chrome steel.

C cl	L mm	l mm	H mm	U.V.	Code	Prix HT
1,8	30	30	51	12	061247	1,54

### 2. DAMIER / DAMIER

Verre sodocalcique. Bouchon en plastique noir.  
Soda-lime glass. Black plastic cap.

C cl	Ø mm	H mm	U.V.	Code	Prix HT
6,2	45	83	36	561190	1,80

### 3. CHAMPIGNON / MUSHROOM

Verre sodocalcique et acier inoxydable.  
Soda-lime glass and stainless steel.

C cl	Ø mm	H mm	U.V.	Code	Prix HT
3	37	80	12	061210	3,59

### 4. TOUR EIFFEL / EIFFEL TOWER

Verre sodocalcique et acier chromé.  
Soda-lime glass and chrome steel.

Type	C cl	Ø mm	H mm	U.V.	Code	Prix HT
poivre / pepper	3	48	110	24	061243	3,59
sel / salt	3	48	110	12	061245	3,59

### 5. FACETTE / FACETTE

Verre sodocalcique et acier inoxydable. Livré avec bouchon.  
Soda-lime glass and stainless steel. Comes with cap.

C cl	Ø mm	H mm	U.V.	Code	Prix HT
3	37	78	12	061235	4,16

### 6. JACK / JACK

Verre sodocalcique et acier inoxydable. Livré avec bouchon.  
Soda-lime glass and stainless steel. Comes with cap.

C cl	L mm	l mm	H mm	U.V.	Code	Prix HT
6	40	40	105	12	061222	4,51

### 7. SALIÈRE-POIVRIÈRE INOX SATINÉ / SATIN STAINLESS STEEL SALT AND PEPPER SHAKER

Acier inoxydable finition satiné. 2 pièces: sel et poivre. Salière : 5 trous. Poivrière : 3 trous.  
Stainless steel satin finish. 2 parts: salt and pepper. Salt pot: 5 holes. Pepper pot: 3 holes.

C cl	Ø mm	H mm	U.V.	Code	Prix HT
6	32	90	1	061230	18,16

### 8. SALIÈRE-POIVRIÈRE INOX BRILLANT / GLOSSY STAINLESS STEEL SALT AND PEPPER SHAKER

Acier inoxydable. Bouchon polypropylène. 2 pièces: sel et poivre.  
Stainless steel. Polypropylene cap. 2 parts: salt and pepper.

C cl	Ø mm	H mm	U.V.	Code	Prix HT
7,2	40	70	10	401412	10,71

## SALIÈRES ET POIVRIÈRES

### SALT AND PEPPER POTS



### GLOBE

Verre sodocalcique. Couvercle finition cuivre. Lot de 6. Livré vide. Ne pas laver le couvercle au lave-vaisselle mais essuyer délicatement avec une petite brosse sèche.  
Soda-lime glass. Copper finish lid. Pack of 6. Comes empty. Do not put the lid in the dishwasher, gently wipe with a small dry brush.

C cl	Ø mm	H mm	U.V.	Code	Prix HT
7	50	96	1	991675	18,78



### NOLITA

Verre sodocalcique et acier inoxydable. Lot de 2.  
Soda-lime glass and stainless steel. Sack of 2.

C cl	Ø mm	H mm	U.V.	Code	Prix HT
6	38	114	1	061211	15,55



### SYDNEY

Porcelaine.  
Porcelain.

Type	L mm	l mm	H mm	U.V.	Code	Prix HT
sel / salt	60	35	57	24	061252	4,96
poivre / pepper	60	35	57	24	061253	4,96



### MÉNAGÈRE SEL-POIVRE / SALT AND PEPPER CRUET SET

Porcelaine. 3 pièces: sel, poivre et plateau.  
Porcelain. 3 parts: salt, pepper, and tray.

L mm	l mm	H mm	U.V.	Code	Prix HT
108	72	20	1	060797	12,31

## MÉNAGÈRES DE TABLE

### CRUET SETS



### MARASKA

Corps en verre sodocalcique et bouchon acier inoxydable brossé et polypropylène. Support acier inoxydable. 2 pièces: sel et poivre.  
Soda-lime glass body and brushed stainless steel and polypropylene cap. Stainless steel holder. 2 parts: salt and pepper.

C cl	L mm	l mm	H mm	U.V.	Code	Prix HT
5	109	44	110	1	061016	6,50



### MARASKA

Corps en verre sodocalcique et bouchon acier inoxydable brossé et polypropylène. Support acier inoxydable. 4 pièces: sel, poivre, huile et vinaigre. Salière/poivrière : hauteur 95 mm, contenance : 5 cl. Huilier et vinaigrier : hauteur 200 mm, contenance : 17,5 cl.

Soda-lime glass body and brushed stainless steel and polypropylene cap. Stainless steel holder. 4 parts: salt, pepper, oil, and vinegar. Salt/pepper shaker: height 95 mm, capacity: 5 cl. Oil and vinegar bottles: height 200 mm, capacity: 17.5 cl.

L mm	l mm	H mm	U.V.	Code	Prix HT
113	113	235	1	061020	13,35



### MARASKA

Corps en verre sodocalcique et bouchon acier inoxydable brossé et polypropylène. Support acier inoxydable. 2 pièces: huile et vinaigre. Support en inox H : 20 cm.

Soda-lime glass body and brushed stainless steel and polypropylene cap. Stainless steel holder. 2 parts: oil and vinegar. Stainless steel holder h: 20 cm.

C cl	L mm	l mm	H mm	U.V.	Code	Prix HT
17,5	114	66	242	1	061018	9,88



### LUXUS

Corps en verre sodocalcique et bouchon acier inoxydable. 4 pièces: sel (3 cl), poivre (3 cl), huile (20 cl) et vinaigre (20 cl). Munis d'un système anti-goutte.

Soda-lime glass body and stainless steel cap. 4 parts: salt (3 cl), Pepper (3 cl), oil (20 cl), and vinegar (20 cl). With an anti-drip system.

L mm	l mm	H mm	U.V.	Code	Prix HT
110	100	216	1	062682	8,38



### LUXUS

Corps en verre sodocalcique et bouchon acier inoxydable. 2 pièces: huile et vinaigre. Munis d'un système anti-goutte.

Soda-lime glass body and stainless steel cap. 2 parts: oil and vinegar. With an anti-drip system.

C cl	L mm	l mm	H mm	U.V.	Code	Prix HT
20	114	54	218	1	061212	12,86



### LUXUS

Corps en verre sodocalcique et bouchon acier inoxydable. 3 pièces: sel, poivre et moutarde. Contenance sel et poivre : 3cl. Contenance du moutardier : 6 cl.

Soda-lime glass body and stainless steel cap. 3 parts: salt, pepper, and mustard. Salt and pepper capacity: 3 cl. Mustard pot capacity: 6 cl.

Type	L mm	l mm	Ø mm	H mm	U.V.	Code	Prix HT	
ménagère / cruet set	78	83		123	1	061208	9,70	
moutardier / mustard pot				50	60	1	061207	2,95



### LUXUS

Corps en verre sodocalcique et bouchon acier inoxydable. 2 pièces: sel et poivre.

Soda-lime glass body and stainless steel cap. 2 parts: salt and pepper.

C cl	L mm	l mm	H mm	U.V.	Code	Prix HT
3	82	37	123	1	061206	6,89



## HUILIERS

### OIL AND VINEGAR CRUET SET



## ITALIAN HERITAGE

Verre sodocalcique. Bec verseur intégré.  
Soda-lime glass. Integrated spout.



C cl	Ø mm	H mm	Poids g	U.V.	Code	Prix HT
25	72,9	166	370	12	532458	6,60



## HUILIER / OIL AND VINEGAR CRUET SET

Verre borosilicate.  
Borosilicate glass.



C cl	Ø mm	H mm	U.V.	Code	Prix HT
25	65	185	6	532485	14,87



## OPTIMA

Verre épais et résistant. Fond renforcé. Vendu avec bouchon verseur.  
Thick and durable glass. Reinforced bottom. Sold with pourer stopper.

Type	C cl	L mm	l mm	H mm	U.V.	Code	Prix HT
huileur / oil and vinegar cruet set	25	74	50	143	12	032456	8,59
vinaigrier / vinegar bottle	25	74	50	143	12	032457	8,59



## QUATTRO STAGIONI

Verre mécanique. Vendu avec couvercle à clapet.  
Mechanical glass. Sold with flap lid.



C cl	Ø mm	H mm	U.V.	Code	Prix HT
40	73,5	190	1	532454	9,89



## OFFICINA

Verre sodocalcique. Livré avec bouchon verseur.  
Soda-lime glass. Comes with pourer stopper.



C cl	Ø mm	H mm	U.V.	Code	Prix HT
26,8	62,5	190	12	532498	6,83



## AUTHENTICA

Cristallin épais. Vendu avec bouchon verseur.  
Thick crystalline. Sold with pourer stopper.



C cl	Ø mm	H mm	U.V.	Code	Prix HT
25	58	261	6	532496	6,93
50	69	313	6	532495	7,73

**FROMAGÈRES**  
**PARMESAN POTS**



**PARMESAN / PARMESAN**

Corps en verre sodocalcique et bouchon acier inoxydable.  
*Soda-lime glass body and stainless steel cap.*

C cl	Ø mm	H mm	U.V.	Code	Prix HT
17	67	90	12	400586	4,86



**PARMESAN / PARMESAN**

Corps en SAN et bouchon acier inoxydable. 25 trous Ø 4 mm.  
*SAN body and stainless steel cap. 25 holes Ø 4 mm.*

C cl	Ø mm	H mm	U.V.	Code	Prix HT
35	72	145	1	061380	8,35

**FROMAGÈRE / PARMESAN DISH**

Corps en verre sodocalcique et couvercle acier inoxydable.  
*Soda-lime glass body and stainless steel lid.*

C cl	Ø mm	H mm	U.V.	Code	Prix HT
21	85	35	1	061355	22,25



## CORBEILLES EFFET TISSU

FABRIC-EFFECT BASKETS

NEW



### DIANE

Denim beige 100% coton, résistant et élégant. Languette refermable pour garder le pain frais. Lavable en machine à 30°C, parfait pour un usage quotidien.

100% cotton beige denim, durable and stylish. Resealable tab to keep bread fresh. Machine washable at 30°C, perfect for everyday use.

H mm	U.V.	Code	Prix HT
150	3	573411	15,95



### CORBEILLES EN TISSU / FABRIC BASKETS

Corbeille à pain pratique, consensuelle et intemporelle. 85% coton et 15% polyester. Tissu effet denim. Lavable en machine à 30 °C max.

Practical, consensual, and timeless bread basket. 85% cotton and 15% polyester. Denim-effect fabric. Machine washable at 30 °C max.

Type	L mm	l mm	H mm	U.V.	Code	Prix HT
noir/beige / black/beige	115	115	130	5	573422	11,13
chocolat/beige / chocolate/beige	115	115	130	5	573423	11,13
moutarde/noir / mustard/black	115	115	90	5	573425	11,13



2.

## IN SITU Création



### BORÉAL

Panière imperméable effet tissu. Lavable à l'eau froide avec une éponge et un détergent.

Waterproof fabric-effect basket. Wash in cold water with sponge and detergent.

Type	Ø mm	H mm	U.V.	Code	Prix HT
1 paille-taupe / natural/mole grey	150	190	3	573515	20,95
2 bleu-gris / blue-grey	150	190	3	573524	20,95
3 beige-gris / beige-grey	150	190	3	573522	20,95

## CORBEILLES EN POLYPROPYLENE

### POLYPROPYLENE BASKETS



#### CORBEILLE À PAIN / BREAD BASKET

Polypropylène imitation osier.  
Imitation wicker polypropylène.

Type	L mm	l mm	Ø mm	H mm	U.V.	Code	Prix HT
ovale / oval	235	160		65	3	573410	6,60
ronde / round			185	60	3	573412	5,66



#### CORBEILLES CHOCOLAT / CHOCOLATE BASKETS

Polypropylène imitation osier.  
Imitation wicker polypropylène.

Ø mm	H mm	U.V.	Code	Prix HT
180	60	2	573414	7,73
230	65	2	573415	9,61



#### CORBEILLE À PAIN / BREAD BASKET

Polypropylène imitation osier.  
Imitation wicker polypropylène.

Type	L mm	l mm	Ø mm	H mm	U.V.	Code	Prix HT
ronde / round			180	60	3	573401	6,70
ronde / round			210	60	3	573402	7,24
ronde / round			240	70	3	573406	7,73
ovale / oval	185	140		55	3	573398	5,00
ovale / oval	230	165		63	3	573399	6,18
ovale / oval	250	160		60	3	573400	6,37



#### BANNETON / BANNETON BASKET

Polypropylène imitation osier.  
Imitation wicker polypropylène.

L mm	l mm	H mm	U.V.	Code	Prix HT
325	140	90	1	573489	12,56

## CORBEILLES EN POLYPROPYLÈNE

### POLYPROPYLENE BASKETS



### SEVENA

Finition effet canevas. Facilite le transport grâce à ses anses. Pannière ultra-légère avec un look décalé. Lavage à l'eau froide avec une éponge et un détergent.  
Canvas-effect finish. Equipped with handles to facilitate transport. Ultra-lightweight basket with a fun look. Wash in cold water with sponge and detergent.

L mm	l mm	H mm	U.V.	Code	Prix HT
120	90	60	6	573518	11,05



### AMANDE

Finition effet paille tressée. Belle pannière oblongue, pour présenter sur table de façon élégante et originale le pain ou les viennoiseries. Lavage à l'eau froide avec une éponge et un détergent.  
Woven straw effect finish. This beautiful oblong basket presents bread or pastries on your table with an elegant and original touch. Wash in cold water with sponge and detergent.

L mm	l mm	H mm	U.V.	Code	Prix HT
180	90	60	6	573519	10,94



#### CORBEILLE À PAIN COLORÉE / BREAD BASKET IN COLOURED

Polypropylène. Agréé contact alimentaire.  
Polypropylene. Food contact approved.

Type	Ø mm	H mm	U.V.	Code	Prix HT
1 rubis / ruby	180	100	1	573490	8,74
2 blanche / white	180	100	1	573492	8,74
3 verte / green	180	100	1	573496	8,74
4 noire / black	180	100	1	573494	8,74
5 beige / beige	180	100	1	573497	8,74
6 marron / brown	180	100	1	573491	8,74



#### CORBEILLE À PAIN / BREAD BASKET

Polypropylène.  
Polypropylene.

Type	L mm	l mm	H mm	U.V.	Code	Prix HT
noir / black	155	125	85	6	573468	6,85
taupe / mole	155	125	85	6	573467	6,85
vert / green	155	125	85	6	573469	6,85

## CORBEILLES EN BAMBOU, OSIER ET BOIS

BAMBOO, WICKER, AND WOOD BASKETS



### JACINTHE

Jacinthe d'eau. Corbeille à pain tressée et raffinée. Cette corbeille créera une ambiance chaleureuse à vos tables. Lavage avec un chiffon doux légèrement humide. Ne pas utiliser des produits chimiques agressifs ou des brosses dures qui pourraient endommager les fibres.  
Water hyacinth. Refined, woven bread basket. This basket will create a cosy atmosphere for your tables. Clean with a soft, slightly damp cloth. Do not use aggressive chemicals or hard brushes that could damage the fibres.

L mm	l mm	H mm	U.V.	Code	Prix HT
150	150	70	5	573466	6,41



### CORBEILLE À PAIN

Bois de peuplier tressé.  
Woven poplar.

Ø mm	H mm	U.V.	Code	Prix HT
165	70	1	573443	7,00



### BAMBOU

Bambou. Ultra légère et très pratique.  
Bamboo. Ultra-lightweight and very practical.

Type	L mm	l mm	Ø mm	U.V.	Code	Prix HT
ronde / round			180	6	573449	2,83
ronde / round			230	6	573453	3,60
ovale / oval	150	120		6	573460	2,11
ovale / oval	200	150		6	573462	2,65
ovale / oval	260	190		6	573465	4,70



1.



2.



3.



4.



### CORBEILLE TISSU-OSIER / FABRIC-WICKER BASKET

Osier. House amovible en tissu écru. Ne pas laver la housse à la machine.  
Wicker. Removable cover in ecru fabric. Do not machine wash the cover.

Type	L mm	l mm	Ø mm	H mm	U.V.	Code	Prix HT
1 ronde / round			180	90	4	573474	9,24
1 ronde / round			220	100	3	573477	9,90
1 ronde / round			250	100	3	573476	13,56
ovale / oval	230	170		80	3	573479	8,95
2 carrée / square	250	250		90	5	573480	12,54
3 rectangulaire / rectangular	350	250		100	1	512020	14,99
4 banneton / bread basket	310	110		80	3	573486	9,43
4 banneton / bread basket	360	130		90	3	573487	12,20
4 banneton / bread basket	400	160		100	3	573488	14,66

## CORBEILLES EN MÉTAL

### METAL BASKETS



### SUZANNE

Design effet dentelle qui sublimerait le service du pain, des viennoiseries, des fruits, ... Noir mat contemporain. Légère et facile d'entretien.  
Its lace-effect design enhances the presentation of bread, pastries, fruit, etc.. Contemporary matte black. Lightweight and easy to clean.

H mm	U.V.	Code	Prix HT
50	1	573540	10,44



### SUZANNE OVALE

Design effet dentelle qui sublimerait le service du pain, des viennoiseries, des fruits, ... Inox brillant. Léger et facile d'entretien.  
Its lace-effect design enhances the presentation of bread, pastries, fruit, etc.. Shiny stainless steel. Lightweight and easy to clean.

Type	L mm	l mm	H mm	U.V.	Code	Prix HT
1 inox / stainless steel	250	180	40	1	405549	6,09
2 noir / black	250	180	40	1	573541	9,99
3 rouge / red	250	180	40	1	400455	10,09
4 vanille / vanilla	250	180	40	1	573543	10,09
5 vert pastel / pastel green	250	180	40	1	573544	10,09



### OBLONG

Forme évasée en fil épais. Permet de sublimer la présentation des pains et viennoiseries les plus originaux.  
Flared shape in thick wire. Allows you to enhance the presentation of the most original breads and pastries.

Type	L mm	l mm	H mm	U.V.	Code	Prix HT
noir / black	200	150	80	1	061748	18,19
vert / green	200	150	80	1	061749	18,19



### CORBEILLE EN MÉTAL / METAL BASKET

Forme évasée en fil épais. Permet de sublimer la présentation des pains et viennoiseries les plus originaux.  
Flared shape in thick wire. Allows you to enhance the presentation of the most original breads and pastries.

Type	Ø mm	H mm	U.V.	Code	Prix HT
noir / black	175	80	1	061734	18,37
vert / green	175	80	1	061744	18,19

## CORBEILLES EN MÉTAL

### METAL BASKETS

IN SITU Création



### MONA

IN SITU Création. Acier inoxydable. Entretien facile. Lot de 3.  
IN SITU Création. Stainless steel. Easy to maintain. Pack of 3.

Ø mm	H mm	U.V.	Code	Prix HT
180	60	1	991678	22,10



### CORBEILLE MARTELÉE RECTANGLE / RECTANGULAR HAMMERED BASKET

Aluminium effet martelé. Légère et esthétique. Entretien facile.  
Hammered effect aluminium. Lightweight and attractive. Easy to maintain.

Type	C cl	L mm	l mm	H mm	U.V.	Code	Prix HT
cuivre / copper	70	155	120	55	6	061735	19,37
anthra- cite / anthra- cite	70	155	120	55	6	061738	19,56



### CORBEILLE MARTELÉE / HAMMERED BASKET

Acier inoxydable effet martelé. Légère et esthétique. Entretien facile.  
Stainless steel hammered effect. Lightweight and attractive. Easy to maintain.

Ø mm	H mm	U.V.	Code	Prix HT
160	50	1	061731	6,70
200	55	1	061733	10,54



### SEAU / BUCKET

Acier galvanisé avec anses. Ne pas utiliser en contact direct avec les aliments.  
Galvanised steel with handles. Do not use in direct contact with food.

C cl	Ø mm	H mm	Cdt	U.V.	Code	Prix HT
50	105	100	5	1	990602	16,15
120	140	120	5	1	990603	20,81



### CORBEILLE À PAIN / BREAD BASKET

Acier inoxydable 18% chromé cannelé.  
Stainless steel 18% chrome fluted.

L mm	H mm	U.V.	Code	Prix HT
265	40	1	061750	7,43
310	45	1	061755	9,39

## SETS DE TABLE

### PLACEMATS



### VINTAGE

PVC. Effet lin. Lavable à l'éponge.  
PVC. Linen effect. Sponge wash.

Type	L mm	l mm	U.V.	Code	Prix HT
lin / linen	400	300	6	573538	7,65
cuir / leather	400	300	6	573537	7,65

## PLATERIE BASIQUE

### BASIC PLATTERS



#### PARTY PLATE

Acier chromé. Ne pas utiliser en contact direct avec les aliments.  
*Chrome steel. Do not use in direct contact with food.*

L mm	l mm	U.V.	Code	Prix HT
530	325	1	062562	10,71



#### ROND / ROUND

Acier inoxydable 18%.  
*Stainless steel 18%.*

Ø mm	U.V.	Code	Prix HT
340	1	062340	19,16



#### OVALE / OVAL

Acier inoxydable 18% finition miroir.  
*Stainless steel 18% mirror finish.*

L mm	l mm	U.V.	Code	Prix HT
220	140	1	062310	7,63
280	195	1	062312	10,71
310	200	1	062314	11,32
380	250	1	062316	17,27
400	260	1	062318	23,36
460	285	1	062320	24,49



#### PLAT À GRATIN / GRATIN DISH

Acier inoxydable 18%.  
*Stainless steel 18%.*

C cl	L mm	l mm	H mm	U.V.	Code	Prix HT
100	240	160	40	1	062375	11,40
150	335	185	40	1	294029	17,28
210	410	240	38	1	022379	20,60



#### LÉGUMIER / SERVING BOWL

Acier inoxydable 18%.  
*Stainless steel 18%.*

C cl	L mm	Ø mm	H mm	U.V.	Code	Prix HT
40	173	120	40	1	062350	8,29
80	220	160	45	1	062354	10,59
140	268	200	55	1	062356	12,42
240		220	65	1	613247	16,08
280	340	240	65	1	062360	18,75



#### SOUPIÈRE / SOUP TUREEN

Acier inoxydable poli brillant. Bords plats sans couvercle.  
*Stainless steel glossy polished. Flat rims without lid.*

C cl	L mm	Ø mm	H mm	U.V.	Code	Prix HT
210	268	200	85	1	460330	17,33
225	305	220	95	1	613252	24,39
400	340	240	110	1	613253	29,04



#### PLAT GASTRONORME / GASTRONORM PLATTER

Acier inoxydable. Format GN 1/1 pour service du conteneur à la table.  
*Stainless steel. Format GN 1/1 to use the container to serve at the table.*

L mm	l mm	U.V.	Code	Prix HT
530	325	1	610426	39,75



#### POMPADOUR

Acier inoxydable 18% finition miroir.  
*Stainless steel 18% mirror finish.*

L mm	l mm	U.V.	Code	Prix HT
300	195	1	062255	7,32
390	245	1	062259	10,40
450	300	1	062261	14,50
500	345	1	062263	15,83
600	295	1	062270	18,09

## BOUGIES CANDLES

### BOUGIE CHAUFFE-PLAT / TEALIGHT

Durée 4,5 h. Sachet de 100. Pour photophores, luminons.  
Time 4.5 hours. Bag of 100. For tea lights.

Ø mm	H mm	U.V.	Code	Prix HT
38	13	8	532820	14,04

### BOUGIE CHAUFFE-PLAT / TEALIGHT

Durée 8h. Sachet de 50.  
Time 8 hours. Bag of 50.

Ø mm	H mm	U.V.	Code	Prix HT
38	22	1	532823	10,71



## L'ADDITION BILLING



### BLOCS AUTOCOPIANTS ADDITION/RESTAURANT FOOD ORDER PADS

Papier. Lot de 50 blocs. Fiches numérotées de 1 à 50. Coupons non détachables. Dupli 50/2.  
Paper. Pack of 50 pads. Sheets numbered from 1 to 50. Non-tear-off tabs. Dupli 50/2.

L mm	l mm	U.V.	Code	Prix HT
225	90	1	160650	124,65



### BLOCS AUTOCOPIANTS MAÎTRE D'HÔTEL/RESTAURANT FOOD ORDER PADS

Papier. Lot de 50 blocs. Fiches numérotées de 1 à 50. Coupons non détachables. Dupli 50/2.  
Paper. Sheets numbered from 1 to 50. Non-tear-off tabs. Dupli 50/2.

Type	L mm	l mm	U.V.	Code	Prix HT
Dupli 50/2 / Dupli 50/2	80	150	1	160625	80,55
Tripli 50/3 / Tripli 50/3	80	150	1	160630	121,60
Dupli 50/2 / Dupli 50/2	95	170	1	160635	115,60
Tripli 50/3 / Tripli 50/3	95	170	1	160640	141,70



### BLOCS AUTOCOPIANTS BRASSERIE/RESTAURANT FOOD ORDER PADS

Papier. Lot de 50 blocs. Fiches non numérotées. 6 coupons détachables.  
Paper. Unnumbered sheets. 6 tear-off tabs. Dupli 50/2.

Type	L mm	l mm	U.V.	Code	Prix HT
Dupli 50/2 / Dupli 50/2	260	95	1	160665	163,85
Tripli 50/3 / Tripli 50/3	260	95	1	160667	306,55



### PIQUE-FICHES / PAPER SPIKE

Socle carré en marbre très stable. Hauteur hors socle : 15,5 cm.  
Very stable square marble base. Height without base: 15.5 cm.

L mm	l mm	H mm	U.V.	Code	Prix HT
65	65	175	1	160590	22,75



### PORTE-ADDITION / BILL PRESENTER

Bois contreplaqué. Avec pince métallique pouvant être utilisé comme porte-menu ou porte-bloc.  
Plywood. With metal clip that can be used as a menu holder or pad holder.

L mm	l mm	U.V.	Code	Prix HT
185	115	1	160581	11,55



### BOBINE PAPIER THERMIQUE/ROLL OF THERMAL PAPER

Papier thermique couleur blanche. Lot de 50 bobines. mandrin ø 12 mm. Sans Bisphénol A.  
White thermal paper. Pack of 50 reels. core ø 12 mm. Bisphenol A free.

Type	l mm	Ø mm	U.V.	Code	Prix HT
1 carte bleue / bank card	57	40	50	160750	1,45
2 factures / slips	80	80	30	160760	6,33



POT À ADDITION / BILL POT

Acier galvanisé avec anses.  
Galvanised steel with handles.

Ø mm	H mm	Cdt	U.V.	Code	Prix HT
80	70	5	1	990646	14,75



PLATEAU À ADDITION / BILL PRESENTER

Acier inoxydable avec patte pour maintenir l'addition.  
Stainless steel with tab to hold the bill.

L mm	l mm	U.V.	Code	Prix HT
170	110	6	069420	6,16



PLATEAU À ADDITION / BILL PRESENTER

Acier inoxydable.  
Stainless steel.

L mm	l mm	U.V.	Code	Prix HT
170	120	1	062198	8,74



Securif<sup>®</sup>

LUXE PORTE ADDITION

Couverture en cuir écologique. Support en bois. Fermeture élastique.  
Ecological leather cover. Wooden holder. Elasticated fastening.

L mm	l mm	U.V.	Code	Prix HT
179	100	1	012406	25,49



COUPELLE À MONNAIE / CHANGE PLATE

Polypropylène monobloc incassable. Avec clip. Mention "Merci" multi langues.  
Unbreakable monobloc polypropylene. With clip. Wording "Thank you" multi-lingual.

Type	Ø mm	U.V.	Code	Prix HT
noir / black	115	10	020410	2,41
bordeaux / burgundy	115	10	020414	2,41
turquoise / turquoise	115	10	020411	2,41

## ACCESSOIRES DIVERS

### MISCELLANEOUS ACCESSORIES



#### PRESSE À CANARD / DUCK PRESS

Grande tradition culinaire. Ne pas utiliser en contact direct avec les aliments. Dimensions du trou utile (milieu) : ø 107 mm et H 80mm.

Great culinary tradition. Do not use in direct contact with food. Clear hole (centre) dimensions: ø 107 mm and H 80 mm.

C cl	L mm	H mm	U.V.	Code	Prix HT
65	222	380	1	612205	2386,00



#### RAMASSE-MIETTES / CRUMB COLLECTOR

Acier inoxydable et manche plastique noir.

L mm	U.V.	Code	Prix HT
140	1	061607	7,99



#### RAMASSE-MIETTES / CRUMB COLLECTOR

Acier inoxydable. Lot de 6.

L mm	U.V.	Code	Prix HT
152	1	661291	20,63



#### PINCE-NAPPE / TABLECLOTH CLIP

Acier inoxydable. Diamètre d'ouverture 12mm.

L mm	H mm	Cdt	U.V.	Code	Prix HT
46	65	4	1	061631	16,58

## PLATEAUX À FRUITS DE MER ET SUPPORTS

### SEAFOOD PLATTERS AND STANDS



#### PLATEAU À FRUITS DE MER / SEAFOOD PLATTER

Aluminium.

C cl	Ø mm	H mm	U.V.	Code	Prix HT
200	300	40	1	532330	26,25
300	350	40	1	532335	29,45
480	400	50	1	532340	41,95
950	500	60	1	532350	54,20



#### SUPPORT PLATEAU FRUITS DE MER / SEAFOOD PLATTER STAND

4 branches.

Type	Ø mm	H mm	U.V.	Code	Prix HT
chromé / chrome	245	190	1	613302	17,10
inox / stainless steel	210	180	1	718518	18,50



#### PLATEAU À FRUITS DE MER / SEAFOOD PLATTER

Acier inoxydable.

Ø mm	H mm	U.V.	Code	Prix HT
300	40	1	713730	23,25
350	40	1	713735	24,10
400	50	1	713740	27,40
450	50	1	713745	31,15
500	60	1	713750	41,60



**CRACKY CASSE-HOMARD**

Fonte d'aluminium. Recouverte d'un revêtement spécialement conçu pour le lave-vaisselle.  
Cast aluminium. Covered with a specially designed coating for dishwashers.

L mm	L mm	U.V.	Code	Prix HT
144	65	1	661201	14,48



**CASSE-HOMARD&NOIX / LOBSTER & NUT CRACKER**

Acier chromé. Réversible.  
Chrome steel. Reversible.

L mm	U.V.	Code	Prix HT
160	1	062105	7,59



**FOURCHETTE À HÛÎTRE / OYSTER FORK**

Acier inoxydable.  
Stainless steel.

L mm	U.V.	Code	Prix HT
123	12	062155	1,07



**CASSE-HOMARD&NOIX / LOBSTER & NUT CRACKER**

Fonte d'aluminium. Recouverte d'un revêtement spécialement conçu pour le lave-vaisselle.  
Cast aluminium. Covered with a specially designed coating for dishwashers.

L mm	U.V.	Code	Prix HT
150	1	062095	8,54

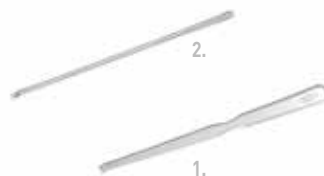

**CURETTE À HOMARD / LOBSTER SCRAPER**

Acier inoxydable.  
Stainless steel.

Type	L mm	U.V.	Code	Prix HT
1 premium / premium	195	12	062120	1,40
2 éco / eco	190	12	062130	0,75



**PIQUE-BIGORNEAU / WINKLE PIN**

Acier inoxydable. Coloris assortis : vert foncé, jaune, rouge, bleu.  
Stainless steel. Assorted colours : green, yellow, red, blue.

L mm	U.V.	Code	Prix HT
75	12	062140	0,51



**PIQUE-BIGORNEAU / WINKLE PIN**

Acier inoxydable. Lot de 500.  
Stainless steel. Pack of 500.

L mm	U.V.	Code	Prix HT
78	1	970037	32,17

## FONDUES ET RACLETTES

### FONDUE POTS AND RACLETTE GRILLS



#### SERVICE À FONDUE / FONDUE SET

Fonte émaillée. Matériau recyclé et recyclable. Vendu avec 6 fourchettes couleurs assorties, une collerette anti-éclaboussure et un brûleur. Dimensions du poêlon : H 130 mm, Diamètre : 175 mm.

Enamelled cast iron. Recycled and recyclable material. Sold with 6 assorted-colour forks, a splash guard, and a burner. Pan dimensions: H 130 mm, Diameter: 175 mm.

C cl	Ø mm	H mm	U.V.	Code	Prix HT
140	230	210	1	070971	159,90



#### FOUR À RACLETTE / RACLETTE OVEN

Four traditionnel 1/2 fromage (6 à 8 personnes). Boîtier de chauffe horizontal réglable en hauteur par crémaillère. Porte-fromage inclinable. Démontage rapide. Cordon : 2,5 m, Puissance : 900 W.

Conventional oven 1/2 cheese (6-8 people). Horizontal heating box height-adjustable by rack. Tilting cheese rack. Easy to disassemble. Cord: 2.5 m, Power: 900 W.

L mm	l mm	H mm	U.V.	Code	Prix HT
530	265	400	1	120661	240,00



#### RECHAUD À GAZ PORTABLE / MOBILE GAS BURNER

Allumage piezzo automatique. Facile à transporter, valise de transport incluse. Puissance réglable. Structure en acier inox. Conforme à la nouvelle norme EN 14476/2020. Compact et léger. Consommation : 160 g/h. Réchaud nomade pour le maintien en température. Cartouche non fournie.

Automatic piezo ignition. Easy to transport, comes with transport case. Adjustable power. STAINLESS STEEL STRUCTURE. Compliant with the new standard EN 14476/2020. Compact and lightweight. Consumption: 160 g/h. Nomad burner for keeping food warm. CARTRIDGE NOT INCLUDED.

Type	C cl	L mm	l mm	Ø mm	H mm	U.V.	Code	Prix HT
réchaud / burner		350	270		110	1	061685	60,95
cartouche / cartridge	39	200	67	67	200	1	662303	6,90



#### CHAUFFE-PLAT / PLATE WARMER

Acier inoxydable. 2 pièces: support et brûleur mixte (alcool-pâte combustible).  
Stainless steel. 2 parts: support and mixed burner (alcohol-fuel paste).

Type	Ø mm	H mm	U.V.	Code	Prix HT
mini réchaud / mini-gas burner	160	95	1	061665	43,55
brûleur / burner	95	45	1	061670	17,13



#### FOURCHETTE À FONDUE / FONDUE FORK

Manche ABS.  
ABS handle.

Type	L mm	U.V.	Code	Prix HT
2 dents / 2 teeth	300	12	061710	3,63
3 dents / 3 teeth	300	12	061715	3,59



#### PÂTE COMBUSTIBLE / FUEL PASTE

Lot de 3 barquettes d'alcool géliifié.  
Pack of 3 gelled alcohol packets.

L mm	l mm	H mm	U.V.	Code	Prix HT
89	89	26	1	662101	4,05





---

## ACCUEIL ET AFFICHAGE *HOSTESS STATION AND MENU DISPLAY*

---

Inform, certes... mais pas seulement. La présentation de votre menu devient un élément de décoration et de "tentation" créateur d'ambiance. A côté des classiques protège-menus, le choix se porte vers les ardoises et autres tableaux. Ici aussi, vos convives souhaitent voir du nouveau.

*Inform, yes... but not just that. Your menu's presentation becomes a decorative element and a "temptation" creating ambiance; slates and other types of boards are increasingly popular alongside conventional menu folders. Again, your guests want to see something that is out of the ordinary.*



**IN SITU**



## RUSTIK

Cadre en acajou avec toit en zinc 4 vues avec serrure à accrocher au mur ou à monter sur pied. Vitrine en PVC. 4 vues de format A4 (21x29,7 cm). Pas de panneau pour la présentation des menus : utiliser de la colle basique non forte. S'utilise sur secteur grâce au câble de 5 mètres (inclus) ou avec batterie (non incluse). Lumière LED blanche. Résistant aux intempéries. Socle et pied inclus. Roulettes non incluses.

Wall-mounted or free-standing mahogany frame with zinc roof 4 pages with lock. PVC front panel. 4 A4 pages (21x29,7 cm). No panel to present menus: use non-strong basic glue. Can be used with mains electricity thanks to the 5 metre cable (included) or with batteries (not included). White LED light. Weather resistant. Comes with base and stand. Castors not included.

Type	L mm	l mm	H mm	U.V.	Code	Prix HT
1 porte-menu / menu holder		530	1750	1	012610	424,20
2 batterie / battery	165	75	10	1	012607	171,70
3 roues / wheels	295	185		1	012601	46,54



## BLACK STAR

Acier inoxydable BLACK STAR 4 vues à accrocher au mur ou à monter sur pied horizontalement ou verticalement. Vitrine en verre trempé. 4 vues de format A4 (21x29,7 cm). Panneau magnétique avec aimants inclus. S'utilise sur secteur grâce au câble de 5 mètres (inclus) ou avec batterie (non incluse). Boutons marche/arrêt. Socle, pied, serrure et 2 clés incluses. Roulettes non incluses.

Stainless steel BLACK STAR 4 pages to hang on a wall or assemble on a stand horizontally or vertically. Tempered glass front panel. 4 A4 pages (21x29,7 cm). Magnetic sign with magnets included. Can be used with mains electricity thanks to the 5 metre cable (included) or with batteries (not included). On/off buttons. Base, stand, lock, and 2 keys included. Castors not included.

Type	L mm	l mm	H mm	U.V.	Code	Prix HT
1 porte-menu / menu holder		500	1440	1	012608	903,95
2 batterie / battery	165	75	10	1	012607	171,70
3 roues / wheels	295	185		1	012601	46,54



**DELUXE**

Cadre bois vernis. Joints renforcés. Composant acier inoxydable. Résistant aux intempéries et au vent jusqu'à 40 km/h.  
Varnished wood frame. Reinforced seals. Stainless steel component. Weather and wind-resistant up to 40 kph.

L mm	H mm	U.V.	Code	Prix HT
755	1430	1	012105	195,94



**WOODY**

Cadre en pin vernis. Joints renforcés. Composant en acier inoxydable. Résistant aux intempéries.  
Varnished pine frame. Reinforced seals. Stainless steel component. Weather resistant.

Type	L mm	H mm	U.V.	Code	Prix HT
noir / black	565	890	1	012103	114,13
teck / teak	565	890	1	012101	114,13
noir / black	715	1295	1	012102	182,81
teck / teak	715	1295	1	012100	182,81



**LUXE**

Panneau-trottoir en bois dur avec une finition en hêtre laqué idéal pour les restaurants, les cafés, les bars, les bistros, etc.. Spécialement prévu pour un usage en extérieur grâce à sa triple couche de vernis de protection. Résistant aux UV et aux intempéries jusqu'à 40km/h. Facile à nettoyer. A utiliser avec les feutres-craies Securit et l'éponge rénovatrice Securit.  
Hardwood sidewalk panel with lacquered rubberwood finish ideal for restaurants, cafes, bars, bistros, etc.. Specially designed for outdoor use thanks to its triple layer of protective varnish. UV-resistant and weather resistant up to 40 kph. Easy to clean. To be used with Securit chalk pens and Securit renovating sponges.

L mm	H mm	U.V.	Code	Prix HT
705	1350	1	012106	242,40

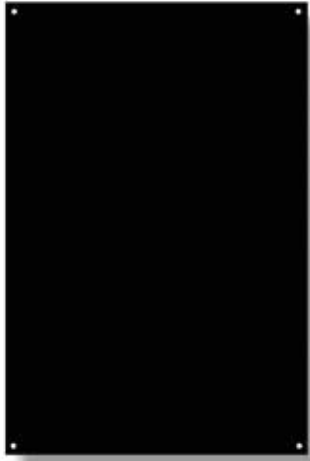

**TABLEAU NOIR/BLACKBOARD**

Forex, PVC expansé teinté dans la masse. Perforation à chaque angle. Utilisation avec craie et feutre craie.  
Forex, expanded bulk-dyed PVC. Hole at each angle. Use with chalk and chalk pen.

L mm	l mm	U.V.	Code	Prix HT
600	400	1	010302	13,83



**PANNEAU ARDOISE/CHALKBOARD SIGN**

Forex, PVC expansé teinté dans la masse. Rigide. Avec poignée de transport. Utilisation avec craie et feutre craie.  
Forex, expanded bulk-dyed PVC. Rigid. With transport handle. Use with chalk and chalk pen.

L mm	l mm	U.V.	Code	Prix HT
780	585	1	010021	52,33



**ARDOISE MURALE LONGUE / LONG WALL CHALKBOARD**

Bois finition laquée. Kit d'accroches murales inclus.  
Lacquered finish wood. Wall mounting kit included.

Type	L mm	l mm	U.V.	Code	Prix HT
foncé / dark	1200	560	1	012208	129,28
foncé / dark	1500	560	1	012210	116,15
clair / light	1500	560	1	012214	116,15



**WOODY**

Bois résistant laqué. Feutre craie blanc et kit de montage inclus.  
Lacquered durable wood. White chalk pen and assembly kit included.

Type	L mm	l mm	U.V.	Code	Prix HT
teck / teak	600	400	1	012200	24,88
noir / black	600	400	1	012204	24,88
teck / teak	800	600	1	012202	41,31
noir / black	800	600	1	012206	41,31

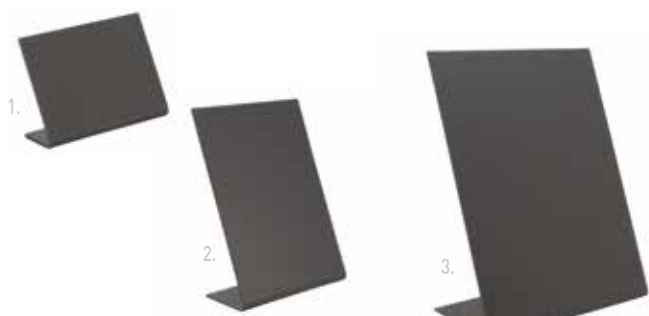

**ARDOISE EN FORME DE L / L SHAPED CHALKBOARD**

Acrylique finition mat recto et brillant verso.  
Acrylic matt finish front and glossy back.

Type	L mm	l mm	H mm	Cdt	U.V.	Code	Prix HT
1 format A8 / A8 format	74	35	52	5	1	012304	14,04
2 format A6 / A6 format	105	50	148	3	1	012302	15,36
3 format A5 / A5 format	148	90	210	3	1	012300	18,37



**ARDOISE AVEC SUPPORT / SLATE WITH STAND**

Base bois vernis waterproof. Double face flexible et amovible.  
Watertight varnished wood base. Flexible and removable double side.

Type	L mm	H mm	U.V.	Code	Prix HT
teck / teak	60	200	1	012315	22,55
noir / black	60	200	1	012314	22,55
teck / teak	70	280	1	012317	27,96
noir / black	70	280	1	012316	27,96



**MINI TRIPOD ARDOISE DE TABLE / MINI TABLE CHALKBOARD WITH EASEL**

Bois finition laquée. Feutre craie inclus.  
Lacquered finish wood. Chalk pen included.

Type	L mm	l mm	H mm	U.V.	Code	Prix HT
hêtre / beechwood	235	150	240	1	012324	18,25



**ARDOISE DE TABLE / TABLE CHALKBOARD**

Bois vernis. Double face.  
Varnished wood. Double-sided.

Type	L mm	H mm	U.V.	Code	Prix HT
petit modèle / small	210	450	1	012312	40,64
grand modèle / large	350	530	1	012310	51,63



**CHEVALET / DISPLAY STAND**

Hêtre. Fente 2 mm d'épaisseur.  
Beechwood. 2 mm thick slot.

L mm	l mm	H mm	U.V.	Code	Prix HT
90	53	18	12	019006	5,85



**CHEVALET DE TABLE / TABLE SIGN**

PVC. Utilisation avec feutre craie.  
PVC. Use with chalk pens.

Type	L mm	H mm	U.V.	Code	Prix HT
neutre / neutral	70	50	10	010375	1,97
réservé / reserved	70	50	10	010376	1,97



**Securit®**

**PORTE AFFICHE TRANSPARENT / CLEAR LABEL HOLDER**

Acrylique transparent.  
Acrylic clear.

Type	L mm	H mm	U.V.	Code	Prix HT
1 format A6 / A6 format	105	148	1	012306	6,72
2 format A5 / A5 format	150	210	1	012308	9,42
3 format A4 / A4 format	210	297	6	200318	10,72



**CHEVALET / DISPLAY STAND**

Acier inoxydable. Vendu seul.  
Stainless steel. Sold separately.

L mm	l mm	H mm	U.V.	Code	Prix HT
78	80	20	12	050296	5,76



1.



2.



3.



4.



5.



IN SITU

**PORTE-MENU PINCE**

Contreplaqué de noyer. Avec pince.  
Walnut plywood. With clip.

Type	L mm	l mm	U.V.	Code	Prix HT
1 format A5 bois / A5 format wood	250	170	1	010333	11,89
2 format demi A4-bois / half A4 format-wood	345	140	1	010332	11,83
3 format A4 bois / A4 format wood	345	230	1	010331	16,20
4 format A4 bois clair / A4 format blond wood	345	230	1	010336	16,20
5 format A4 bois vert / A4 format wood green	345	230	1	010334	16,20



**Securif®**

**CLASSIC**

Simili cuir et métal. 4 inserts fixes. Présente 8 pages.  
Imitation leather and metal. 4 fixed inserts. Has 8 pages.

L mm	l mm	U.V.	Code	Prix HT
320	220	1	012420	10,67





### CRYSTAL

Plastique et métal. Double face transparent. Anti-reflet. Lot de 3.  
Plastic and metal. Clear double side. Anti-reflection. Pack of 3.

Type	L mm	l mm	U.V.	Code	Prix HT
4 pages / 4 pages	375	270	1	012424	18,81
6 pages / 6 pages	380	260	1	012426	27,08

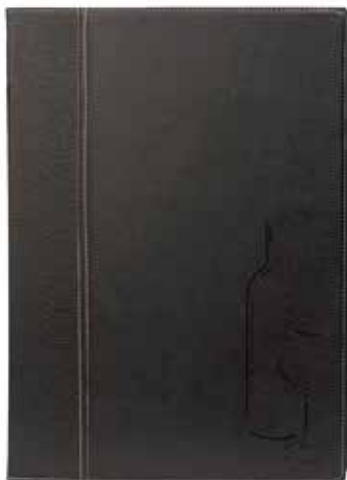

### TRENDY CARTE DES VINS

Similicuir avec silhouette d'une bouteille et d'un verre de vin. Bord cousus. 1 double inserts inclus. Présente 4 pages A4.  
Imitation leather with silhouette of bottle and wine glass. Sewn edge. 1 double insert included. Has 4 A4 pages.

L mm	l mm	U.V.	Code	Prix HT
340	250	1	012412	20,28



### TRENDY

Similicuir avec inscription menu en relief. Bord cousus. 1 double insert inclus. Présente 4 pages A4.  
Imitation leather with embossed menu lettering. Sewn edge. 1 double insert included. Has 4 A4 pages.

L mm	l mm	U.V.	Code	Prix HT
340	250	1	012408	20,28



### RIO

Plastique flexible avec élastique. "Menu" en acier inoxydable intégré. 1 double insert inclus. Présente 4 pages A4.  
Flexible plastic with elastic. Stainless steel "Menu" integrated. 1 double insert included. Has 4 A4 pages.

L mm	l mm	U.V.	Code	Prix HT
340	250	1	012414	17,05



### INSERTS / INSERTS

Lot de 10 inserts. Présente 20 pages A4. Convient pour les gammes de protège-menus TRENDY et RIO.  
Pack of 10 inserts. Presents 20 pages A4. Suitable for the TRENDY and RIO menu cover lines.

L mm	l mm	U.V.	Code	Prix HT
297	210	1	012400	35,61

Feutre craie à encre liquide. Ne coule pas. Ne décolore pas. Résiste à la pluie fine.  
A utiliser sur toutes surfaces non poreuses : ardoise, verre, métal, plastique.  
Chalk pen with liquid ink. Does not run. Does not discolour. Light rain resistant. For use on all non-porous surfaces: slate, glass, metal, plastic.

**FEUTRE CRAIE / CHALK PEN**

Type	L mm	Ø mm	U.V.	Code	Prix HT
blanc / white	145	18	1	012000	4,17
bleu / blue	145	18	1	012001	3,91
rouge / red	145	18	1	012003	3,91
jaune / yellow	145	18	1	012005	3,91
rose / pink	145	18	1	012002	3,91



**4 FEUTRES CRAIE BLANCS / 4 CHALK PENS WHITE**

L mm	Ø mm	U.V.	Code	Prix HT
140	20	1	012015	18,95



**4 FEUTRES CRAIE COULEURS / 4 CHALK PENS COLORS**

L mm	Ø mm	U.V.	Code	Prix HT
140	20	1	012016	18,95



**FEUTRE CRAIE BLANC / CHALK PEN WHITE**

L mm	Ø mm	U.V.	Code	Prix HT
155	28	1	012010	9,87



**7 FEUTRES CRAIE BLANCS / 7 CHALK PENS WHITE**

L mm	Ø mm	U.V.	Code	Prix HT
230	15	1	012013	21,14



**7 FEUTRES CRAIE COULEURS / 7 CHALK PENS COLORS**

L mm	Ø mm	U.V.	Code	Prix HT
230	15	1	012014	21,14



**2 FEUTRES CRAIE BLANCS WATERPROOF / 2 WATERPROOF MARKER PEN WHITE**

L mm	Ø mm	U.V.	Code	Prix HT
225	20	1	012019	9,38



**EPONGE ARDOISE / CHALKBOARD SPONGE**

Lot de 2 éponges. Très résistantes et souples d'utilisation. Taille optimale pour une bonne prise en main. Optimise la rénovation de tous vos supports ardoises. Convient parfaitement à toutes sortes de feutres craies sur toutes sortes d'ardoises.  
Pack of 2 sponges. Very durable and flexible to use. Optimum size for easy use. Optimises the renovation of all your chalkboards. Suitable for all kinds of chalk pens on all kinds of chalkboard.

L mm	l mm	H mm	U.V.	Code	Prix HT
103	58	24	1	012021	4,09

**SPRAY NETTOYANT / CLEANING SPRAY**

Pour feutres craie et feutres waterproof.  
For chalk pens and waterproof marker pens.



L mm	l mm	U.V.	Code	Prix HT
270	87	1	012020	13,54

**PRODUITS D'ACCUEIL**

ACCESSORY RESTAURANT EQUIPMENT

**CHAISES SPÉCIALES**

SPECIAL CHAIRS



**CHAISE BÉBÉ / HIGH CHAIR**

Hévéa. Sangles de sécurité. Empilable. Conforme à la réglementation EN 14988-1 & 2. Livrée en kit. Dimensions base assise : largeur 240cm, profondeur 330cm. Hauteur en dessous de l'assise : 50,5 cm. Hauteur totale (avec dossier) : 69 cm.

Hévéa. Safety straps. Stackable. Compliant with regulation EN 14988-1 & 2. Comes in kit form. Seat base dimensions: width 240 cm, depth 330 cm. Height under the seat: 50,5 cm. Total height (with backrest): 69 cm.

Type	L mm	H mm	U.V.	Code	Prix HT
bois clair / blond wood	450	690	1	019022	122,00
bois foncé / dark wood	450	690	1	402583	150,69



**CALES TABLE / TABLE WEDGES**

En plastique rainuré permettant d'emboîter jusqu'à 3 calles. Lot de 30. Grooved plastic for fitting up to 3 wedges. Pack of 30.

L mm	l mm	Ep	U.V.	Code	Prix HT
55	35	6,2	1	069502	19,45

**PRODUITS D'ACCUEIL**

ACCESSORY RESTAURANT EQUIPMENT

**LE VESTIAIRE**

CLOAKROOM



**CINTRE ANTI-VOL / ANTI-THEFT HANGER**

Plastique. Jupe antivol. Plastic. Anti-theft skirt.

Type	L mm	Ø mm	U.V.	Code	Prix HT
simple / single	430		10	019017	1,63
pincés jupes / clips for skirts	430		10	019020	2,36
anneau / ring		36	10	019018	0,76

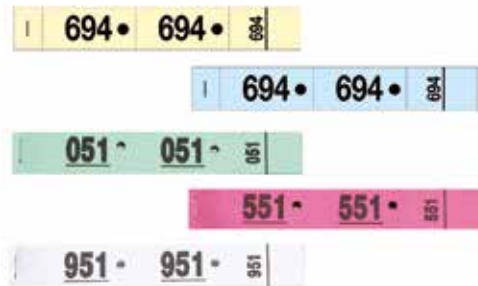

**TICKETS VESTIAIRE / CLOAKROOM TICKETS**

Papier cartonné avec trou. 3 volets détachables. Carnet de 50 tickets. Cardboard with hole. 3 removable flaps. Book of 50 tickets.

Type	L mm	l mm	U.V.	Code	Prix HT
jaune / yellow	200	30	50	010463	5,10
bleu / blue	200	30	50	010464	5,10
vert / green	200	30	50	010467	5,10
rose / pink	200	30	50	010469	5,10
blanc / white	200	30	50	010465	5,10



**SONETTE DE COMPTOIR / COUNTER BELL**

Acier chromé et socle bois. Chrome steel and wood base.

Ø mm	H mm	U.V.	Code	Prix HT
92	68	1	010570	19,90

## PRODUITS D'ACCUEIL

ACCESSORY RESTAURANT EQUIPMENT

## POTEAUX DE GUIDAGE

POSTS FOR POST AND ROPE BARRIERS



### Securit

#### POTEAU D'ACCUEIL DORÉ / GOLDEN POSTS FOR POST AND ROPE BARRIERS

Acier inoxydable. Protection anti-rayures sur socle.  
Stainless steel. Anti-scratch protection on base.

Type	L mm	Ø mm	H mm	U.V.	Code	Prix HT
poteau / post		310	970	1	012706	112,11
corde velours rouge / red velvet rope	1500			1	012714	46,15
corde tressée noire / black braided rope	1500			1	012710	46,13



### Securit

#### POTEAU D'ACCUEIL ARGENTÉ / SILVER POSTS FOR POST AND ROPE BARRIERS

Acier inoxydable. Protection anti-rayures sur socle.  
Stainless steel. Anti-scratch protection on base.

Type	L mm	Ø mm	H mm	U.V.	Code	Prix HT
poteau / post		310	970	1	012704	120,19
corde velours rouge / red velvet rope	1500			1	012712	46,15
corde tressée noire / black braided rope	1500			1	012708	46,13



### Securit

#### POTEAU RUBAN RETRACTABLE / POST FOR RETRACTABLE BARRIERS

Poteau acier inoxydable brossé. Protection anti-rayures sur socle. Corde nylon 210 cm. Pied et socle inclus.  
Brushed stainless steel post. Anti-scratch protection on base. Nylon string 210 cm. Comes with stand and base.



Type	Ø mm	H mm	U.V.	Code	Prix HT
rouge / red	310	1010	1	012700	139,38
gris / grey	310	1010	1	012702	139,38

## PRODUITS D'ACCUEIL

ACCESSORY RESTAURANT EQUIPMENT

## CENDRIERS

ASHTRAYS



#### ANTI-VENT / WINDPROOF

Mélamine. Spécial terrasse. 4 encoches. 2 pièces amovibles. A remplir d'eau pour une sécurité totale.

Melamine. Special terrace. 4 notches. 2 removable parts. Fill with water for total safety.



Ø mm	H mm	U.V.	Code	Prix HT
105	47	3	032652	5,61



#### CENDRIER INOX / STAINLESS STEEL ASHTRAY

Acier inoxydable finition brossée. 3 encoches.  
Brushed stainless steel finish. 3 notches.



Ø mm	H mm	U.V.	Code	Prix HT
80	30	4	032651	3,69



#### TRANSPARENT / CLEAR

Verre sodocalcique. 4 encoches.  
Soda-lime glass. 4 notches.



Type	Ø mm	H mm	U.V.	Code	Prix HT
à l'unité / unit	107	40	24	532667	2,36
lot de 12 / pack of 12	85	40	1	991371	27,33

#### ANTI-VENT / WINDPROOF

Acier inoxydable. Spécial terrasse. A remplir d'eau pour une sécurité totale. 4 encoches.

Stainless steel. Special terrace. Fill with water for total safety. 4 notches.



Ø mm	H mm	U.V.	Code	Prix HT
110	72	1	032653	9,95

#### CENDRIER CORBEILLE / ASHTRAY/BIN

Acier avec peinture Epoxy. Cendrier anti-feu en aluminium (matière lisse très facile à nettoyer). 1kg de sable inclus. Intérieur amovible. Contenance 17 L.

Steel with Epoxy paint. Aluminium fireproof ashtray (smooth material very easy to clean). 1 kg sand included. Removable interior. Capacity 17 L.



Ø mm	H mm	U.V.	Code	Prix HT
243	665	1	010428	106,90



---

# LE BUFFET

## *BUFFET*

---

Sur un buffet, la variété et la qualité des plats présentés ne suffisent plus. Il faut savoir les mettre en scène. Un buffet harmonieux et créatif séduira une clientèle lassée des formules classiques et banalisées. Un buffet original donnera immanquablement à vos clients l'envie de revenir chez vous.

*The variety and quality of dishes presented on the buffet are not enough. They need to be staged. A harmonious and creative buffet will charm customers tired of conventional and commonplace presentations. An original buffet will inevitably make your customers want to come back.*



IN SITU

Inspiration / <i>Inspiration</i>	286
Conservation au chaud et froid / <i>Temperature controlled storage</i>	288
Supports pour buffet / <i>Food display tables and stands</i>	297
Corbeilles et cagettes / <i>Baskets and crates</i>	299
Contenants de présentation / <i>Food display containers</i>	303
Plateaux et accessoires / <i>Trays and accessories</i>	313
Ustensiles de service / <i>Serving utensils</i>	318
Pain / <i>Bread</i>	324
Thé et café / <i>Tea and coffee</i>	327
Céréales / <i>Cereals</i>	331
Jus de fruits / <i>Fruit juice</i>	332



### SÉLÈNE

Grès. Email réactif. Le décor peut varier d'une assiette à l'autre. Ne pas faire subir de choc thermique important.  
Stoneware. Reactive enamel. Decoration can vary from one plate to another. Avoid extreme temperature changes.

Ø mm	H mm	U.V.	Code	Prix HT
300	80	4	054295	10,86



### COROLLE

Métal laqué. Corbeille profonde et élégante qui permet de valoriser les fruits sur un buffet par exemple. Pieds antidérapants.  
Coated metal. This deep, elegant basket will showcase fruit beautifully on a buffet unit, for example. Non-slip feet.

Ø mm	H mm	U.V.	Code	Prix HT
250	145	1	063051	18,88

NEW



### CORBEILLE À BAGUETTES / BAGUETTE BASKET

Métal laqué.  
Coated metal.

Ø mm	H mm	U.V.	Code	Prix HT
225	280	1	063053	36,36



### ELIXIR

Verre sodocalcique.  
Soda-lime glass.

C cl	Ø mm	H mm	U.V.	Code	Prix HT
22	67	65	6	531521	1,76



## NERO

Mélatamine. Les striures concentriques à l'intérieur et le contraste avec une finition lisse à l'extérieur donnent une touche d'élégance supplémentaire au saladier. Ce saladier mettra en valeur toutes les compositions sucrées et salées sur un buffet.

Melamine. The concentric ribbed interior contrasting with the smooth finish on the outside brings an extra touch of elegance to the salad bowl. This salad bowl will showcase both sweet and savoury food on a buffet line.

C cl	L mm	l mm	H mm	U.V.	Code	Prix HT
350	250	250	110	1	060766	32,70



## BONBONNIÈRES / SWEET JARS

Verre sodocalcique.  
Soda-lime glass.

C cl	Ø mm	H mm	U.V.	Code	Prix HT
260	168	201	6	069664	11,77
600	168	355	6	069666	14,46

## YPSILON CARAFE

Cristalline. Vendue avec bouchon liège.  
Crystalline. Sold with cork.



C cl	Ø mm	H mm	U.V.	Code	Prix HT
107,5	104	255	6	532571	11,65

NEW



## PANIER À OEUFS / EGG BASKET

Structure en métal. La coque en polystyrène expansé assure une isolation thermique parfaite. Les oeufs sont maintenus au chaud pendant longtemps. Peut contenir environ 35 oeufs. Insert en tissu lavable inclus.

Metal structure. Expanded polystyrene shell for perfect thermal insulation. Eggs are kept warm for a long time. Can hold around 35 eggs. Washable fabric insert included.



L mm	l mm	H mm	U.V.	Code	Prix HT
230	230	31	1	063052	40,40



**PLAQUE DE DÉCOUPE CHAUFFANTE / HEATED CARVING TRAY**

Maintien au chaud par pose directe sur plaque aluminium. Conforme à la législation en vigueur sur le maintien au chaud (+63° C). Thermostat pré-réglé. Complément de chauffe par lampe infrarouge. Base en acier inoxydable avec embouti monobloc. Interrupteur marche / arrêt. Câble de branchement de 200 cm. Plaque de découpe amovible traitée anodisation dure avec embouti de rétention des jus. Nos plaques sont conformes aux normes NF EN 60335-1, NF EN 60335-2-12 et NF EN 55014-1.

*Keeps food warm by direct placing on the aluminium tray. Compliant with current legislation on keeping food warm (63°C). Pre-set thermostat. Additional heating by infrared lamp. Stainless steel base with monobloc well. On/off switch. Connection cable 200 cm. Removable carving tray treated with hard anodisation and with juice well. Our hotplates comply with standards NF EN 60335-1, NF EN 60335-2-12, and NF EN 55014-1.*

Type	L mm	l mm	H mm	Watts	Volts	Hz	U.V.	Code	Prix HT
plaque de découpe standard / standard carving tray	590	415	470	1100	230	50-60	1	870851	1734,60
plaque de découpe à picots / spiked carving tray	590	415	470	1100	230	50-60	1	870861	1822,80
plaque standard seule / standard tray, alone	536	330	11				1	870855	109,20
plaque à picots seule / spiked tray, alone	536	330	25				1	870857	204,12



**PLAQUE CHAUFFANTE / HOTPLATE**

Maintien au chaud par contact vitrocéramique. Conforme à la législation en vigueur sur le maintien au chaud (+63° C). Thermostat pré-réglé. Voyant lumineux de fonctionnement. Base en acier inoxydable avec embouti monobloc. Câble de branchement de 200 cm. Interrupteur marche/arrêt. Nos plaques sont conformes aux normes NF EN 60335-1, NF EN 60335-2-12 et NF EN 55014-1.

*Keeps food warm by contact with the ceramic glass. Compliant with current legislation on keeping food warm (63°C). Pre-set thermostat. Operation indicator light. Stainless steel base with monobloc well. Connection cable 200 cm. On/off switch. Our hotplates comply with standards NF EN 60335-1, NF EN 60335-2-12, and NF EN 55014-1.*

L mm	l mm	H mm	Watts	Volts	Hz	U.V.	Code	Prix HT
600	400	52	385	230	50-60	1	870840	819,00
600	600	52	645	230	50-60	1	870860	898,80



**LAMPE CHAUFFANTE AMOVIBLE INFRA-ROUGE / REMOVABLE INFRARED HEAT LAMP**

S'adapte à toutes les plaques de maintien chaud des plaques "Satine" et plaques inox afin d'assurer un complément de chauffe par le dessus. Interrupteur marche/arrêt. Cordon de 150 cm.  
Fits on all "Satine" hot plates and stainless steel hot plates to ensure additional heating from above. On/off switch. Cord 150 cm.

L mm	l mm	H mm	Watts	Volts	Hz	U.V.	Code	Prix HT
555	349	500	600	230	50-60	1	870990	670,32



**PLAQUE FROIDE / COOL PLATE**

Plan de pose amovible en verre trempé. Conforme à la législation en vigueur sur le maintien au froid. Présentation possible directement sur la plaque en verre ou sur plats de service. Livrée avec plaque eutectique GN1/1 (-10°C) et système de centrage de la plaque eutectique. Facile à nettoyer.  
Removable tempered glass serving worktop. Compliant with current legislation on keeping food cold. Presentation possible directly on the glass plate or on serving trays. Comes with eutectic plate GN 1/1 (-10°C) and eutectic plate centring system. Easy to clean.

Type	L mm	l mm	H mm	U.V.	Code	Prix HT
sans couvercle / without lid	600	400	65	1	870820	782,04
avec couvercle / with lid	600	400	255	1	870830	991,20



**COUVERCLE ROLL TOP / ROLL TOP LID**

Accessoire pour ligne de buffet Satine.  
Accessory for the Satine buffet line.

L mm	l mm	H mm	U.V.	Code	Prix HT
540	335	190	1	870731	200,76



**SUPPORT BACS À SAUCE / SAUCE CONTAINER STAND**

Accessoire pour plaque de découpe chauffante Satine. Livré avec 2 bacs inox GN1/9.  
Accessory for Satin heated carving station. Comes with 2 stainless steel containers GN 1/9.

L mm	l mm	H mm	U.V.	Code	Prix HT
415	150	86	1	870870	159,60



**SUPPORT BACS À USTENSILES / UTENSILS CONTAINER STAND**

Accessoire plaque de découpe chauffante Satine. Livré avec 1 plaque ardoise.  
Accessory for Satin heated carving station. Comes with 1 slate.

L mm	l mm	H mm	U.V.	Code	Prix HT
415	150	86	1	870872	153,72



**PLAQUE CHAUFFANTE / HOTPLATE**

Facilité de nettoyage. Format GN 1/1 pour utilisation de tous types de vaisselle gastronomique. Livrée sans la base. A commander séparément. Câble de branchement de 200 cm.  
Easy to clean. Format GN 1/1 to use all types of gastronorm dishware. Comes without the base. To order separately. Connection cable 200 cm.

Type	L mm	l mm	H mm	Watts	Volts	Hz	U.V.	Code	Prix HT
verre trempé / tempered glass	545	345	65	330	230	50-60	1	875001	378,00
inox / stainless steel	545	345	65	330	230	50-60	1	875002	346,08



**BASE COMMUNE EMPILABLE / STACKABLE COMMON BASE**

Adaptabilité des différents dessus fonctionnels sur une même base pour une grande souplesse de présentation de buffets sur une journée (petit déjeuner, repas, goûters, collations). Empilable pour le transport et le stockage. Poignées de préhension intégrées.

L mm	l mm	H mm	U.V.	Code	Prix HT
620	350	150	1	875000	122,64



**PLAQUE EUTECTIQUE / EUTECTIC PLATE**

Accessoire pour ligne de buffet Modulo.  
Accessory for the Modulo buffet line.

L mm	l mm	H mm	U.V.	Code	Prix HT
480	280	28	1	826000	107,52



**PLAQUE FROIDE / COOL PLATE**

Dessus en verre trempé qui s'adapte sur la base Modulo (vendue séparément). Conforme à la législation en vigueur pour le maintien en température. Facilité de nettoyage. Format GN 1/1 pour utilisation de tous types de vaisselle gastronomique. Livrée avec 1 plaque eutectique [-12°C]. Livrée sans la base. A commander séparément.

Tempered glass top that fits on the Modulo base (sold separately). Compliant with current legislation on keeping food warm or cold. Easy to clean. Format GN 1/1 to use all types of gastronomic dishware. Comes with 1 eutectic plate [-12°C]. Comes without the base. To order separately.

L mm	l mm	H mm	U.V.	Code	Prix HT
545	345	60	1	875004	282,24



**PRÉSENTOIR À FROMAGES / PURE CHEESE DISPLAY STAND**

Type	Ø mm	H mm	U.V.	Code	Prix HT
plateau / tray	380	20	1	061877	16,77
cloche / food cover dome	380	200	1	403785	31,20



**WENGÉ VITRINE FROIDE / WENGE COLD DISPLAY CASE**

L'ensemble format GN 1/1 comprend un élément de base en wengé, un plateau en inox 18.10 et une plaque eutectique GN 1/1. Cloche vendue séparément.  
The GN 1/1 set includes a wenge base unit, an stainless steel 18.10 tray, and a GN 1/1 eutectic plate. Dome sold separately.

Type	L mm	l mm	H mm	U.V.	Code	Prix HT
base GN 1/1 / base GN 1/1	530	325	85	1	060300	385,00
couvercle / lid	530	325	190	1	060312	90,95
plaque eutectique / eutectic plate	410	210	25	1	060316	21,90



**PRÉSENTOIR RÉFRIGÉRÉ GN1/1 / REFRIGERATED DISPLAY CASE GN1/1**

Base ABS. Plateau acier inoxydable. Livré avec 2 plaques eutectiques. Couvercle roll-top (610428) vendu séparément.  
ABS base. Stainless steel tray. Comes with 2 eutectic plates. Roll top lid (610428) sold separately.

Type	L mm	l mm	H mm	U.V.	Code	Prix HT
présentoir / display stand	565	360	65	1	061776	166,10
cloche / food cover dome	530	325	170	1	610428	115,50
plaque eutectique / eutectic plate	250	190	25	1	403784	15,50



**VITRINE MULTI-FONCTIONS / MULTI-FUNCTION DISPLAY CABINET**

SAN. 2 demi-couvercles basculants. Double ouverture. Plateau blanc.  
SAN. 2 tilting half-lids. Double page spread. White tray.

L mm	l mm	H mm	U.V.	Code	Prix HT
450	300	210	1	140641	65,50



**PLAQUE CHAUFFANTE / HOTPLATE**

Dessus en acier inoxydable. Plaque de diffusion en aluminium à l'intérieur pour assurer une température homogène sur toute la surface supérieure en inox. Thermostat de régulation de 0°C à 100°C. Voyant d'indication de chauffe. Interrupteur marche/arrêt. Câble de branchement avec prise. Conforme à la législation en vigueur sur le maintien chaud (+63°C). Ces plaques sont conformes aux normes NF EN 60335-1, NF EN 60335-2-12 et NF EN 55014-1.

*Stainless steel top. Aluminium diffusion plate inside to ensure a homogeneous temperature over the entire stainless steel upper surface. Control thermostat between 0°C and 100°C. Heating indicator light. On/off switch. Connection cable with plug. Compliant with current legislation on keeping food warm (63°C). These hotplates comply with standards NF EN 60335-1, NF EN 60335-2-12, and NF EN 55014-1.*

L mm	l mm	H mm	Watts	Volts	Hz	U.V.	Code	Prix HT
600	400	90	500	230	50-60	1	870904	579,60
600	600	90	750	230	50-60	1	870906	831,60



**LAMPE CHAUFFANTE AMOVIBLE INFRA-ROUGE/REMOVABLE INFRARED HEAT LAMP**

S'adapte à toutes les plaques de maintien chaud des plaques "Satine" et plaques inox afin d'assurer un complément de chauffe par le dessus. Interrupteur marche/arrêt. Cordon de 150 cm.

*Fits on all "Satine" hot plates and stainless steel hot plates to ensure additional heating from above. On/off switch. Cord 150 cm.*

L mm	l mm	H mm	Poids g	Watts	Volts	Hz	U.V.	Code	Prix HT
555	349	500	6000	600	230	50-60	1	870990	670,32



**PLAQUE CHAUFFANTE EXTRA-BASSE / EXTRA-LOW HOTPLATE**

Dessus en aluminium anodisé. Chauffe par résistance sérigraphiée. Température de surface régulée à 90°C (limitateur de température intégré). Poignée de préhension sur partie inférieure. Coins arrondis sans soudure sur dessus. Câble de branchement de 200 cm avec cordon débrochant. Très basse et légère. Conforme à la législation en vigueur sur le maintien chaud (+63°C). Marquage CE. Ces plaques sont conformes aux normes NF EN 60335-1, NF EN 60335-2-12 et NF EN 55014-1.

*Anodised aluminium top. Heated by screen-printed heating elements. Surface temperature regulated at 90°C (integrated temperature limiter). Handgrip on the lower part. Rounded corners without welding on the top. Connection cable 200 cm with detachable cable. Very low and lightweight. Compliant with current legislation on keeping food warm (63°C). CE marking. These hotplates comply with standards NF EN 60335-1, NF EN 60335-2-12, and NF EN 55014-1.*

L mm	l mm	H mm	Watts	Volts	Hz	U.V.	Code	Prix HT
530	325	38	210	230	50-60	1	870801	284,76
600	400	42	330	230	50-60	1	870804	342,72



**AMPOULE BLANCHE INFRA-ROUGE/INFRARED WHITE LIGHT BULB**

Accessoire pour lampe chauffante. Culot E27.  
Accessory for heat lamps. Socket E27.

Ø mm	Watts	Hz	U.V.	Code	Prix HT
125	250	50	1	240816	21,70



**LAMPE CHAUFFANTE INFRA-ROUGE/REMOVABLE INFRARED HEAT LAMP**

Lampe en acier peint, montée sur fil spirale extensible. Mobile ajustable en hauteur = H. mini 500mm H. maxi 1800mm. Bouton marche/arrêt incorporé. Raccordement direct sur le réseau électrique, fourni sans prise. Ampoule vendue séparément. Article exclusivement réservé à l'usage professionnel.

*Painted steel lamp on an extendable coiled wire. With wheels height adjustable = min. H 500 mm max. H 1,800 mm. Built-in on/off button. Direct connection to the mains, supplied without plug. Light bulb sold separately. Item reserved for professional use.*

Type	Ø mm	Volts	Hz	U.V.	Code	Prix HT
cuire / copper	230	220-240	50	1	240813	149,00



**CHAFING DISH ÉCO À PÂTE COMBUSTIBLE / ECO FUEL PASTE  
CHAFING DISH**

Acier inoxydable. 2 brûleurs réglables à alcool gélifié. Livré avec bac GN 1/1 de profondeur 65mm. Piètement, cuve, bac et couvercle emboîtables.  
Stainless steel. 2 adjustable gelled alcohol burners. Comes with GN 1/1 container depth 65 mm. Interlocking base, bowl, container, and lid.

C cl	L mm	l mm	H mm	U.V.	Code	Prix HT
900	600	363	315	1	061679	124,90



**PÂTE COMBUSTIBLE/FUEL PASTE**

Type	Poids g	U.V.	Code	Prix HT
1 4 boîtes / 4 boxes	200	6	870104	10,45
2 bidon / container	4000	1	662104	42,40
3 bouteille 1 L / bottle 1 l	900	1	662103	12,95
4 pompe / pump		1	662109	9,95

**CHAFING DISHES**  
CHAFING DISHES



**CHAFING DISH ÉLECTRIQUE / ELECTRIC CHAFING DISH**

Cuve et couvercle en acier inoxydable. Double cuve fonctionne en bain-marie (0,6 l). Equipé d'un thermostat gradué de 1 à 12. Couvercle avec hublot en verre trempé. Système à fermeture amortie.  
Stainless steel bowl and lid. Double well operates as a bain marie (0.6 l). Fitted with a thermostat graduated from 1 to 12. Lid with tempered glass window. Soft-close system.

C cl	Ø mm	H mm	Watts	Volts	Hz	U.V.	Code	Prix HT
680	505	446	310-360	220-240	50	1	404880	710,90



**CHAFING DISH ECO ÉLECTRIQUE / ECO ELECTRIC CHAFING DISH**

Acier inoxydable. Bac de chauffe. Fourni avec bac gastro GN 1/1 H100 mm. Manutention aisée avec poignée sur les côtés. Blocage du couvercle.  
Stainless steel. Food warmer container. Supplied with gastronorm container GN 1/1 H100 mm. Easy handling thank to the side handles. Lid holder.

C cl	L mm	I mm	H mm	Watts	Volts	Hz	U.V.	Code	Prix HT
1400	630	360	290	900	230	50	1	061037	368,50



**CHAFING DISH ÉLECTRIQUE / ELECTRIC CHAFING DISH**

Acier inoxydable brillant martelé. Couvercle roll-top 180°. Bac de chauffe amovible fourni. Livré avec un bac gastro GN1/1 de profondeur 65mm. Peut accueillir un bac GN1/1 profondeur 100mm.  
Stainless steel glossy hammered. 180° roll top lid. Removable food warmer container included. Comes with GN 1/1 gastronorm container depth 65 mm. Can accommodate a GN 1/1 container 100 mm deep.

C cl	L mm	I mm	H mm	Watts	Volts	Hz	U.V.	Code	Prix HT
850	670	530	430	900	220-240	50	1	061036	624,90



**MARMITE À SOUPE / SOUP POT**

Fabrication en acier laqué époxy noir granité. Cuve et couvercle en acier inoxydable. Double cuve, fonctionne en bain-marie (0,6 litre). Thermostat gradué de 1 à 12. Assure un maintien en température très facile du potage.

*Textured black epoxy coated steel. Stainless steel bowl and lid. Double well, operates as a bain marie (0.6 l). Thermostat graduated from 1 to 12. Makes it easy to keep soup hot.*

C cl	Ø mm	H mm	Watts	Volts	Hz	U.V.	Code	Prix HT
800	350	390	435	230	50-60	1	871008	238,56



**CUISEUR À OEUFS / EGG COOKER**

Carrosserie en acier inoxydable finition poli brillante. 6 paniers à oeufs fournis avec poignées de couleurs différentes. Thermostat réglable jusqu'à 110°C, puissance : 2600W, 230V monophasé. Glossy polish finished stainless steel body. 6 egg baskets with handles in different colours. Adjustable thermostat up to 110°C, power 2,600W, 230V single phase.

Type	L mm	l mm	H mm	Watts	Volts	Hz	U.V.	Code	Prix HT
cuiseur / cooker	370	215	290	2600	230	50	1	120744	335,00
6 paniers / 6 racks	190	29					1	120745	76,90



**BRÛLEUR / BURNER**

Acier inoxydable. Avec verrouillage par baïonnette. Stainless steel. With bayonet locking.

L mm	Ø mm	H mm	U.V.	Code	Prix HT
170	90	60	1	662106	10,50



PLANCHE SUR PIEDS/BOARD ON LEGS

Acacia. Belle finition. Peut servir de présentoir pour buffets, ou utilisée de manière plus originale en planche à tapas.

Acacia. Quality finish. Can be used as a display for buffets or as a tapas board for an original touch.

	L mm	l mm	H mm	U.V.	Code	Prix HT
1	350	150	60	1	063036	20,50
2	420	200	100	1	063037	30,20



1.



2.

SUPPORT CUBE / CUBE HOLDER

Acacia.

Acacia.

	L mm	l mm	H mm	U.V.	Code	Prix HT
1	100	100	100	1	063029	19,35
2	140	140	140	1	063028	24,05



1.



2.

## SUPPORTS POUR BUFFET

FOOD DISPLAY TABLES AND STANDS

## SUPPORTS EN MÉTAL

METAL FOOD DISPLAY TABLES AND STANDS



### RÉHAUSSE MÉTAL

Métal noir mat.  
Matte black metal.

Type	Ø mm	H mm	U.V.	Code	Prix HT
réhausse / height adjuster	240	100	1	063042	74,72
réhausse / height adjuster	240	180	1	063043	79,89
réhausse / height adjuster	240	265	1	184136	86,53
plateau noyer / walnut tray	200	10	1	063044	31,45

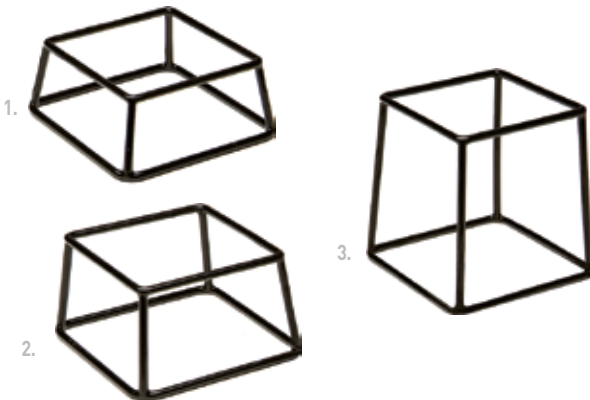

### SUPPORT SALADIER ZINC / ZINC SALAD BOWL STAND

Zinc + revêtement anti-adhérent en PVC noir. Forme trapèze permettant d'utiliser les 2 côtés pour s'adapter à toutes les configurations de buffet. Base la plus petite 15x15 cm.

Zinc + black PVC non-stick coating. Its trapeze shape allows both sides to be used, adapting to any buffet set-up. Smallest base 15x15 cm.

	L mm	l mm	H mm	U.V.	Code	Prix HT
1	180	180	80	1	402990	19,88
2	180	180	100	1	402991	24,38
3	180	180	200	1	402992	29,14



### SUPPORT MÉTAL / METAL FOOD DISPLAY STAND

Métal laqué.  
Coated metal.

	L mm	l mm	H mm	U.V.	Code	Prix HT
	307	253	202	1	405143	57,98
	307	253	253	1	405144	69,21



### SUPPORT MÉTAL GOMMÉ / GUMMED METAL DISPLAY STAND

Métal. Revêtement plastique anti-glisse. Plateau non fourni.  
Metal. Non-slip plastic coating. Tray not included.

	Ø mm	H mm	U.V.	Code	Prix HT
1	160	80	1	403780	20,55
2	160	120	1	403781	24,53
3	160	180	1	403782	27,95

**CORBEILLES ET CAGETTES**  
BASKETS AND CRATES

**CORBEILLES POUR BUFFET**  
BASKETS FOR BUFFETS



**CORBEILLE RONDE EN MÉTAL LAQUÉ NOIR / BLACK ROUND COATED METAL BASKET**

Métal laqué. La forme et les fils rigides de la corbeille mettent en valeur fruits, pains divers et viennoiseries. Finition mate élégante.  
Coated metal. The shape and the rigid wire of the basket showcase fruit, various breads, and pastries. Elegant matte finish.

Ø mm	H mm	U.V.	Code	Prix HT
200	100	1	063025	19,43
250	100	1	063050	25,16



1.



2.

**CORBEILLE MÉTAL / METAL BASKET**

Métal laqué. Pieds antidérapants.  
Coated metal. Non-slip feet.

	L mm	l mm	H mm	U.V.	Code	Prix HT
1	325	265	75	1	408743	36,50
2	530	162	75	1	408742	37,50



1.



2.



**MANNE MÉTAL / METAL BAGUETTE CRATE**

Métal. Corbeille très solide constituée d'une base et de fils épais pour une excellente stabilité et une perception haut de gamme.  
Metal. Very solid basket made of a base and thick wires for excellent stability and top-of-the-range perception.

	L mm	l mm	H mm	U.V.	Code	Prix HT
1	320	230	155	1	063026	66,85
2	354	354	66	1	063027	92,97

NEW



**CORBEILLE À BAGUETTES / BAGUETTE BASKET**

Métal laqué.  
Coated metal.

Ø mm	H mm	U.V.	Code	Prix HT
225	280	1	063053	36,36



**CORBEILLE FIL / WIRE BASKET**

Métal laqué.  
Coated metal.

Ø mm	H mm	U.V.	Code	Prix HT
310	140	1	408553	22,25



**COROLLE**

Métal laqué. Corbeille profonde et élégante qui permet de valoriser les fruits sur un buffet par exemple. Pieds antidérapants.  
Coated metal. This deep, elegant basket will showcase fruit beautifully on a buffet unit, for example. Non-slip feet.

Ø mm	H mm	U.V.	Code	Prix HT
250	145	1	063051	18,88

PALACE  
ATLANTIS  
DUBAI



# SAFRAN

Paris

Safran Paris propose une nouvelle vision de l'hôtellerie de prestige en créant des concepts de présentation et de distribution premium, adaptés à chaque espace de vie : Afternoon Tea, buffets, restaurants ou chambres. S'appuyant sur le savoir-faire d'artisans d'excellence, les ateliers conçoivent des objets uniques et raffinés en associant formes, couleurs et matériaux afin de garantir un effet visuel fort. La marque provoque l'émotion et répond aux exigences des établissements d'exception en alliant qualité et exclusivité.

*Safran Paris offers a new vision of prestige hospitality by creating premium presentation and distribution concepts, tailored to each space: Afternoon Tea, buffets, restaurants, or room. Drawing on the expertise of skilled craftsmen, the workshops design unique and refined objects, combining shapes, colours, and materials for a strong visual effect. The brand evokes emotion and meets the requirements of exclusive establishments by combining quality and exclusivity.*



## CORBEILLES ET CAGETTES

### BASKETS AND CRATES



#### CORBEILLE/BASKET

Polypropylène. Tressage épais. Nettoyage facile. Idéal pour les viennoiseries et les préparations de petits déjeuners. 2 poignées. Dimensions sans poignées L x l : 46x42 cm. Bord plus bas d'un côté pour améliorer la présentation et le service.  
Polypropylene. Thick braiding. Easy to clean. Ideal for French pastries and breakfast preparations. 2 handles. Dimensions without handles l x w: 46x42 cm. Lower edge on one side to improve presentation and service.

L mm	H mm	U.V.	Code	Prix HT
420	160	1	512031	36,59



#### CORBEILLE OSIER / WICKER BASKET

Osier vernis. 2 poignées. Bord plus bas d'un côté pour améliorer la présentation et le service.  
Varnished wicker. 2 handles. Lower edge on one side to improve presentation and service.

Ø mm	H mm	U.V.	Code	Prix HT
450	160	1	512030	32,28
550	180	1	573504	35,95



#### CORBEILLE BUFFET / FRENCH PASTRY BASKET

Polypropylène. Tressage épais.  
Polypropylene. Thick braiding.

Type	L mm	l mm	H mm	U.V.	Code	Prix HT
1 GN 1/3 / GN 1/3	325	176	65	1	512036	14,88
2 GN 2/3 / GN 2/3	354	325	65	1	512033	21,73
3 GN 1/1 / GN 1/1	530	325	65	1	512038	41,11

512038 avec armature métallique / 512038 with metal frame



#### BAÏA

Acacia. Belle finition.  
Acacia. Quality finish.

L mm	l mm	H mm	U.V.	Code	Prix HT
325	266	45	1	512063	34,34
325	266	85	1	512064	40,40
530	325	45	1	512060	52,52
530	325	85	1	512061	68,68

NEW



#### BAÏA ARDOISE

Ardoise avec patins. À poser sur le bac Baïa.  
Slate with pads. To be placed on the Baïa tray.

L mm	l mm	U.V.	Code	Prix HT
530	325	1	062173	14,50
325	265	1	062174	9,50

NEW



#### BAÏA INSERT

Imperméable. Lavable à l'éponge. Lavable en machine à 40°C. Protection à mettre au fond du bac Baïa lors de l'utilisation de plaque eutectique.  
Waterproof. Sponge wash. Machine washable at 40°C. Protection to be placed at the bottom of the Baïa tray when using eutectic plates.

L mm	l mm	U.V.	Code	Prix HT
303	245	3	573507	7,40
507	304	3	573508	9,10

## CONTENANTS DE PRÉSENTATION

FOOD DISPLAY CONTAINERS

## PANIER À OEUFS

EGGS BASKET



### PANIER À OEUFS / EGG BASKET

Structure en métal. La coque en polystyrène expansé assure une isolation thermique parfaite. Les oeufs sont maintenus au chaud pendant longtemps. Peut contenir environ 35 oeufs. Insert en tissu lavable inclus.

*Metal structure. Expanded polystyrene shell for perfect thermal insulation. Eggs are kept warm for a long time. Can hold around 35 eggs. Washable fabric insert included.*

L mm	l mm	H mm	U.V.	Code	Prix HT
230	230	31	1	063052	40,40



NEW

## CONTENANTS DE PRÉSENTATION

FOOD DISPLAY CONTAINERS

## SALADIERS

SALAD BOWLS



### SALADIER / SALAD BOWL

Mélatamine.  
Melamine.

Type	C cl	L mm	l mm	H mm	U.V.	Code	Prix HT
blanc / white	400	255	255	120	2	060718	44,11
noir / black	400	255	255	120	2	403312	44,11



### SALADIER / SALAD BOWL

SAN. Bord renforcé.  
SAN. Reinforced rim.

C cl	Ø mm	H mm	U.V.	Code	Prix HT
85	180	75	1	073359	8,09
210	240	100	1	073361	11,91
315	280	110	1	073364	15,32
525	320	135	1	073366	19,95



### NERO

Mélatamine. Les striures concentriques à l'intérieur et le contraste avec une finition lisse à l'extérieur donnent une touche d'élégance supplémentaire au saladier. Ce saladier mettra en valeur toutes les compositions sucrées et salées sur un buffet.

*Melamine. The concentric ribbed interior contrasting with the smooth finish on the outside brings an extra touch of elegance to the salad bowl. This salad bowl will showcase both sweet and savoury food on a buffet line.*

C cl	L mm	l mm	H mm	U.V.	Code	Prix HT
350	250	250	110	1	060766	32,70
350	325	265	75	1	060767	33,54
350	530	162	75	1	060765	37,73



**FRIDA**

Mélatine. Intérieur aspect bois.  
 Melamine. Imitation wood interior.

Type	C cl	L mm	l mm	H mm	U.V.	Code	Prix HT
1 saladier / salad bowl	85	165	165	55	1	060735	15,62
2 saladier / salad bowl	265	250	250	75	1	060736	28,21
3 saladier / salad bowl	350	250	250	120	1	405444	45,70
4 couvercle / lid		255	255	15	1	060738	15,32

Type	C cl	L mm	l mm	H mm	U.V.	Code	Prix HT
5 saladier rectangulaire / rectangular salad bowl	365	530	162	75	1	060737	47,90
6 saladier rectangulaire / rectangular salad bowl	50	176	108	55	1	060734	14,18

Type	C cl	Ø mm	H mm	U.V.	Code	Prix HT
7 saladier rond / round salad bowl	340	265	105	1	060739	49,84



### D'CLINE

Porcelaine.  
Porcelain.

Ø mm	H mm	U.V.	Code	Prix HT
300	80	4	051211	9,32



### MATTIS

Grès. Email réactif. Le décor peut varier d'un bol à l'autre. Ne pas faire subir de choc thermique.  
Stoneware. Reactive enamel. Decoration can vary from one plate to another. Avoid temperature changes.

C cl	Ø mm	H mm	U.V.	Code	Prix HT
350	280	95	2	053316	28,50



### EJA

Saladier en grès. Forme organique renforcée par une finition mat/brillant qui accentue son aspect brut et intemporel. L'association parfaite des deux finitions contrastées (blanc brillant intérieur et gris clair mat extérieur) met en valeur le design de ce saladier. Ce saladier sublimerait toutes les compositions sucrées et salées sur un buffet.

Stoneware salad bowl. Organic shape enhanced by a matt/gloss finish that accentuates its raw and timeless look. The perfect combination of the two contrasting finishes (glossy white inside and matte light grey outside) enhances the design of this salad bowl. This salad bowl will showcase both sweet and savoury food on a buffet line.

C cl	Ø mm	H mm	U.V.	Code	Prix HT
250	270	95	1	053310	36,85
550	340	115	1	053311	55,78



**COCOON**  
Verre trempé.  
Tempered glass.

Type	C cl	Ø mm	H mm	U.V.	Code	Prix HT
coupelle / small bowl	4,5	60	33	36	401254	1,55
saladier / salad bowl	41	120	67	6	553389	2,41
saladier / salad bowl	360	240	132	4	553397	7,98



**MR CHEF**  
Verre trempé.  
Tempered glass.

C cl	Ø mm	H mm	U.V.	Code	Prix HT
8	90	37	36	553550	1,72
17	110	48	24	553552	2,64
36,2	140	61	24	553554	3,44
73	170	75	12	553556	5,22
150	220	97	6	553558	7,30
256	260	112	6	553560	11,46
360	300	127	6	553562	17,00



**LYS ROND**  
Verre trempé.  
Tempered glass.

Type	C cl	Ø mm	H mm	U.V.	Code	Prix HT
coupelle / small bowl	3,5	60	24	4	553240	1,25
coupelle / small bowl	7	75	31	4	553242	1,31
coupelle / small bowl	20,5	105	43	6	553246	1,57
coupelle / small bowl	31	120	49	72	553248	2,03
saladier / salad bowl	50	140	56	6	553345	2,72
saladier / salad bowl	97	170	70	6	553347	3,63
saladier / salad bowl	159	200	81	6	553349	4,64
saladier / salad bowl	240	230	92	12	553351	5,92
saladier / salad bowl	345	260	105	12	553353	9,84
saladier / salad bowl	580	310	123	6	553355	15,78



**SALADIER / SALAD BOWL**  
Verre trempé.  
Tempered glass.

C cl	Ø mm	H mm	U.V.	Code	Prix HT
3,5	60	25	6	553365	0,95
7,5	70	34	6	553367	1,00
15	90	41	6	553369	1,10
24	100	48	6	553371	1,15
38,5	120	55	6	553373	1,25
62,5	140	64	6	553375	2,21
110	170	77	24	553377	2,51
180	200	91	6	553379	4,27
290	230	104	6	553381	5,57
430	260	118	6	553383	8,44



### PRACTICA

Verre sodocalcique.  
Soda-lime glass.

Type	C cl	L mm	l mm	H mm	U.V.	Code	Prix HT
coupelle / small bowl	15	125	102	56	6	053320	2,88
coupelle / small bowl	25	148	120	67	6	053322	3,40
coupelle / small bowl	38	170	139	77	6	053323	4,10



### LYS CARRÉ

Verre trempé.  
Tempered glass.

C cl	L mm	l mm	H mm	U.V.	Code	Prix HT
15	90	90	40	6	553333	2,03
20	110	110	45	6	553335	2,08



### PYRAMIDE

Verre sodocalcique.  
Soda-lime glass.

Type	C cl	L mm	l mm	H mm	U.V.	Code	Prix HT
coupelle / small bowl	27	105	105	58	24	468976	2,91
coupelle / small bowl	80	140	140	68	12	468977	4,24



### TAMBOUR

Acier inoxydable. Finition martelée, à bords roulés. Fond large et stable. Robuste. Sa finition martelée sublimerait les mets les plus créatifs.  
Stainless steel. Hammered finish, rolled rim. Wide and stable bottom. Robust. Its hammered finish will showcase the most creative dishes.

C cl	Ø mm	H mm	U.V.	Code	Prix HT
165	168	100	1	060771	9,68
300	210	110	1	060772	14,63
500	255	135	1	060773	19,41



**BONBONNIÈRES / SWEET JARS**

Verre sodocalcique.  
Soda-lime glass.

C cl	Ø mm	H mm	U.V.	Code	Prix HT
260	168	201	6	069664	11,77
600	168	355	6	069666	14,46



**BONBONNIÈRE / SWEET JAR**

Verre sodocalcique.  
Soda-lime glass.

C cl	Ø mm	H mm	U.V.	Code	Prix HT
200	156	190	6	069661	18,88
400	195	242	4	069663	36,13



**BOCAL**

Verre stérilisable. Vendu avec couvercle et joint. Clips vendus séparément.  
Sterilisable glass. Sold with lid and seal. Clips sold separately.

C cl	Ø mm	H mm	U.V.	Code	Prix HT
58	100	107	6	408249	3,51
85	100	147	6	466799	6,27



**FIDO**

Verre sodocalcique. Pasteurisation et conservation alimentaire. Avec un joint.  
Soda-lime glass. Pasteurisation and food preservation. With a seal.

C cl	Ø mm	H mm	U.V.	Code	Prix HT
200	125	216	6	401297	8,47
400	160	279	6	401298	13,34



**BAC GN / GN CONTAINER**

Céramique. Bords renforcés, ne se raye pas. Passe au bain-marie.  
Ceramic. Reinforced rims, does not scratch. Suitable for bain maries.

Type	C cl	L mm	l mm	H mm	U.V.	Code	Prix HT
blanc GN 1/3 / white GN 1/3	170	320	170	65	3	051754	31,01
noir GN 1/3 / black GN 1/3	170	320	170	65	3	051742	30,81
blanc GN 1/2 / white GN 1/2	290	320	260	65	3	051752	48,55
noir GN 1/2 / black GN 1/2	290	320	260	65	3	051745	48,55
blanc GN 1/1 / white GN 1/1	700	530	325	65	2	071411	88,95



**MÉLAMINE**

Mélatine. Dédié à la présentation du froid.  
Melamine. Dedicated to cold food display.

Type	C cl	L mm	l mm	H mm	U.V.	Code	Prix HT
1 blanc GN 2/4 / white GN 2/4	300	162	530	65	3	060729	30,74
2 noir GN 2/4 / black GN 2/4	300	162	530	65	3	402919	30,74
3 blanc GN 1/2 / white GN 1/2	340	265	325	65	3	060730	25,99
4 noir GN 1/2 / black GN 1/2	340	265	325	65	3	060731	25,99
5 blanc GN 1/1 / white GN 1/1	710	325	530	65	2	060732	45,55
6 noir GN 1/1 / black GN 1/1	710	325	530	65	2	060733	45,55



**YLI PELLE**

Porcelaine.  
Porcelain.

Type	L mm	l mm	H mm	U.V.	Code	Prix HT
noire / black	420	210	85	2	052317	40,71
blanche / white	420	210	85	2	052318	45,84





**ARDOISE MÉLAMINE / MELAMINE CHALKBOARDS**

Mélatine aspect ardoise. Pieds antidérapants.  
Slate-effect melamine. Non-slip feet.

Type	L mm	l mm	H mm	U.V.	Code	Prix HT
GN 1/3 / GN 1/3	325	175	12	1	402229	24,63
GN 1/2 / GN 1/2	325	265	12	1	062679	35,50
GN 1/1 / GN 1/1	530	325	12	1	402230	67,50



**SUPPORT À GÂTEAUX EN ARDOISE / SLATE CAKE AND PASTRY STAND**

Ardoise naturelle et support bois. Pieds antidérapants. 3 hauteurs : D.300/250/200mm. Livré à plat.  
Natural slate and wooden stand. Non-slip feet. 3 heights: D 300/250/200 mm. Comes flat.

Ø mm	H mm	U.V.	Code	Prix HT
300	340	1	063040	45,50



**PRÉSENTOIR À GÂTEAU EN ACACIA/ACACIA CAKE STAND**

Acacia. Belle finition et bonne stabilité. Ce plat à gâteau mettra en évidence toutes les créations sucrées. Laver à l'eau savonneuse. Sécher à la verticale. Entretien à l'huile végétale. Agréé au contact alimentaire.

Acacia. Quality finish and very stable. This cake platter will showcase all your sweet creations. Wash with soapy water. Dry vertically. Rub regularly with vegetable oil for lasting wear. Food contact approved.

Ø mm	H mm	U.V.	Code	Prix HT
350	150	1	063041	45,02





**SUPPORT ET CLOCHE À GÂTEAU / CAKE STAND AND DOME**

Porcelaine.  
Porcelain.

Type	Ø mm	H mm	U.V.	Code	Prix HT
support / holder	323	120	1	051771	47,40



**PLAT À GÂTEAU / CAKE PLATTER**

Verre sodocalcique. Ce plat à gâteau mettra en évidence toutes les créations sucrées.  
Soda-lime glass. This cake platter will showcase all your sweet creations.

Ø mm	H mm	U.V.	Code	Prix HT
320	114	1	051776	30,29

**PRÉSENTOIR À GÂTEAU / CAKE STAND**

Grès. Ne pas faire subir de choc thermique.  
Stoneware. Avoid temperature changes.

Ø mm	H mm	U.V.	Code	Prix HT
350	30	1	403577	59,63



**CLOCHE ET PLATEAU / DOME AND TRAY**

Plateau en polystyrène et cloche en SAN. Ø utile : 280mm.  
Polystyrene tray and SAN bell. Clear Ø: 280 mm.

Ø mm	H mm	U.V.	Code	Prix HT
350	130	1	061875	44,10



**CLOCHE / FOOD COVER DOME**

Verre sodocalcique.  
Soda-lime glass.

Ø mm	H mm	U.V.	Code	Prix HT
320	187	1	403576	67,60

## PLATEAUX ET ACCESSOIRES POUR BUFFET

### BUFFET TRAYS AND ACCESSORIES

IN SITU Création



#### PLATEAU INSITU PETIT-DÉJEUNER / INSITU BREAKFAST TRAY

Copolyester. Empilable avec une bonne prise en main.  
Food grade polycarbonate. Stackable for easy handling.

Type	L mm	l mm	H mm	U.V.	Code	Prix HT
gris / grey	325	265	20	12	275071	13,16



#### PLATEAU INSITU / INSITU TRAY

Polypropylène alimentaire. Bossage de séchage. Surface anti-rayure.  
Food grade polypropylene. Drying bossing. Non-scratch surface.

Type	L mm	l mm	H mm	U.V.	Code	Prix HT
fast food noir / fast food black	350	270	20	12	275006	7,93
fast food bleu / fast food blue	350	270	20	12	274005	7,93
fast food gris / fast food grey	350	270	20	12	274001	7,93
fast food rouge / fast food red	350	270	20	12	274004	7,93
fast food vert anis / fast food lime green	350	270	20	12	275010	7,93
fast food fuchsia / fast food fuchsia	350	270	20	12	275009	7,93
self noir / cafeteria tray black	460	360	20	10	275206	10,75
self bleu / cafeteria tray blue	460	360	20	10	275001	10,75
self gris / cafeteria tray grey	460	360	20	10	275002	10,75
self marron / cafeteria tray brown	460	360	20	10	275003	10,75
self rouge / cafeteria tray red	460	360	20	10	275004	10,75
self vert / cafeteria tray green	460	360	20	10	275090	10,75
self violet / cafeteria tray purple	460	360	20	10	275201	10,75
self vert anis / cafeteria tray lime green	460	360	20	10	275204	10,75
self jaune / cafeteria tray yellow	460	360	20	10	275202	10,75
self abricot / cafeteria tray apricot	460	360	20	10	275093	10,75
self ivoire / cafeteria tray ivory	460	360	20	10	275091	10,75



## PLATEAUX ET ACCESSOIRES POUR BUFFET

### BUFFET TRAYS AND ACCESSORIES



**roltex®**  
Our way, your way

### WAVE

Matériau naturel (fibre de papier et résine de canne à sucre). Absence de rebord. Design moderne et confortable. Température de lavage conseillé entre 55°C et 65°C. Température de rinçage conseillé entre 80°C et 85°C maximum. Séchage incliné sur la tranche. Pile de 100 plateaux maximum au stockage conseillé.

Natural fibre (paper fibre and sugar cane resin). No rim. Modern and comfortable design. Recommended washing temperature between 55°C and 65°C. Recommended rinsing temperature between 80°C and 85°C maximum. Dry on the side. Stacks of 100 trays maximum recommended for storage.

Type	L mm	l mm	U.V.	Code	Prix HT
gris / grey	430	330	1	062116	32,47
beige / beige	430	330	1	062117	32,49



**roltex®**  
Our way, your way

### STRATIFIÉ

Stratifié. Résistant aux rayures, détergeant et brûlures. Température de lavage conseillé entre 55°C et 65°C. Température de rinçage conseillé entre 80°C et 85°C maximum. Séchage incliné sur la tranche. Pile de 100 plateaux maximum au stockage conseillé.

Laminated. Resistant to scratches, detergents, and burns. Recommended washing temperature between 55°C and 65°C. Recommended rinsing temperature between 80°C and 85°C maximum. Dry on the side. Stacks of 100 trays maximum recommended for storage.

Type	L mm	l mm	U.V.	Code	Prix HT
fast food wengé / fast food wenge	375	265	25	061912	13,95
self wengé / cafeteria tray wenge	460	360	25	061911	20,11
GN 1/1 wengé / GN 1/1 wenge	530	325	25	061910	22,20



**PLATTEX** MADE IN FRANCE  
Fabrication Française depuis 1958

### POLYONE

Polyester et fibre de verre haute densité renforcé et teinté dans la masse. Bords renforcés. Garanti 10 ans contre la casse. Température de lavage entre 55°C et 65°C. Température de rinçage entre 80°C et 85°C maximum. Séchage empilé à plat grâce aux bosses de séchage sur chaque plateau. Pile de 100 plateaux maximum au stockage conseillé. Norme NF (NFT 504-801) : ISO 178 : résistance à la flexion, ISO 179 : résistance aux chocs.

Polyester and reinforced bulk-dyed high-density fibreglass. Reinforced rims. 10-year guarantee against breakage. Washing temperature between 55°C and 65°C. Rinsing temperature between 80°C and 85°C maximum. Dry, stacked flat, thanks to the drying bumps on each tray. Stacks of 100 trays maximum recommended for storage. NF standard (NFT 504-801); ISO 178: flexural strength, ISO 179: impact resistance.

Type	L mm	l mm	U.V.	Code	Prix HT
self gris / cafeteria tray grey	460	360	1	062067	25,91
self bleu / cafeteria tray blue	460	360	1	062098	25,91
GN 1/2 gris / GN 1/2 grey	325	265	1	062066	18,43

## PLATEAUX ET ACCESSOIRES POUR BUFFET

### BUFFET TRAYS AND ACCESSORIES

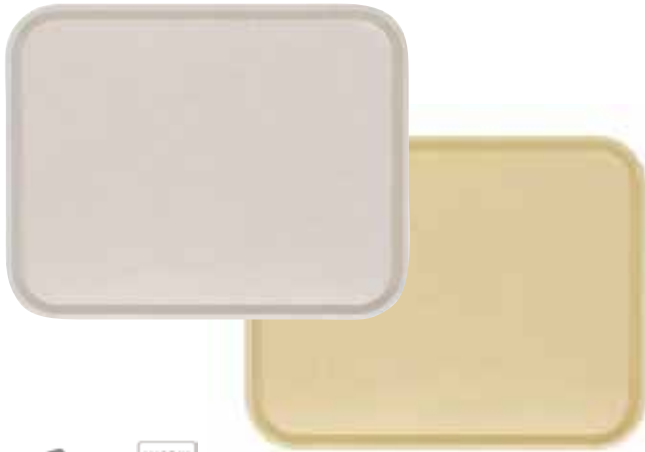

#### BASIK

Polyester et fibre de verre haute densité. Bords renforcés. Garanti 3 ans contre la casse. Température de lavage entre 55°C et 65°C. Température de rinçage entre 80°C et 85°C maximum. Séchage empilé à plat grâce aux bosses de séchage sur chaque plateau. Pile de 100 plateaux maximum au stockage conseillé.

*Polyester and high-density fibreglass. Reinforced rims. 3-year guarantee against breakage. Washing temperature between 55°C and 65°C. Rinsing temperature between 80°C and 85°C maximum. Dry, stacked flat, thanks to the drying bumps on each tray. Stacks of 100 trays maximum recommended for storage.*

Type	L mm	l mm	U.V.	Code	Prix HT
self gris / cafeteria tray grey	460	360	20	062900	12,38
self beige / cafeteria tray beige	460	360	20	062911	12,38
GN 1/2 gris fumé / GN 1/2 smokey grey	325	265	20	062913	10,16
GN 1/2 beige fumé / GN 1/2 smokey beige	325	265	20	062910	10,16
GN 1/1 gris / GN 1/1 grey	530	325	20	062914	14,10
GN 1/1 beige / GN 1/1 beige	530	325	20	062912	14,10

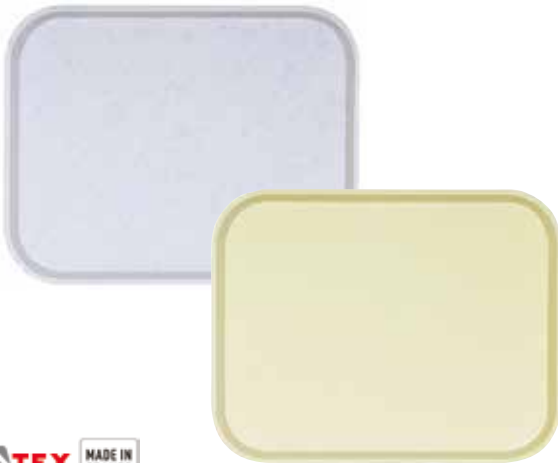

#### POLYONE

Polyester et fibre de verre. Bords renforcés. Garanti 5 ans contre la casse. Température de lavage entre 55°C et 65°C. Température de rinçage entre 80°C et 85°C maximum. Séchage empilé à plat grâce aux bosses de séchage sur chaque plateau. Pile de 100 plateaux maximum au stockage conseillé.

*Polyester and fibreglass. Reinforced rims. 5-year guarantee against breakage. Washing temperature between 55°C and 65°C. Rinsing temperature between 80°C and 85°C maximum. Dry, stacked flat, thanks to the drying bumps on each tray. Stacks of 100 trays maximum recommended for storage.*

Type	L mm	l mm	U.V.	Code	Prix HT
self bleu / cafeteria tray blue	460	360	1	062093	18,91
self vanille / cafeteria tray vanilla	460	360	1	062056	18,91
GN 1/2 nuage bleu / GN 1/2 blue cloud	325	265	1	062092	16,67
GN 1/2 vanille / GN 1/2 vanilla	325	265	1	062054	16,67
GN 1/1 bleu / GN 1/1 blue	530	325	1	062094	24,13
GN 1/1 vanille / GN 1/1 vanilla	530	325	1	062057	24,13



#### PLATEAU GASTRONORME / GASTRONORM TRAY

Acier inoxydable. Format GN 1/1 pour service du conteneur à la table. Stainless steel. Format GN 1/1 to use the container to serve at the table.

L mm	l mm	U.V.	Code	Prix HT
530	325	1	610426	39,75



**POT À COUVERTS / CUTLERY POT**

Acier inoxydable mat. Des trous sur le fond du pot permettent de laisser évacuer l'eau des couverts.

Stainless steel matt. Holes on the bottom of the pot allow water to drain from the cutlery.

Ø mm	H mm	U.V.	Code	Prix HT
100	100	1	403523	12,84
120	135	1	403522	16,30



**RAMASSE COUVERTS / CUTLERY TRAY**

Polypropylène. Fil d'acier chromé. 4 compartiments : 25 x 11 cm.

Polypropylene. Chrome steel wire. 4 compartments : 25 x 11 cm.

L mm	l mm	H mm	U.V.	Code	Prix HT
530	325	100	1	140591	45,40



**PRÉSENTOIR À COUVERTS / CUTLERY DISPLAY STAND**

4 pots troués en acier inoxydable Ø 100 mm. Support en SAN. Des trous sur le fond de chaque pot permettent de laisser évacuer l'eau des couverts.

4 perforated stainless steel pots Ø 100 mm. SAN holder. Holes on the bottom of each pot allow water to drain from the cutlery.

L mm	l mm	H mm	U.V.	Code	Prix HT
270	270	150	1	403836	112,11



**SUCRIER DOSEUR / SUGAR DISPENSER**

Corps en verre sodocalcique et bouchon acier inoxydable.  
Soda-lime glass body and stainless steel cap.

C cl	Ø mm	H mm	U.V.	Code	Prix HT
28	77	150	1	061410	7,65



**SUCRIER / SUGAR BOWL**

Corps en verre sodocalcique et couvercle acier inoxydable.  
Soda-lime glass body and stainless steel lid.

C cl	Ø mm	H mm	U.V.	Code	Prix HT
28	77	120	1	061415	7,33



**SUCRIER / SUGAR BOWL**

Corps en SAN et bouchon acier inoxydable. 91 trous Ø 1,5 mm.  
SAN body and stainless steel cap. 91 holes Ø 1.5 mm.

C cl	Ø mm	H mm	U.V.	Code	Prix HT
35	72	145	12	061381	8,30



**CUILLÈRE À MIEL / HONEY SPOON**

Hêtre. Ø boule : 25 mm.  
Beechwood. Ø scoop: 25 mm.

L mm	U.V.	Code	Prix HT
177	1	060430	2,64



**CUILLÈRE À MIEL / HONEY SPOON**

Acier inoxydable 18.10.  
Stainless steel 18.10.

L mm	U.V.	Code	Prix HT
140	1	401829	5,34



**COUVERTS À SALADE/SALAD CUTLERY**

Inox 18/10.  
Stainless steel 18/10.

Type	L mm	l mm	U.V.	Code	Prix HT
cuillère à salade / salad spoon	287	10	1	070016	24,01
fourchette à salade / salad fork	287	10	1	070017	24,01



**PINCE DE BUFFET/BUFFET TONGS**

Inox 18/10.  
Stainless steel 18/10.

L mm	l mm	U.V.	Code	Prix HT
190	10	1	070015	25,55
240	10	1	070014	30,22



**LOUCHETTE/GRAVY LADLE**

Inox 18/10.  
Stainless steel 18/10.

L mm	l mm	U.V.	Code	Prix HT
170	10	1	070012	17,10



**CUILLÈRE DE SERVICE/SERVING SPOON**

Inox 18/10.  
Stainless steel 18/10.

L mm	l mm	U.V.	Code	Prix HT
235	10	1	070011	17,10



**PELLE À TARTE/CAKE SLICE**

Inox 18/10.  
Stainless steel 18/10.

L mm	l mm	U.V.	Code	Prix HT
255	10	1	070013	25,33



**REPOSE CUILLÈRE/SPOON REST**

Céramique.  
Ceramic.

L mm	l mm	H mm	U.V.	Code	Prix HT
197	104	38	1	052941	20,83



### CURVE PERFORÉE

Type	L mm	U.V.	Code	Prix HT
1 grise / grey	300	1	650200	6,33
2 anis / lime green	300	1	650192	6,33

### CURVE PLEINE

Type	L mm	U.V.	Code	Prix HT
3 grise / grey	300	1	650198	6,33
4 anis / lime green	300	1	650190	6,33

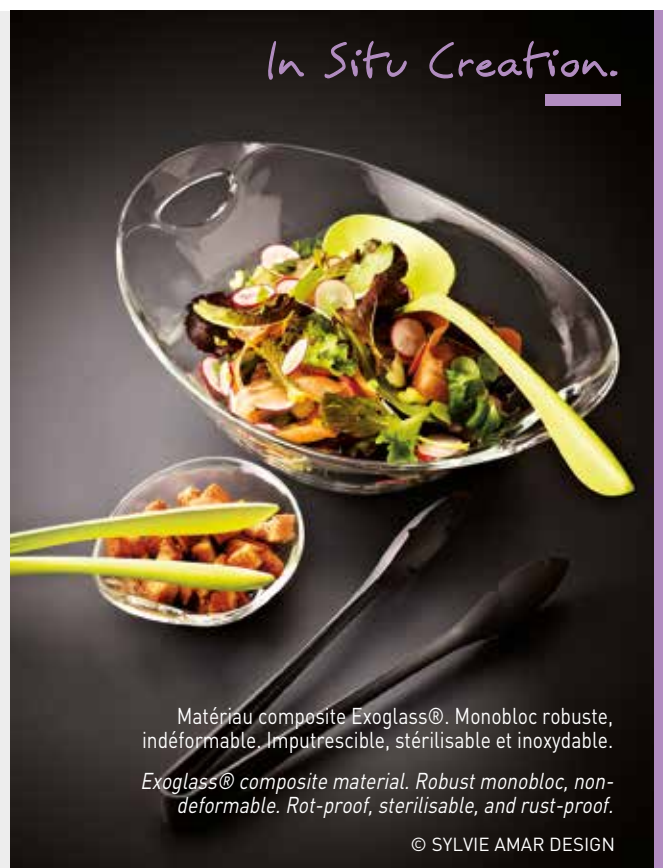

Matériau composite Exoglass®. Monobloc robuste, indéformable. Imputrescible, stérilisable et inoxydable.

Exoglass® composite material. Robust monobloc, non-deformable. Rot-proof, sterilisable, and rust-proof.

© SYLVIE AMAR DESIGN



### CUILLÈRES DE SERVICE / SERVING SPOONS

Acier inoxydable et manche polypropylène noir. Système de taquet empêchant de glisser.  
Stainless steel and black polypropylene handle. Tab system preventing sliding.

Type	C cl	L mm	U.V.	Code	Prix HT
cuillère pleine / spoon		280	1	071822	9,35
cuillère perforée / perforated spoon		280	1	071823	9,35
cuillère ajourée / perforated spoon		340	1	071745	9,52
cuillère pleine / spoon		340	1	071748	9,52
louche / ladle	10	340	1	071750	10,50



### CUILLÈRE À RIZ / RICE SPOON

Acier inoxydable 18.10. Haut de gamme.  
Stainless steel 18.10. Top of the range.

L mm	U.V.	Code	Prix HT
256	1	402189	10,24



### SUZANNE

Acier inoxydable. Pince à pain noire, finition mate. Bonne prise en main.  
Stainless steel. Black bread tongs with matte finish. Comfortable grip.

L mm	l mm	U.V.	Code	Prix HT
210	70	1	650210	9,90



### UNI

Acier inoxydable 18%.  
Stainless steel 18%.

Type	C cl	L mm	U.V.	Code	Prix HT
louche / ladle	10	280	1	064044	4,76
cuillère / spoon		250	1	064042	3,78
fourchette / fork		250	1	064040	3,82



**DROP**

Inox 18/10. Epaisseur 3 mm. Parfaitement hygiénique.  
Stainless steel 18/10. Thickness 3 mm. Perfectly hygienic.

Type	L mm	l mm	H mm	U.V.	Code	Prix HT
cuillère pleine / spoon	317	70	25	1	277626	12,10
cuillère pleine / spoon	260	55	26	1	652101	8,89

Type	L mm	l mm	H mm	U.V.	Code	Prix HT
cuillère perforée / perforated spoon	315	70	34	1	277625	9,04
cuillère à spaghetti / spaghetti spoon	308	74	60	1	652105	14,05
louche / ladle	265	70	60	1	652100	11,89
pelles à gâteau / cake slice	255	50	25	1	652108	7,09



**LOUCHETTE / GRAVY LADLE**

Matériau composite Exoglass®. Monobloc robuste, indéformable. Imputrescible, stérilisable et inoxydable.

Exoglass® composite material. Robust monobloc, non-deformable. Rot-proof, sterilisable, and rust-proof.

Type	C cl	L mm	U.V.	Code	Prix HT
noire / black	3,5	300	1	650164	6,53
grise / grey	3,5	200	1	650206	6,53

**LOUCHETTE / GRAVY LADLE**

Acier inoxydable.  
Stainless steel.

C cl	L mm	U.V.	Code	Prix HT
3	270	1	112050	4,68



**PELLE À TARTE / CAKE SLICE**

CPET transparent. Bords biseautés, aspect satiné. Allie robustesse et esthétique.  
Clear CPET. Bevelled edges, satin finish. Combining robustness and aesthetics.

L mm	U.V.	Code	Prix HT
285	1	650183	10,85



**PELLE À TARTE / CAKE SLICE**

Acier inoxydable.  
Stainless steel.

L mm	U.V.	Code	Prix HT
265	1	112637	7,05



**COUVERTS À SALADE / SALAD CUTLERY**

SAN.  
SAN.

L mm	U.V.	Code	Prix HT
320	1	071677	5,65

*In Situ Creation.*



1.

2.



### CURVE FEUILLE DE CHÊNE

Matériau composite Exoglass®. Monobloc robuste, indéformable. Imputrescible, stérilisable et inoxydable.  
Exoglass® composite material. Robust monobloc, non-deformable. Rot-proof, sterilisable, and rust-proof.

Type	L mm	U.V.	Code	Prix HT
1 grise / grey	250	1	650202	8,74

### CURVE PINCE LISSE

Type	L mm	U.V.	Code	Prix HT
2 grise / grey	170	1	650204	7,93



### PINCE TOUS USAGES / MULTI-PURPOSE TONGS

Acier inoxydable. Ressort incorporé.  
Stainless steel. Spring integrated.

L mm	U.V.	Code	Prix HT
240	1	071691	3,80



### PINCE À SPAGHETTIS / SPAGHETTI TONGS

Acier inoxydable 18%. Renforcée.  
Stainless steel 18%. Reinforced.

L mm	U.V.	Code	Prix HT
200	1	071695	5,65



### PINCE À SERVIR / SERVING TONGS

Acier inoxydable 18.10.  
Stainless steel 18.10.

L mm	U.V.	Code	Prix HT
240	1	071711	11,71



### PINCE-CISEAUX / SALAD TONGS

Acier inoxydable. Pour servir les salades ou les hors d'oeuvres.  
Stainless steel. To serve salads or hors d'oeuvre.

L mm	U.V.	Code	Prix HT
250	1	652001	16,45



**PICHET À POMPE/DISPENSER CONTAINER**

PS.  
PS.

Type	C cl	L mm	l mm	Ø mm	H mm	U.V.	Code	Prix HT
carré / square	145	110	110		175	1	073305	38,39
rond / round	150			120	175	1	116350	41,55



**POT À SAUCE / SAUCE POT**

Mélatamine.  
Melamine.

Type	C cl	Ø mm	H mm	U.V.	Code	Prix HT
blanc / white	100	120	215	1	402227	42,34
noir / black	100	120	215	1	402228	42,34



RETROUVEZ LES POTS À SAUCE  
DANS LE CATALOGUE  
FIND THE SAUCE POTS  
IN THE CATALOG



**POT À SAUCE AVEC POMPE / SAUCE DISPENSER**

Polypropylène. Fourni avec 6 étiquettes adhésives dont 2 neutres.  
Polypropylene. Comes with 6 adhesive labels of which 2 neutral.

Type	C cl	Ø mm	H mm	U.V.	Code	Prix HT
ensemble / set	250	170	300	1	551230	80,60
pot seul / jar only	250	170		1	551231	26,70
pompe / pump				1	402200	54,47



**ETIQUETTES ASHÉSIVES ARDOISE / CHALKBOARD STICKERS**

PVC. Toutes surfaces. A utiliser avec un feutre craie. Lot de 8.  
 PVC. All surfaces. For use with a chalk pen. Pack of 8.

L mm	l mm	U.V.	Code	Prix HT
85	50	1	012222	6,78



**PINCE AVEC SUPPORT / CLIP WITH HOLDER**

Support acrylique. Lot de 6. Livré sans ardoise.  
 Acrylic holder. Pack of 6. Comes without chalkboard.

L mm	H mm	U.V.	Code	Prix HT
25	105	1	012512	27,60



**PORTE-ÉTIQUETTE / LABEL HOLDER**

Polycarbonate.  
 Polycarbonate.

L mm	l mm	U.V.	Code	Prix HT
95	50	25	010482	2,34



**PORTE-ÉTIQUETTE / LABEL HOLDER**

PMMA. Lot de 10.  
 PMMA. Pack of 10.

L mm	l mm	H mm	U.V.	Code	Prix HT
80	60	60	1	010383	29,72



**PORTE-ÉTIQUETTE / LABEL HOLDER**

Acier inoxydable. Pince articulée.  
 Stainless steel. Hinged tongs.

L mm	H mm	U.V.	Code	Prix HT
30	60	1	010410	4,56



## Dualit.

### DUALIT GRILLE PAIN / DUALIT TOASTER

Acier inoxydable. Résistance Proheat®. Relevage manuel des tranches. Tiroir à miettes. Minuterie de 0 à 3 min.  
Stainless steel. Proheat® heating element. Manual lifting of slices. Crumb tray. Timer 0-3 minutes.

Type	L mm	l mm	H mm	Watts	Volts	Hz	U.V.	Code	Prix HT
4 tranches / 4 slices	360	220	220	2000	220	50-60	1	241514	488,58
6 tranches / 6 slices	460	220	220	3000	220	50-60	1	241516	584,46



### GRILLE-PAIN 4 TRANCHES / 4-SLICE TOASTER

Carrosserie en acier inoxydable polibrillant. Minuterie de 5 minutes. Sélection de chauffe 2 ou 4 tranches. Plateau de récupération des miettes. Relevage manuel des tranches.  
Poli brillant stainless steel body. 5-minute timer. 2- or 4-slice toasting selection. Crumb collection tray. Manual lifting of slices.

L mm	l mm	H mm	Watts	Volts	Hz	U.V.	Code	Prix HT
315	270	220	1800	220-240	50-60	1	241503	220,00



## VISION

Double paroi isolante en verre/acier inoxydable. Flancs en fonte d'aluminium. Centrage automatique pour griller tous types de pain. Equipé de 4 tubes quartz pour une parfaite répartition du grillage. Touche stop et rétro-éclairées. Thermostat 8 positions. Extra élévation pour extraire facilement les tranches. Tiroir ramasse-miettes latéral.  
Insulated glass / stainless steel double wall. Sides in cast aluminium. Automatic centring for toasting all types of bread. Fitted with 4 quartz tubes for a perfectly grilled toast. Cancel button and backlight. 8-position thermostat. Extra elevation to remove toast easily. Side slide crumb tray.

L mm	l mm	H mm	Watts	Volts	Hz	U.V.	Code	Prix HT
395	180	225	1450	230-240	50-60	1	241509	304,88

RETROUVEZ LES TOASTERS À CONVOYEUR  
DANS LE CATALOGUE  
FIND THE CONVEYER TOASTER  
IN THE CATALOG





1.



**MANNE / BAGUETTE CRATE**

Osier vernis.  
Varnished wicker.

Type	L mm	l mm	H mm	U.V.	Code	Prix HT
1 droit / straight	600	400	100	1	514670	43,19

Type	L mm	l mm	H mm	U.V.	Code	Prix HT
2 incliné / tilted	500	430	200	1	512022	47,68



2.



**GRILLE PÂTISSÈRE / PASTRY DISPLAY TRAY**

Polypropylène imitation osier.  
Imitation wicker polypropylene.

L mm	l mm	U.V.	Code	Prix HT
600	400	1	573589	32,99



**MANNE NOIRE / BAGUETTE CRATE BLACK**

Polypropylène tressé. Cadre de renfort.  
Braided polypropylene. Reinforced frame.

L mm	l mm	H mm	U.V.	Code	Prix HT
530	325	100	1	512050	48,04



**PAIN**  
BREAD

**MANNES ET PANIÈRES**  
BASKETS



1.



2.



**PANIER ROLL TOP / ROLL TOP BASKET**

Polypropylène et fil d'acier chromé.  
Polypropylene and chrome steel wire.

Type	L mm	l mm	H mm	U.V.	Code	Prix HT
1 panier / basket	530	325	80	1	061728	59,89
1 cloche / food cover dome	530	325	170	1	610428	115,50

Type	Ø mm	H mm	U.V.	Code	Prix HT
2 panier / basket	380	100	1	061729	38,15
2 cloche / food cover dome	380	200	1	061878	38,10

**SUPPORT 2 NIVEAUX / 2-SHELF STAND**

Fil d'acier chromé. Pour présenter les paniers réf. 061728. Vendu sans les paniers.  
Chrome steel wire. To present baskets ref 061728. Sold without baskets.

L mm	l mm	H mm	U.V.	Code	Prix HT
560	365	420	1	061766	133,55

**PAIN**  
BREAD

**PLANCHES À PAIN**  
BREAD BOARDS



**PLANCHE À PAIN RAMASSE-MIETTES GN 1/1 / BREAD BOARD WITH CRUMB TRAY GN 1/1**

Acacia. Grille amovible pour vider les miettes.  
Acacia. Removable rack to empty crumbs.

L mm	l mm	H mm	U.V.	Code	Prix HT
530	325	20	1	090501	53,78



**PLANCHE À PAIN RAMASSE-MIETTES / BREAD BOARD WITH CRUMB TRAY**

Hêtre. Avec support couteau. Grille amovible. Fente sur le côté de la planche permettant d'y positionner le couteau à pain.  
Beechwood. With knife rack. Removable grill. Slot on the side of the board for positioning the bread knife.

L mm	l mm	H mm	U.V.	Code	Prix HT
400	230	35	1	090504	49,02



**COUPEAU À PAIN AVEC RAMASSE-MIETTES / BREAD SLICER WITH CRUMB TRAY**

Hêtre huilé. Lame acier inoxydable crantée. Grille en bois amovible pour vider les miettes. Longueur de la lame : 250mm.  
Oiled beechwood. Stainless steel serrated blade. Wooden rack removable to empty crumbs. Blade length: 250 mm.

L mm	l mm	H mm	U.V.	Code	Prix HT
400	190	90	1	090502	87,58

**PERCOLATEUR/COFFEE PERCOLATOR**

Couvercle et réservoir acier inoxydable. Indicateur de niveau d'eau. Bac d'égouttage grande contenance inclus. Sécurité thermique.  
Stainless steel lid and tank. Water level indicator. High capacity drain tray included. Thermal safety.

Type	Ø mm	H mm	Watts	Volts	Hz	U.V.	Code	Prix HT
55 tasses = 9 l / 55 cups = 9 l	330	580	1550	230	50	1	212044	229,90
100 tasses = 15 l / 100 cups = 15 l	385	600	1550	230	50	1	212047	259,00
lot de 10 éponges inox / pack of 10 stainless steel sponges						1	710328	23,70
thermostat de chauffe / heating thermostat						1	880400	6,25
écrou / bolt						1	880402	4,52
joint / seal						1	880403	1,96
résistance pour 212044 / heating element for 212044						1	880404	27,50
résistance pour 212047 / heating element for 212047						1	880405	27,50
support thermostat / thermostat holder						1	880406	4,00
thermostat sécurité / backup thermostat						1	880407	12,40
thermostat secondaire / secondary thermostat						1	880408	11,15



**CRUCHE / JUG**

Acier inoxydable. Compatible avec la machine à café 120162.  
Stainless steel. Compatible with coffee machine 120162.

C cl	U.V.	Code	Prix HT
170	1	402594	54,84



**FILTRE / FILTER**

Utilisation avec la machine à café 120162. Lot de 1000.  
Use with coffee machine 120162. Pack of 1,000.

Ø mm	U.V.	Code	Prix HT
254	1	120200	54,17



**DÉTARTRANT / DESCALER**

Utilisation avec la machine à café 120162. 4 boîtes de 15 sachets de 50g.  
Use with coffee machine 120162. 4 boxes of 15 bags of 50g.

U.V.	Code	Prix HT
1	212043	101,00



**NOVO**

2 plaques chauffantes auto-régulées. Voyant d'entartrage. Livrée avec cruche en verre à bouchon 1,7 l, sachet détartrant et cuillère à mesure. Sans raccordement d'eau, remplissage manuel par l'arrière. Durée de fabrication du café : 5 mn / cruche. 18 litres de capacité horaire.  
2 self-regulating hotplates. Scale indicator light. Comes with glass jug with stopper 1.7 l, packet of descaler, and measuring spoon. Without water connection, manual filling from the rear. Coffee making time: 5 min / jug. 18 litres per hour capacity.

Type	C cl	L mm	l mm	H mm	Watts	Volts	Hz	U.V.	Code	Prix HT
machine / machine	170	214	346	424	2130	230	50-60	1	120162	551,05
cruche / jug	170							1	120180	35,23



### TEMPO

Acier inoxydable. Tête et poignée ABS chromé. Ampoule inox double paroi avec vide d'air.  
Stainless steel. Chrome ABS head and handle. Double-walled stainless steel bulb with air gap.

Type	C cl	Ø mm	H mm	U.V.	Code	Prix HT
pichet / jug	100	109	205	1	075013	37,05
pichet / jug	200	149	265	1	075014	42,65
couvercle / lid		65	50	1	075016	9,58



### ELEGANZA

Ampoule sous vide à double paroi en acier inoxydable. Surface polie haute brillance. Ouverture easy open.  
Stainless steel double wall vacuum inner pot. High gloss polished surface. Easy open opening.

C cl	Ø mm	H mm	U.V.	Code	Prix HT
60	105	205	1	075007	89,99
130	125	285	1	075009	113,92



### TUNDRA

Acier inoxydable 18.8 brossé. Poignée et couvercle basculants en alliage chromé. Double paroi inox avec vide air.  
Stainless steel 18.8 brushed. Chrome alloy hinged handle and lid. Stainless steel double wall with vacuum.

C cl	Ø mm	H mm	U.V.	Code	Prix HT
30	104	104	1	422310	49,50
60	104	192	1	422311	54,50
100	104	260	1	460547	60,14



**easyopen**  
retirez le couvercle d'une seule main  
**easyclean**  
ouverture large pour nettoyage aisé



### SOPRANO

Acier inoxydable incassable brossé. Ouverture easy open. Ouverture large pour un nettoyage intérieur aisé.

Stainless steel unbreakable brushed. Easy open opening. Wide opening for easy cleaning of the interior.

Type	C cl	Ø mm	H mm	U.V.	Code	Prix HT
pichet inox / jug stainless steel	120	115	215	1	075010	47,23
pichet inox / jug stainless steel	160	115	262	1	075011	54,28
pichet inox rouge / red stainless steel jug	160	170	262	1	075015	54,28
couvercle / lid			95	1	075012	11,01



### SAMBA

Polypropylène et ampoule en verre. Fermeture Quick Press. Facile à verser par simple appui sur le bouton. Manipulation ergonomique d'une seule main. Garantie fabricant 5 ans.

Polypropylene and glass inner pot. Quick Press fastening. Easy to pour by pressing the button. Easy to use with one hand. 5-year manufacturer's guarantee.

Type	C cl	L mm	l mm	H mm	U.V.	Code	Prix HT
blanc / white	100	180	150	280	1	074227	41,75
marron / brown	100	180	150	280	1	074229	41,75



CONSERVATION DU LAIT DÉCONSEILLÉE.  
BIEN NETTOYER CHAQUE PIÈCE  
AMOVIBLE AVEC PRÉCAUTION.

NOT RECOMMENDED FOR STORING MILK.  
CLEAN EACH DETACHABLE PIECE THOROUGHLY  
AND CAREFULLY.



### VERSEUSE / POURER

Acier inoxydable. Double paroi inox. Couvercle avec bouton poussoir garantissant un rendement thermique supérieur. Bec de conception spéciale pour un écoulement régulier et une meilleure rétention de chaleur.

Stainless steel. Stainless steel double wall. Lid with push button for high thermal performance. Specially designed spout for even flow and better heat retention.

Type	C cl	Ø mm	H mm	U.V.	Code	Prix HT
verseuse / pourer	120	135	180	1	075001	26,13
verseuse / pourer	150	135	210	1	075002	31,20
verseuse / pourer	200	135	250	1	075003	41,74
couvercle / lid				1	075004	11,34



### JAZZ

Polypropylène renforcé. Antichocs.  
Reinforced polypropylene. Shockproof.

Type	C cl	U.V.	Code	Prix HT
beige / beige	27	1	402155	14,90
blanc / white	27	1	405798	14,93

**THÉ/CAFÉ**  
TEA/COFFEE

**PICHETS ISOTHERMES**  
INSULATED JUGS



**CAFE**

**LAIT**

**THE**

**ETIQUETTES ADHÉSIVES / ADHESIVE LABELS**

Adaptées à tous modèles de verseuses. Lot de 10.  
Suitable for all types of jugs. Pack of 10.

Type	L mm	l mm	U.V.	Code	Prix HT
café / coffee	45	24	1	073272	8,73
thé / tea	45	24	1	073274	8,73
lait / milk	45	24	1	073276	8,73



**PICHET À POMPE / DISPENSER CONTAINER**

Acier inoxydable. Grande ouverture, facilité d'entretien. Utilisation avec glaçons possible.  
Stainless steel. Large opening, easy to maintain. Can be used with ice cubes.

C cl	Ø mm	H mm	U.V.	Code	Prix HT
190	130	310	1	074203	42,60
300	150	365	1	074204	49,77



**FONTAINE ISOTHERME / INSULATED BEVERAGE DISPENSER**

Cuve intérieure aluminium. Couvercle supérieur à vis. Robinet poussoir sur le côté. 3 pieds escamotables.

Aluminium inner tank. Upper screw cap. Push-button tap on the side. 3 foldaway feet.

Type	C cl	Ø mm	H mm	U.V.	Code	Prix HT
fontaine / fountain	900	240	420	1	074220	86,66
robinet / tap				1	074221	21,79

**THÉ/CAFÉ**  
TEA/COFFEE

**BOUILLIÈRES**  
KETTLES



**BOUILLIÈRE INOX/STAINLESS STEEL KETTLE**

Capacité de 1,7L. Corps en inox de qualité supérieure. Indicateur de niveau d'eau. Bec verseur avec filtre anti-calcaire amovible et lavable. Base pivotante 360°. Arrêt automatique dès l'ébullition. Couvercle à charnière et ouverture extra large pour un nettoyage facile. Enrouleur de câble. Résistance cachée. Sécurité contre la surchauffe.

1.7 l capacity. Superior quality stainless steel body. Water level indicator. Spout with removable and washable limescale filter. 360° swivel base. Automatic shut-off at boiling point. Hinged lid with extra wide opening for easy cleaning. Cable reel. Concealed heating element. Overheating protection.

C cl	L mm	l mm	H mm	Watts	Volts	Hz	U.V.	Code	Prix HT
170	160	240	215	2200	220-240	50-60	1	120048	51,25



### FLÔTE À CÉRÉALES / CEREAL PITCHER

Corps en SAN. Livrée avec son couvercle en acier inoxydable et polypropylène.  
SAN body. Comes with its stainless steel and polypropylene lid.

Type	C cl	Ø mm	H mm	U.V.	Code	Prix HT
flûte / flute	120	100	280	1	061644	41,87
couvercle / lid				1	061643	4,97



### BRIDGE PRÉSENTOIR BOCAUX

Pour bacs 401297.  
For jars 401297.

L mm	l mm	H mm	U.V.	Code	Prix HT
430	170	125	1	061648	85,93



### DISTRIBUTEUR À CÉRÉALES / CEREAL DISPENSER

Couvercle et socle en acier inoxydable 18.10. Système de dosage ne détériore pas les produits.  
Stainless steel 18.10 lid and base. Dosing system does not damage the products.

Type	C cl	L mm	l mm	Ø mm	H mm	U.V.	Code	Prix HT
distributeur simple / single dispenser	450	170	220	170	530	1	061642	126,31
distributeur double / double dispenser	900	344	215	171	530	1	061646	232,95
couvercle / lid				170		1	881533	22,83
réceptacle / container				170		1	881535	18,32
entonnoir / funnel						1	881537	9,52
axe / axis						1	881539	4,19
bouton / button						1	881540	3,15



NEW



ROBINET INOX INCLUS

STAINLESS STEEL TAP INCLUDED



## DIAMOND DISPENSER

Verre sodocalcique. La nouvelle version innovante du joint permet au liquide de s'écouler par le robinet lorsque le couvercle à clip est fermé. Le nouveau robinet en inox, de haute qualité, ne goutte pas et est facilement amovible pour un nettoyage sans effort.

Soda-lime glass. Innovative new version of the seal allows liquid to flow through the tap when the clip lid is closed. The new high-quality stainless steel tap does not drip and is easily removable for effortless cleaning.

C cl	H mm	U.V.	Code	Prix HT
500	296	2	069654	45,00



### ACCESSOIRE / ACCESSORY

Type	Ø mm	H mm	U.V.	Code	Prix HT
plateau anti-gouttes / drip tray	95	15	1	400579	10,96
support / holder	190	185	1	069665	15,58



### FONTAINE À JUS DE FRUITS / JUICE DISPENSER

Verre sodocalcique. Avec couvercle à joint hermétique et fermeture métallique solide. Bien serrer le robinet avant la première utilisation.

Soda-lime glass. With airtight seal lid and sturdy metal closure. Tighten the tap well before first use.

Type	C cl	L mm	l mm	H mm	U.V.	Code	Prix HT
5 L / 5 L	500	254	182	135	2	069656	38,93
8 L / 8 L	800	280	210	363	2	069657	72,11
robinet / tap					1	880440	13,06



**FONTAINE À JUS DE FRUITS / JUICE DISPENSER**

Acier inoxydable et cuve plexiglass double paroi afin de garder le liquide au frais. Robinet système anti-goutte. Démontage rapide pour nettoyage facile. 2 plaques eutectiques fournies (l'une va dans le couvercle et l'autre dans le socle).

*Stainless steel and double-walled plexiglass well to keep the liquid cool. Tap with anti-drip system. Quick removal for easy cleaning. Comes with 2 eutectic plates: one in the lid and the other in the base.*

C cl	L mm	l mm	H mm	U.V.	Code	Prix HT
400	210	320	430	1	405305	346,83



**FONTAINE À JUS DE FRUITS / JUICE DISPENSER**

Acier inoxydable et cuve SAN. Tube central pour insérer des glaçons afin de maintenir le contenu au frais.

*Stainless steel and SAN well. Central tube to insert ice cubes to keep contents cool.*

Type	C cl	L mm	l mm	H mm	U.V.	Code	Prix HT
fontaine / fountain	800	360	260	550	1	069633	294,03
robinet / tap					1	403009	25,36

NEW



Luminarc 

**FUNAMBULE**

Verre sodocalcique.  
Soda-lime glass.

C cl	Ø mm	H mm	U.V.	Code	Prix HT
100	90	250	6	532433	8,35





CUISEUR À OEUFS 6 PANIERS REF:120744

	Code	Prix HT
résistance pour cuiseur à oeufs	120746	92.55



GRILLE PAIN EN ACIER INOXYDABLE 4 TRANCHES REF:241503

	Code	Prix HT
résistance centrale pour toaster	241502	27.50



PLAQUE CHAUFFANTE EXTRA-BASSE REF:870804

	Code	Prix HT
écrou HU M5 inox	480882	0.25
cordon d'alimentation CE 230Volts mono 2mètres	483572	36.40



RETROUVEZ LA GAMME  
DE CHARIOTS  
DANS LE CATALOGUE.

TO FIND THE TROLLEY RANGE,  
PLEASE REFER  
TO THE CATALOG.



# INDEX ALPHABÉTIQUE

	Pages		Pages		Pages		Pages
<b>A</b>		BAIA	302	BOUEILLE	200	CHAISE BÉBÉ	282
ACCESSOIRE POUR MOULINS	253	BALLON	177	BRIDGE	331	CHAISES SPÉCIALES	282
ACCESSOIRES DIVERS	269	BAMBOU	163	BRIO	191	CHAPAS	155
ACCESSOIRES DIVERS DE BAR	243	BANANA SPLIT	126	BROADWAY	205	CHARLOTTE	123
ACCESSOIRES POUR LES FRUITS DE MER	270	BANKIZ	21	BROC	196	CHARME	208
ACCESSOIRES POUR LE THÉ ET LE CAFÉ	146	BANNETON	261	BROSSE LAVE-BOUCHONS DOSEURS	240	CHAUFFE-PLAT	271
AÉRATEUR	240	BARIL	101	BROYEUR À GLAÇONS	237	CHEF	9
AÉRÉ	186	BAROQUE	221	BRÛLEUR	296	CHEF COLLECTION	56
AFFICHAGE À TABLE	277	BARQUETTE	76	BRUME	117	CHEVALET	278
AFFICHAGE AU MUR	276	BARSHINE	138	BRUNE	162	CHOPES ET GOBELETS 100% RECYCLÉS	189
AGITATEUR	147	BARTENDER	226	BUBBLE	100	CHOPES ET GOBELETS À RELIEF	185
AGRUME	53	BASALT	31	BUFFET BAÏA	302	CHOPES ET GOBELETS CLASSIQUES	182
AGUR	165	BASIK	315	BULBE	104	CHOPES ET GOBELETS DE BAR	213
AIS	201	BEER EXPERT	227	BURGER CHIC	111	CHOPES ET GOBELETS EN MATÉRIAUX COMPOSITES	190
ALEXANDRIE	70	BELLE CUISINE	66	<b>C</b>		CHOPES ET GOBELETS TREMPÉS	189
ALICE	122	BELLIS	136	CABANA	152	CHULETERO	163
ALKEMIST	170	BERGEN	36	CABERNET	174	CILINDRICO	101
AMELIA	181	BETA	127	CABERNET VIN JEUNE	174	CINTRE	282
AMERICA'205	204	BIKOLOR	134	CABESTAN	254	CIRCÉÉ	123
AMUSE-SPOON	102	BISTRO	230	CADETTE	122	CLASSIC	279
ANGUS	163	BISTRO ANTIQUE	254	CAFET'	127	CLÉLIA	61
AQUA	200	BIZO	151	CAFFEINO	140	CLÉRY	62
ARDOISE	85	BLACK	63	CAGETTE	85	CLOCHE	106
ARDOISE DE TABLE	277	BLACKDOORS'205	218	CALE TABLE	282	CLOCHE À FROMAGE	312
ARDOISE MÉLAMINE	310	BLACK STAR	274	CALIX	38	CLOCHE À GÂTEAU	312
ARDOISE MURALE	276	BLACKSTONE	47	CALYPSO	192	CLOCHES À ASSIETTE	106
AROMA	140	BLENDER	235	CAMELIA	143	CLUB	32
AROMATECA	136	BLOC ADDITION	267	CAMPUS	188	COCKTAIL Z	128
ARÔME	190	BLOSSOM	204	CANARIES	125	COCOON	306
AROSA	210	BOBINE THERMIQUE	267	CANETTE	223	COCOTTE	67
ASSIETTE À ESCARGOTS	119	BOCAL	287,308	CAPRI	123	COCOTTE À MOULES	120
ASSIETTE À MOULE	120	BOCK À THÉ	141	CAPRICE	139	COLOSSEO	180
ASSIETTE À PIZZA	114	BODEGA	189	CAPSULES DE CO2	248	CONCASSEUR À GLAÇONS	233
ASSIETTE À STEAK	110	BOÎTE À COUVERTS	160	CARACTÈRE	30	CONIQUE	137
ASSIETTE CALOTTE	113	BOÎTE À THÉ	146	CARAFE	199	CONSERVATEUR	234
ASSIETTE DRESSAGE DU CHEF	4	BOÎTE DE BAR	243	CARAFON	199	COQUETIER	118
ASSIETTES ET GAMMES CLASSIQUES	60	BOÎTE HERMÉTIQUE	76	CARAT	125	CORBEILLE À PAIN	260
ASSIETTES ET GAMMES MODERNES	56	BOÎTES REPAS HERMÉTIQUES EN COPOLYESTER	76	CARAVELLE	100	CORBEILLE BUFFET	286,299
ASTRA	16	BOÎTES REPAS HERMÉTIQUES EN VERRE	75	CARLTON	152	CORBEILLES EFFET TISSU	260
ATOLL	77	BOL	93	CARMIN GOURMET	88	CORBEILLES EN BAMBOU, OSIER ET BOIS	263
AURADIA	108	BOL JAPONAIS	117	CARTE MENU	280	CORBEILLES EN MÉTAL	264
AUTHENTICA	229	BOL ORGANIQUE	89	CASCADE À CHAMPAGNE	194	CORBEILLES EN POLYPROPYLENE	262
AXONE	22	BONBONNIÈRE	287,308	CASSE-HOMARD	270	CORBEILLES POUR BUFFET	287,303
AZAWAK	161	BOOMERANG SOMMELIER	242	CASSIOPÉE	156	COSY	141
AZUR	117	BORÉAL	260	CASSOLETTE	68	COTALOS	164
<b>B</b>		BOUCHON	241	CEDRAT	185	COUNTRY	124
BAC À GLAÇONS	234	BOUCHON VERSEUR	240	CELEBRAZIONE	170	COUPE À CHAMPAGNE	220
BAC GASTRONORME	309	BOUCHON VIDE AIR	241	CENDRIER	283	COUPE À GLACE	125
BAGATELLE	158	BOUILLOIRE	330	CENTRIFUGEUSE	236		
BAGUETTE	157	BOULE À THÉ	146	CENTRO	107		
		BOURGIE CHAUFFE-PLAT	267	CERVOISE	227		
				CHAFING DISH	295		

# INDEX ALPHABÉTIQUE

	Pages
COUPELLE	147
COUPELLE À CRÈME BRÛLÉE	70
COUPELLE À MONNAIE	268
COUPELLE À SUCRE	147
COUPELLES ET BOLS	87
COUPES À GLACE ET À DES- SERT FORME BASSE	126
COUPES À GLACE ET À DES- SERT FORME HAUTE	122
COUTEAU À PIZZA	165
COUTEAU À STEAK	164
COUTEAUX À FROMAGE	165
COUTEAUX À STEAK BASIQUES	164
COUTEAUX À STEAK MEDIUM	163
COUTEAUX À STEAK PRE- MIUM	161
COUVERTS À SALADE	320
COUVERTS BASIQUES	159
COUVERTS CLASSIQUES ENTRE 2,5 ET 3 MM	157
COUVERTS CLASSIQUES ENTRE 2 ET 2,2 MM	158
COUVERTS MODERNES 4 MM ET PLUS	150
COUVERTS MODERNES ENTRE 2,8 ET 3 MM	152
COUVERTS MODERNES ENTRE 2 ET 2,5 MM	154
COUVRE-ASSIETTE	106
CRÉMIER	145
CRUCHE	327
CRYSTAL	280
CUBE	102
CUILLÈRE À DESSERT	128
CUILLÈRE À GLACE	128
CUILLÈRE À MÉLANGE	128
CUILLÈRE À MIEL	317
CUILLÈRE À RIZ	319
CUILLÈRE À SMOOTHIE	249
CUILLÈRE CHINOISE	102
CUILLÈRE DE SERVICE	320
CUILLÈRE-FOURCHETTE	247
CUILLÈRES À DESSERT	128
CUILLÈRES À MOKA, AGI- TATEUR	166
CUILLÈTE À DESSERT	128
CUISEUR À OEUF	296
CUISEUR À OEUFS	296
CURETTE À HOMARD	270
CURVE	155
CYLINDRIQUE	136
<b>D</b>	
DANDY	205
D'CLINE	113
DÉCAPSULEUR	242
DÉGUSTATION	203

	Pages
DÉLICE	99
DELTA	58
DELUXE	275
DESSOUS DE BOUTEILLE	199
DÉTARTRANT	327
DIAMOND	37
DIANE	260
DISCO	216
DISTRIBUTEUR À CÉRÉALES	331
DISTRIBUTEURS À COU- VERTS	160
DIVERGENCE	210
DOMAINE	180
DOSEUR	240
DUBLINO	228
DUETTO	52
<b>E</b>	
ECO	159
EGOUTTOIR	199
EJA	305
ELECTRA	173
ELÉGANCE	177
ELEGANZA	328
ELISA	180
ELIXIR	93
ELOA	59
ELYSEA	2
EMPIL'O	72
ENTONNOIR POUR MOULIN	253
EO	57
EPHYRE	42
EPICURE	48
Eponge ARDOISE	281
ESKALE	100
ESMERALDA	17
ESTE	209
ETÉ	190
ÉTIQUETTES ADHÉSIVES	323
ÉTIQUETTES POUR BUFFET	323
ETNA	139
EVANESCENCE	14
EVANORA	12
EVIDENCE	173
EVOLUTIONS	164
EXALTATION	172
EXCLUSIVA	171
EXPRESSO	140
<b>F</b>	
FÉLIX	153
FEUTRE CRAIE	281
FEUTRES	281
FICTION	155
FIDJI	123

	Pages
FIDO	94
FILTRE	327
FINEO	59
FJORD	167
FLEUR	91
FLORIAN	177
FLOW	333
FLUID	198
FLÛTE	194
FLÛTE À CÉRÉALES	331
FLÛTES CLASSIQUES	192
FLÛTES EN PLASTIQUE RÉUTILISABLE	194
FLÛTES MODERNES	191
FONTAINE À JUS DE FRUITS	332
FONTAINE ISOTHERME	330
FONTAINES À JUS DE FRUIT	332
FOOD BOX	74
FOOD'JI	55
FORTUNA	123
FORUM	188
FOUR À RACLETTE	271
FOURCHETTE À ESCARGOT	119
FOURCHETTE À FONDUE	271
FOURCHETTE À HÛTRE	270
FOURCHETTE DE SERVICE	318
FRENCH CLASSIC	69
FRESHBOX	75
FRIDA	247
FROMAGÈRE	259
FROSTY	99
FUNAMBULE	197
<b>G</b>	
GALEA	172
GALET	81
GELATO	123
GIGOGNE	188
GIN TONIC	220
GLITCH	222
GLOBE	252
GOBELET	188
GOBELETS DE BAR	202
GOBELETS DE TABLE	202
GOLD CELL	20
GOUPILLON	199
GOURMET	109
GOUTTE	81
GRANDE RÉSERVE	230
GRANGUSTO	63
GRANITY	202
GRAN SERVICE	226
GRAPPA	203
GRAVITY	28

	Pages
GRAVITY COUVERTS	154
GRÈS DÉCORÉ	38
GRILLE-PAIN	324
GRILLE PÂTISSÈRE	325
<b>H</b>	
HABANA	189
HARMONIA	226
HARMONY	157
HOBSTAR	205
HUGUETTE	34
HUILIER	258
HURRICANE	221
<b>I-J-K</b>	
INFUSEUR À THÉ	146
INK	90
INVENTA	193
IRIS	45
ISIS	130
ISLANDE	211
ITALIAN HERITAGE	200
JAZZ	329
JAZZED	123
JET	163
JEU DE 5 MESURES	245
JOLLY	122
JULEP	225
K2	161
KALDERA	24
KALEIDO	185
KAZUB	109
KOLOREO	49
KRATER	21
KUBE	101
KURO	46
KYU	156
<b>L</b>	
LAGUIOLE TRADITION	164
LAMPE CHAUFFANTE	293
LAVE-VERRES	243
LE CAFÉ ET LE THÉ GOUR- MAND	130
LÉGUMIER	266
LIKID	32
LIMA	183
LIMO	238
LIMONADIER	242
LINE	184
LINÉAL	180
LIQUEUR	203
LOLA	188
LOUCHE	320
LOUCHE À PUNCH	243
LOUCHETTE	320

	Pages		Pages		Pages		Pages
LUMEN	108	MOUTARDIERS ET FROMA- GÈRES	259	PANNIÈRE	262	PLATERIE BASIQUE	266
LUXE	275	MR CHEF	306	PANTHÉON	227	PLATERIE PREMIUM	266
LUXUS	257	MUG	142	PARIS	254	PLAT GASTRONORME	266
LYS	307	MUGUETTO	124	PARIS CHOCOLAT	254	PLAT SABOT	68
<b>M</b>		MYKONOS	68	PARMESAN	259	PLATS DE PRÉSENTATION POUR BUFFET	
MAAT	15	MYRIAD	184	PARTY PLATE	266	PLATS SABOTS ET À LASAGNES	69
MADELEINE	33	<b>N</b>		PASSOIRE À COCKTAIL	247	PLISSE'O	64
MAGNIFIQUE	176	NAKRE	45	PASSOIRE SPIRALE	247	PLISSÉO	133
MALEA	186	NANCY	253	PÂTE COMBUSTIBLE	271	POËLON À ESCARGOT	119
MANHATTAN	212	NATURALE	41	PELLE À GLAÇONS	234	POKE BOWL	116
MANNE	299	NEBULEUSE	88	PELLE À TARTE	320	POLO	54
MARASKA	257	NERO	287,303	PÉPITE	127	POLYONE	315
MARGARITA	221	NERVY	50	PERCOLATEUR	327	POMPADOUR	266
MARMITE À SOUPE	296	NEW KALIX	180	PICARDIE	140	POMPE	241
MARS	23	NEWPORT	106	PICHET	195	POMPE À SIROP	240
MARTINI	220	NEW-YORK	122	PICHET À POMPE	322	PORCELAINE À RELIEF	50
MATRIS	29	NEXO	175	PICHETS ISOTHERMES	328	PORCELAINE CULINAIRE BLANCHE	64
MATTIS	45	NITRO WHIP	146	PILON	244	PORCELAINE CULINAIRE DE COULEUR	66
MAUI	44	NOLITA	256	PINCE À ESCARGOTS	119	PORCELAINE DÉCORÉE	12
MAZAGRAN	138	NONIX	227	PINCE À GLAÇONS	233	PORCELAINE DÉCORÉE À RELIEF	29
MÉGA PLANCHE	82	NOOS	62	PINCE À PAIN	319	PORCELAINE IVOIRE	34
MENAGÈRE	256	NORMANDIE	181	PINCE À SERVIR	321	PORCELAINE PÂTE NOIRE	31
MESURE DOUBLE À ALCOOL	245	NORVÈGE	188	PINCE À SPAGUETTI	321	PORTE-ADDITION	268
MIKADO	158	NOVO	327	PINCE AVEC SUPPORT	323	PORTE-AFFICHE DE TABLE	278
MILANO	180	NO.W2	33	PINCE-CISEAUX	321	PORTE-ÉTIQUETTE	323
MINI-CASSEROLE ACIER INOXYDABLE	86	NOW'O	71	PINCE DE BUFFET	318	PORTE-MENUS	274,334
MINI-COUPELLE	103	NUIT GOURMET	88	PINCE-NAPPE	269	PORTE-PLATEAU	239
MINI-CUILLÈRES	77	<b>O-P-Q</b>		PINCES POUR LE SERVICE	321	PORTE-SEAU À CHAMPAGNE	231
MINI PIQUES	77	OFFICINA	200	PINCE TOUS USAGES	321	PORTE-SEAU DE TABLE	231
MINI-PLANCHE	84	OLGA	128	PINTCH'O	80	POT À ADDITION	268
MINI-PLAT	102	ONCTUOSE	75	PIQUE-BIGORNEAU	270	POT À COUVERTS	160
MINI-PLAT ACIER INOXY- DABLE	86	ONDINE	127	PIQUE-FICHES	267	POT À FRITES	96
MINI PLAT À TARTE	70	OORT	88	PLAIN CAN	223	POT À LAIT	145
MINI-POËLE ACIER INOXY- DABLE	86	OPEN-UP	175	PLANCHE	80	POT À SAUCE	322
MINI-POËLON	103	OPTIMA	199	PLANCHE À PAIN	326	POT DE YAOURT	100
MINI-POT ACIER INOXY- DABLE	86	ORIENTE	200	PLANCHE À PIZZA	115	POTEAU D'ACCUEIL	283
MISE-EN-BOUCHE	98	OSLO	138	PLANCHES À PAIN	326	PRACTICA	307
MISURA	199	OUESSANT	139	PLANCHE SUR PIED	297	PRÉSENTOIR À COUVERTS	160
MIX AND MATCH	140	OUTLINE	185	PLAQUE CHAUFFANTE	293	PRÉSENTOIR À FROMAGES	292
MIXEUR DE BAR	235	OVALE	126	PLAT À GÂTEAU	311	PRÉSENTOIR RÉFRIGÉRÉ	292
MIX & MATCH	213	OVÉAL	132	PLAT À GRATIN	70	PRESSE À CANARD	269
MIXOLOGY	217	OXALIS	107	PLAT À LASAGNE	69	PRESSE-AGRUMES	237
MODERN	161	OXYGEN	188	PLAT À OEUFS	118	PRIMARY	183
MODULO	290	PAILLE	249	PLATEAU	84	PRISME	189
MODULO LIGNE DE SUP- PORTS POUR BUFFETS	290	PALETTE	85	PLATEAU À ADDITION	268	PROTÈGE-MENUS	279
MONA	265	PALMIER	123	PLATEAU À FRUITS DE MER	269	PULLTAP'S LIMONADIER	242
MONT-BLANC	162	PANAMA	55	PLATEAUX POUR BUFFET	313	PYRA	18
MORTIER	244	PANIER À FRITES	97	PLATEAUX RECTANGU- LAIRES	238	PYRAMIDE	307
MOSCOW	224	PANIER À PAIN	286,299	PLATEAUX RONDS ET OVALES	239	QUADRO	122
MOULIN	253	PANIER À OEUF	287,303	PLATERIE	266		
		PANIER ROLL TOP	326				
		PANNEAU ARDOISE	276				

# INDEX ALPHABÉTIQUE

	Pages
QUATTRO STAGIONI	94
<b>R</b>	
RACK À VERRES	243
RAFRAICHISSEUR À BOUTEILLE	233
RAMASSE-COUVERTS	160
RAMASSE-MIETTES	269
RAMEQUIN	68
RAMEQUIN ACIER INOXYDABLE	86
RAVIER	72
RECHAUD À GAZ	271
RECTON	309
REIMS	193
REPOSE CUILLÈRE	318
RESTO	159
RETRO	150
RÉVOLUTION	67
RHUM	203
RIO	280
RIVIERA	99
ROCK BAR	123
ROCOCCO	219
ROME	114
ROMUS	62
ROOM SERVICE	93,238
RUSTIK	274
<b>S</b>	
SAC RAFRAÎCHISSEUR	233
SAHARA	224
SALADIER	303
SALERS	165
SALIÈRES ET POIVRIÈRES EN INOX	255
SALIÈRES ET POIVRIÈRES EN PORCELAINES	256
SALIÈRES-POIVRIÈRES EN VERRE	256
SALSA	230
SALTO	186
SAMBA	329
SATINE	288
SAUCIÈRE	105
SAVEURS	26
SAVOIE	177
SEAU	265
SEAU À CHAMPAGNE	231
SEAU ACIER INOXYDABLE	86
SEAU À GLACONS	234
SÉLÈNE	43
SENSATION EXALT	174
SEQUENCE	172
SERENA	99,131
SERVICE À FONDUE	271
SERVICE PREMIUM	318

	Pages
SESTRIÈRE	226
SETS DE TABLE	265
SEYCHELLES	124
SFOOD	60
SHAKER	235
SHAN	89
SHANGRI-LA ORO	40
SHETLAND	210
SILEX	150
SILHOUETTE	177
SIPHON À EAU DE SELTZ	248
SIPHONS POUR COCKTAILS ET CARTOUCHES	248
SIROKO	21
SNAACK	78
SNACKING	76
SOLID	32
SOME LINES	220
SONETTE DE COMPTOIR	282
SOPRANO	329
SORBET	124
SOUPIÈRE	266
SO URBAN	74
SPARKLE VIRTUOSO	248
SPATULE À BIÈRE	226
SPEAKEASIES	170
SPHÈRE	8
SPRAY NETTOYANT	281
SPRING	196
STACK UP	187
STARLINE	213
STERN	226
STONECAST	27
STUDIO PRINT	27
SUBLIME	182
SUBLYM	173
SUCRIER	147
SUPPORT À BRETZELS	243
SUPPORT À BROCHETTE	112
SUPPORT À GÂTEAUX	312
SUPPORT BUFFET	297
SUPPORT PLATEAU FRUITS DE MER	269
SUPPORTS À GÂTEAUX ET PÂTISSERIES	311
SUPPORTS EN BOIS	297
SUPPORTS EN MÉTAL	298
SUZANNE	264
SWEET	101
SWING	200
SYDNEY	256
SYMETRIE	171
<b>T</b>	
TABLEAU NOIR	276

	Pages
TAHITI	124
TAMBOUR	307
TAM-TAM	153
TAPIS DE BAR	243
TARTINEUR	147
TASSE	132
TATOO	171
TEAM	98,103
TEMPO	328
TERRE CUITE	49
TERRE D'AZUR	19
TERRE D'OMBRE	25
TERRINE	73
TERROIR	68
TÊTE DE LION	91
TEXTURE	208
THÉIÈRE	144
THIERS	162
THINK	196
TICKET VESTIAIRE	282
TIKI	222
TIMBALES	224
TIMELESS	216
TIRE-BOUCHON	242
TOP CLASS	182
TOUR EIFFEL	255
TRAPÈZE	105
TRENDY	280
TRIANGLE	130
TRIO	102
TUBO	202
TUNDRA	328
TUSCANY	83
TWIST'N	248
<b>U-V</b>	
UNI	319
USTENSILES POUR LA CUISON SUR TABLE	271
VAGUE	127
VAISSELLE CULINAIRE DIVERS	67
VAISSELLE CULINAIRE EN TERRE CUITE	68
VAISSELLE EN TÔLE EMAILÉE	78
VAISSELLE EN VERRE DE COULEUR	63
VASQUE À CHAMPAGNE	232
VEGA	124
VENICE	194
VERRE À BIÈRE	202
VERRE À COGNAC	203
VERRE À MÉLANGE	246
VERRE ANANAS	225
VERRE COCONUT	225

	Pages
VERRES À BIÈRE	202
VERRES À COCKTAILS	216
VERRES À SHOTS	228
VERRES À SPIRITUEUX	203
VERRES À WHISKY	204
VERRES EN CRISTALLIN	172
VERRES EN SODOCALCIQUE	177
VERRES INCASSABLES	181
VERRES JAUGÉS POUR VIN AU VERRE	201
VERRES PAR 24, 36 OU 48 PIÈCES	203
VERRES TREMPÉS	180
VERRINE	100
VERSATILE	100
VERSEUR	240
VERSEUSE	329
VIEUX PARIS	158
VIGNE	181
VIGNOBLE	197
VIKING	233
VINA JULIETTE	176
VINTAGE	265
VIRGO	130
VIRGULE	162
VISION	324
VITICOLE	201
VITRINES POUR BUFFET	292
<b>W-Y-Z</b>	
WAVE	314
WAVY	87
WECK	95
WELA	132
WELCOME	309
WELLS	226
WENGÉ	292
WEST LOOP	192,211
WILLY BECHER	227
WIRE	118
WODDY	44,275
XELIS	6
XTANBUL	54
YLI	33
YPSILON	101
ZINC	139
ZINC-COUVERTS	151

## ALPHABETICAL INDEX

	PAGES		PAGES		PAGES		PAGES
100% RECYCLED GLASS TUMBLERS	189	BASALT	31	BRUNE	162	CHAMPAGNE COUPE	220
<b>A</b>		BASIC CUTLERY	159	BUBBLE	100	CHAMPAGNE TOWER	194
ACCESSORIES FOR SEAFOOD	270	BASIC PLATTERS	266	BUCKET	265	CHANGE PLATE	268
ACCESSORY FOR MILLS	253	BASIC STEAK KNIVES	164	BUFFET BASKET	286,299	CHAPAS	155
ACRYLIC MILLS	252	BASIK	315	BUFFET DISPLAY CASES	292	CHARME	208
ADHESIVE LABELS	323	BASKET	262	BUFFET STAND	297	CHEESE COVER	312
AERATED	186	BASKETS FOR BUFFETS	287,303	BUFFET TONGS	318	CHEESE DISPLAY STAND	292
AERATOR	240	BEER EXPERT	227	BULBE	104	CHEESE KNIVES	165
AGRUME	53	BEER FOAM SCRAPER	226	BURGER CHIC	111	CHEF	9
AGUR	165	BEER GLASS	202	BURNER	296	CHEF COLLECTION	56
AIS	201	BELLE CUISINE	66	<b>C</b>		CHEF'S PLATING	4
ALEXANDRIE	70	BELLIS	136	CABANA	152	CHINESE SPOON	102
ALICE	122	BERGEN	36	CABERNET	174	CHIP BASKET	97
ALKEMIST	170	BETA	127	CABERNET VIN JEUNE	174	CHIP CUP	96
AMELIA	181	BIKOLOR	134	CABESTAN	254	CHOPSTICKS	157
AMERICA'20S	204	BILL BLOCK	267	CADETTE	122	CHULETERO	163
AMUSE-SPOON	102	BILLING	268	CAFET'	127	CILINDRICO	101
ANGUS	163	BILL POT	268	CAFFEINO	140	CIRCÉE	123
APPETISER DISH	98	BILL PRESENTER	268	CAKE DOME	312	CITRUS JUICER	237
AQUA	200	BISTRO	230	CAKE PLATTER	311	CLASSIC	279
AROMA	140	BISTRO ANTIQUE	254	CAKE SLICE	320	CLASSIC CHAMPAGNE FLUTES	192
AROMATECA	136	BIZO	151	CAKES STAND	312	CLASSIC CUTLERY BETWEEN 2.5 AND 3 MM	157
AROSA	210	BLACK	63	CALIX	38	CLASSIC CUTLERY BETWEEN 2 AND 2.2 MM	158
ASHTRAY	283	BLACKBOARD	276	CALYPSO	192	CLASSIC PLATES AND DISHWARE RANGES	60
ASTRA	16	BLACK PORCELAIN	31	CAMELIA	143	CLASSIC TUMBLERS	182
ATOLL	77	BLACK STAR	274	CAMPUS	188	CLEANING BRUSH	199
AURADIA	108	BLACKSTONE	47	CANARIES	125	CLEANING SPRAY	281
AUTHENTICA	229	BLENDER	235	CANETTE	223	CLÉLIA	61
AXONE	22	BLOSSOM	204	CAPRI	123	CLÉRY	62
AZAWAK	161	BOARD	80	CAPRICE	139	CLIP WITH HOLDER	323
AZUR	117	BOARD ON LEGS	297	CAPS	241	CLOAKROOM	282
<b>B</b>		BODEGA	189	CARACTÈRE	30	CLOAKROOM TICKET	282
BACKDOORS'20S	218	BOOMERANG SOMMELIER	242	CARAFE	199	CLUB	32
BAGATELLE	158	BORÉAL	260	CARAFES	197	CO2 CARTRIDGES	248
BAGUETTE CRATE	299	BOTTLE	200	CARAT	125	COCKTAIL GLASSES	216
BAIA	302	BOTTLE COASTER	199	CARAVELLE	100	COCKTAIL MIXING SPOON	128
BAÍA BUFFET UNIT	302	BOTTLE COOLER	233	CARLTON	152	COCKTAIL STRAINER	247
BALL	177	BOTTLE OPENER	242	CARMIN GOURMET	88	COCKTAIL Z	128
BAMBOO	163	BOTTLES	200	CASSIOPÉE	156	COCONUT GLASS	225
BANANA SPLIT	126	BOTTLES FOR BUFFETS	333	CEDRAT	185	COCOON	306
BANKIZ	21	BOUFFANT CAP	123	CELEBRAZIONE	170	COCOTTE	67
BANNETON BASKET	261	BOWL	87,147	CENTRO	107	COFFEE AND TEA CUPS	134
BAR BLENDER	235	BRANDY GLASS	203	CEREAL	331	COFFEE PERCOLATOR	327
BAR BOTTLES	229	BRASS POURER	240	CEREAL DISPENSER	331	COLOR	11
BAR BOX	243	BREAD BASKET	260	CEREAL PITCHER	331	COLOSSEO	180
BARIL	101	BREAD BOARD	326	CERVOISE	227	COLOURED GLASS DISHWARE	63
BAR MAT	243	BREAD TONG	319	CHAFING DISH	295	COLOURED PORCELAIN OVEN TO TABLE COOKWARE	66
BAROQUE	221	BRETZEL STAND	243	CHALKBOARD SIGN	276	CONICAL	137
BAR SERVING TRAY	242	BRIDGE	331	CHALKBOARD SPONGE	281	COOLER BAG	233
BARSHINE	138	BRIO	191	CHALK PEN	281	COOLERS	233
BARTENDER	226	BROADWAY	205	CHAMPAGNE BUCKET	231		
BAR TUMBLERS	202	BRUME	117	CHAMPAGNE BUCKET HOLDER	231		

## ALPHABETICAL INDEX

	PAGES
CORDIAL DISPENSER	240
CORK	241
CORKSCREW	242
COSY	141
COTALOS	164
COUNTER BELL	282
COUNTRY	124
CRATE	85
CRÈME BRÛLÉE DISH	70
CRUET SET	256
CRUMB COLLECTOR	269
CRYSTAL	280
CRYSTALLINE GLASSES	172
CUBE	102
CUP	132
CURVE	155
CUTLERY BASKET	160
CUTLERY DISPENSERS	160
CUTLERY DISPLAY STAND	160
CUTLERY POT	160
CUTLERY TRAY	160
CYLINDRICAL	136
<b>D</b>	
DANDY	205
D'CLINE	113
DECORATED PORCELAIN	12
DECORATED PORCELAIN WITH RELIEF	29
DECORATED STONEWARE	38
DÉLICE	99
DELTA	58
DELUXE	275
DESCALER	327
DESSERT SPOON	128
DIAMOND	37
DIANE	260
DISCO	216
DISPENSER CONTAINER	322
DISPLAY CASE	292
DISPLAY STAND	278
DIVERGENCE	210
DOMAINE	180
DOUBLE SPIRITS MEASURE	245
DRAINING RACK	199
DUBLINO	228
DUCK PRESS	269
DUETTO	52
<b>E</b>	
ECO	159
EGG BASKET	287,303
EGG COOKER	296
EGG CUP	118
EGG DISH	118

	PAGES
EGGS	118
EIFFEL TOWER	255
EJA	305
ELECTRA	173
ELÉGANCE	177
ELEGANZA	328
ELISA	180
ELIXIR	93
ELOA	59
ELYSEA	2
EMPIL'O	72
ENAMELLED IRON DISHWARE	78
EO	57
EPHYRE	42
EPICURE	48
ESKALE	100
ESMERALDA	17
ESPRESSO	140
ESTE	209
ETÉ	190
ETNA	139
EVANESCENCE	14
EVANORA	12
EVIDENCE	173
EVOLUTION	164
EXALTATION	172
EXCLUSIVA	171
<b>F</b>	
FABRIC-EFFECT BASKETS	260
FÉLIX	153
FELT TIPS	281
FICTION	155
FIDJI	123
FIDO	94
FILTER	327
FINEO	59
FJORD	167
FLEUR	91
FLORIAN	177
FLOW	333
FLOWER	91
FLUID	198
FLUTE	194
FONDUE FORK	271
FONDUE SET	271
FOOD BOX	74
FOOD CONTAINER	76
FOOD COVER DOME	106
FOOD'JI	55
FORTUNA	123
FORUM	188
FRENCH CLASSIC	69
FRESHBOX	75

	PAGES
FRIDA	247
FROSTY	99
FUEL PASTE	271
FUNAMBULE	197
FUNNEL FOR MILL	253
<b>G</b>	
GALEA	172
GALET	81
GAS BURNER	271
GASTRONORM DISH	309
GASTRONORM PLATTER	266
GELATO	123
GIGOGNE	188
GIN TONIC	220
GLASSES IN SETS OF 24, 36, OR 48	203
GLASS RACK	243
GLASS SALT AND PEPPER POTS	256
GLASS WASHER	243
GLITCH	222
GLOBE	252
GOLD CELL	20
GOURMET	109
GOURMET COFFEE AND TEA	130
GOUTTE	81
GRANDE RÉSERVE	230
GRANGUSTO	63
GRANITY	202
GRAN SERVICE	226
GRAPPA	203
GRATIN DISH	70
GRAVITY	28
GRAVITY CUTLERY	154
GRAVY LADLE	320
<b>H</b>	
HABANA	189
HANGER	282
HARMONIA	226
HARMONY	157
HEAT LAMP	293
HERMETICALLY SEALED COPOLYESTER LUNCH BOXES	76
HERMETIC GLASS FOOD CONTAINERS	75
HIGH CHAIR	282
HOBSTAR	205
HONEY SPOON	317
HORS D'OEUVRE DISH	72
HOTPLATE	293
HUGUETTE	34
HURRICANE	221
<b>I-J-K</b>	
ICE	234
ICE BUCKET	234

	PAGES
ICE CREAM BOWL	125
ICE CREAM SCOOP	128
ICE CUBE CRUSHER	233,237
ICE CUBE SCOOP	234
ICE CUBE TRAY	234
ICE TONGS	233
INDIVIDUAL OVEN DISH	68
INK	90
INSULATED BEVERAGE DISPENSER	330
INSULATED JUGS	328
INVENTA	193
IRIS	45
ISIS	130
ISLANDE	211
ITALIAN HERITAGE	200
IVORY PORCELAIN	34
JAPANESE BOWL	117
JARS	287,308
JAZZ	329
JAZZED	123
JET	163
JOLLY	122
JUG	196
JUICE DISPENSER	332
JUICER	236
JULEP	225
K2	161
KALDERA	24
KALEIDO	185
KAZUB	109
KETTLE	330
KOLOREO	49
KRATER	21
KUBE	101
KURO	46
KYU	156
<b>L</b>	
LABELS FOR BUFFETS	323
LADLE	320
LAGUIOLE TRADITION	164
LASAGNE DISH	69
LIKID	32
LIMA	183
LIMO	238
LINE	184
LINÉAL	180
LION'S HEAD	91
LIQUEUR	203
LOBSTER CRACKER	270
LOLA	188
LUMEN	108
LUXE	275

ALPHABETICAL INDEX

	PAGES		PAGES		PAGES		PAGES
LUXUS	257	MODERN CUTLERY 4 MM AND THICKER	150	OUESSANT	139	PUMP	241
LYS	307	MODERN CUTLERY BETWEEN 2.8 AND 3 MM	152	OUTLINE	185	PUNCH LADLE	243
<b>M</b>		MODERN CUTLERY BETWEEN 2 AND 2.5 MM	154	OVAL	126	PYRA	18
MAAT	15	MODERN PLATES AND DISHWARE RANGES	56	OVAL BAKING DISH	68	PYRAMID	307
MADLINE	33	MODULO BUFFET LINE EQUIPMENT	290	OVÉAL	132	QUADRO	122
MAGNIFIQUE	176	MONA	265	OXALIS	107	QUATTRO STAGIONI	94
MALEA	186	MONT-BLANC	162	OXYGEN	188	<b>R</b>	
MANHATTAN	212	MORTAR	244	OYSTER FORK	270	RACLETTE OVEN	271
MARASKA	257	MOSCOW	224	PALLET	85	RAMEKIN	68,71
MARGARITA	221	MR CHEF	306	PALM LEAF	123	RECTANGULAR TRAYS	238
MARS	23	MUG	142	PANAMA	55	RECTON	309
MARTINI	220	MUGUETTO	124	PANTHÉON	227	REFRIGERATED DISPLAY CASE	292
MATRIS	29	MULTI-PURPOSE TONGS	321	PAPER SPIKE	267	REIMS	193
MATTIS	45	MUSSEL POT	120	PARIS	254	RESTO	159
MAUI	44	MUSTARD POTS AND PARMESAN POTS	259	PARIS CHOCOLAT	254	RETRO	150
MAZAGRAN	138	MYKONOS	68	PARMESAN	259	REUSABLE PLASTIC CHAMPAGNE FLUTES	194
MEASURERS	240	MYRIAD	184	PARMESAN DISH	259	REUSABLE STRAWS	249
MEAT	110	<b>N</b>		PARTY PLATE	266	RÉVOLUTION	67
MEDIUM STEAK KNIVES	163	NAKRE	45	PASTRY DISPLAY TRAY	325	RICE SPOON	319
MÉGA BOARD	82	NANCY	253	PÉPITE	127	RIO	280
MELAMINE CHALKBOARDS	310	NATURALE	41	PESTLE	244	RIVIERA	99
MENU	280	NEBULEUSE	88	PICARDIE	140	ROCK BAR	123
MENU COVERS	279	NERO	287,303	PINEAPPLE GLASS	225	ROCOCCO	219
MENU HOLDERS	274,334	NERVY	50	PINTCH'O	80	ROLL TOP BASKET	326
METAL BASKETS	264	NEW KALIX	180	PIZZA BOARD	115	ROME	114
METAL FOOD DISPLAY TABLES AND STANDS	298	NEWPORT	106	PIZZA KNIFE	165	ROMUS	62
MIKADO	158	NEW-YORK	122	PIZZA PLATE	114	ROOM SERVICE	93,238
MILANO	180	NEXO	175	PLACEMATS	265	ROUND AND OVAL TRAYS	239
MILK JUG	145	NITRO WHIP	146	PLAIN	319	RUM	203
MILL	253	NOLITA	256	PLAIN CAN	223	RUSTIK	274
MINI-BOARD	84	NONIX	227	PLATE COVER DOME	106	<b>S</b>	
MINI-BOWL	103	NOOS	62	PLATE WARMER	271	SAHARA	224
MINI-DISH	98,102	NORMANDIE	181	PLATTER	266	SALAD BOWL	303,305
MINI-PAN	103	NORWAY	188	PLISSE' O	64	SALAD CUTLERY	320
MINI PASTRY DISH	70	NOVO	327	PLISSÉO	133	SALAD TONGS	321
MINI SKEWERS	77	NO.W2	33	POKE BOWL	116	SALERS	165
MINI SPOONS	77	NOWO	71	POLO	54	SALSA	230
MINI-STAINLESS STEEL TABLE ACCESSORIES	86	NUIT GOURMET	88	POLYONE	315	SALT AND PEPPER POTS	255
MISCELLANEOUS ACCESSORIES	269	<b>O-P-Q</b>		POLYPROPYLENE BASKETS	262	SALTO	186
MISCELLANEOUS BAR ACCESSORIES	243	OFFICINA	200	POMPADOUR	266	SAMBA	329
MISCELLANEOUS OVEN TO TABLE COOKWARE	67	OIL AND VINEGAR CRUET SET	258	PORCELAIN SALT AND PEPPER POTS	256	SATINE BUFFET LINE EQUIPMENT	288
MISURA	199	OLGA	128	PORCELAIN WITH RELIEF	50	SAUCE JUG	105
MIX AND MATCH	140	ONCTUOSE	75	POST AND ROPE BARRIER	283	SAUCE POT	322
MIXING GLASS	246	ONDINE	127	POURER	329	SAVEURS	26
MIXING SPOON	128	OORT	88	POURER STOPPER	240	SAVOY	177
MIX & MATCH	213	OPEN-UP	175	PRACTICA	307	SEAFOOD PLATTER	269
MIXOLOGY	217	OPTIMA	199	PREMIUM PLATTERS	266	SEAFOOD PLATTER STAND	269
MOCHA SPOON, STIRRER	166	ORGANIC BOWL	89	PREMIUM SERVICE	318	SÉLÈNE	43
MODERN	161	ORIENTE	200	PREMIUM STEAK KNIVES	161	SELTZER WATER SIPHON	248
MODERN CHAMPAGNE FLUTES	191	OSLO	138	PRIMARY	183	SENSATION EXALT	174
				PRISME	189	SEQUENCE	172
				PULL TAP'S BAR SERVING TRAY	242		

## ALPHABETICAL INDEX

	PAGES
SERENA	99,131
SERVING BOWL	266
SERVING SPOON	320
SERVING TONGS	321
SESTRIÈRE	226
SET OF 5 SPIRITS MEASURES	245
SEYCHELLES	124
SFOOD	60
SHAKER	235
SHAN	89
SHANGRI-LA ORO	40
SHARING PLATTERS AND SLATES	80
SHETLAND	210
SHOT GLASSES	228
SILEX	150
SILHOUETTE	177
SIPHON	248
SIROKO	21
SKEWER HOLDER	112
SLATE	85
SMOOTHIE STIRRER	249
SNAACK	78
SNACKING	76
SNAIL DISH	119
SNAIL FORK	119
SNAIL PAN	119
SNAILS	119
SNAIL TONGS	119
SODA-LIME GLASSES	177
SOLID	32
SOME LINES	220
SOPRANO	329
SORBET	124
SOUP POT	296
SOUP TUREEN	266
SO URBAN	74
SPAGHETTI TONGS	321
SPARKLE VIRTUOSO	248
SPEAKEASIES	170
SPECIAL CHAIRS	282
SPHERE	8
SPIRAL STRAINER	247
SPIRIT MEASURE	240
SPIRIT MEASURE CLEANING BRUSH	240
SPIRITS GLASSES	203
SPIRITS MEASURES	245
SPOON/FORK	247
SPOON REST	318
SPREADER	147
SPRING	196
STACK UP	187

	PAGES
STAINLESS STEEL BUCKET	86
STAINLESS STEEL MINI-DISH	86
STAINLESS STEEL MINI-FRYING PAN	86
STAINLESS STEEL MINI-POT	86
STAINLESS STEEL MINI-SAUCEPAN	86
STAINLESS STEEL OR ALUMINUM MILLS	252
STAINLESS STEEL RAMEKIN	86
STAINLESS STEEL SALT AND PEPPER POTS	255
STARLINE	213
STEAK BOARD	112
STEAK KNIFE	164
STEAK PLATE	110
STERN	226
STIRRER	147
STONECAST	27
STRAW	249
STUDIO PRINT	27
SUBLIME	182
SUBLYM	173
SUGAR BOWL	147
SUZANNE	264
SWEET	101
SWEET JAR	287,308
SWING	200
SYDNEY	256
SYMETRIE	171
T	
TABLE CHALKBOARD	277
TABLE CHAMPAGNE BUCKET HOLDER	231
TABLECLOTH CLIP	269
TABLE DISPLAY	277
TABLE TOP POSTER DISPLAY STAND	278
TABLE TUMBLERS	202
TABLE WEDGE	282
TAHITI	124
TALL ICE CREAM GLASSES AND DESSERT BOWLS	122
TALL TEA GLASS	141
TAMBOUR	307
TAM-TAM	153
TASTING	203
TATOO	171
TEA AND COFFEE ACCESSORIES	146
TEA BALL STRAINER	146
TEA BOX	146
TEALIGHT	267
TEAM	98,103
TEAPOT	144
TEA STRAINER	146
TEMPERED GLASSES	180

	PAGES
TEMPERED GLASS TUMBLERS	189
TEMPO	328
TERRACOTTA	49
TERRACOTTA OVEN TO TABLE COOKWARE	68
TERRE D'AZUR	19
TERRE D'OMBRE	25
TERRINE DISH	73
TERROIR	68
TEXTURE	208
THERMAL COIL	267
THE SEA	120
THIERS	162
THINK	196
TIKI	222
TIMELESS	216
TOASTER	324
TOP CLASS	182
TRAPÈZE	105
TRAY	84
TRAYS FOR BUFFETS	313
TRAY STAND	239
TRENDY	280
TRIANGLE	130
TRIO	102
TUBO	202
TUMBLER	188,224
TUMBLERS IN COMPOSITE MATERIAL	190
TUMBLERS WITH RELIEF PATTERNS	185
TUNDRA	328
TUSCANY	83
TWIST'N	248
U-V	
UNBREAKABLE GLASSES	181
UTENSILS FOR TABLE COOKING	271
VACUUM STOPPER	241
VEGA	124
VENICE	194
VERRINE	100
VERSATILE	100
VIEUX PARIS	158
VIGNE	181
VIGNOBLE	197
VIKING	233
VINA JULIETTE	176
VINTAGE	265
VIRGO	130
VIRGULE	162
VISION	324
VITICOLE	201

	PAGES
W-X-Y-Z	
WALL CHALKBOARD	276
WALL DISPLAY	276
WAVE	127
WAVY	87
WECK	95
WELA	132
WELCOME	309
WELLS	226
WENGÉ	292
WEST LOOP	192,211
WHISKY GLASSES	204
WHITE PORCELAIN OVEN TO TABLE COOKWARE	64
WILLY BECHER	227
WINE DECANTER	199
WINE GLASSES WITH POUR LINES	201
WINKLE PIN	270
WIRE	118
WODDY	44
WOODEN FOOD DISPLAY TABLES AND STANDS	297
WOODEN MILLS	254
WOODY	275
XELIS	6
XTANBUL	54
YLI	33
YOGHURT POT	100
YPSILON	101
ZINC	139
ZINC-CUTLERY	151

Codes	Pages	Codes	Pages	Codes	Pages	Codes	Pages	Codes	Pages	Codes	Pages
010021	276	012406	268	020171	246	020439	146	032462	333	050123	26
010302	276	012408	280	020175	246	020441	145	032501	240	050124	26
010331	279	012412	280	020177	246	020443	145	032536	196	050126	26
010332	279	012414	280	020180	246	020446	145	032651	283	050127	93
010333	279	012420	279	020184	240	020458	143	032652	283	050129	87
010334	279	012424	280	020185	246	020459	143	032653	283	050135	26
010336	279	012426	280	020187	246	020460	143	032724	100	050136	26
010375	278	012512	323	020190	246	020461	143	032737	127	050148	42
010376	278	012601	334	020191	246	020514	145	032738	127	050149	42
010383	323	012607	334	020192	246	020515	145	032740	95	050150	42
010410	323	012608	274	020194	246	020571	240	032741	95	050151	42
010428	283	012610	274	020195	245	020575	240	032742	95	050152	42
010463	282	012700	283	020196	247	020577	240	032743	95	050159	57
010464	282	012702	283	020198	247	020579	240	032744	95	050162	57
010465	282	012704	283	020200	247	020582	229	032747	95	050163	57
010467	282	012706	283	020203	248	020584	229	032748	95	050164	57
010469	282	012708	283	020206	234	020594	240	032749	95	050165	57
010482	323	012710	283	020207	234	020596	240	032752	100	050166	57
010570	282	012712	283	020209	234	020598	240	032755	95	050167	57
011211	100	012714	283	020212	247	020599	240	032756	95	050168	147
011213	100	019006	278	020214	248	020605	240	032760	75	050169	57
011215	101	019017	282	020216	233	020611	240	032762	75	050171	57
011401	140	019018	282	020218	247	020657	240	032766	75	050175	57
011405	101	019020	282	020219	224	020661	240	032769	74	050205	147
012000	281	019022	282	020220	224	020663	240	032770	77	050207	144
012001	281	020000	243	020235	234	021000	145	032771	94	050208	61
012002	281	020001	243	020240	234	021001	145	032776	77	050209	144
012003	281	020002	243	020243	234	021002	145	032777	77	050211	61
012005	281	020004	244	020257	233	022379	266	032778	77	050212	61
012010	281	020005	244	020260	240	030701	228	032780	76	050214	61
012013	281	020008	244	020265	225	030709	189	032781	76	050218	102
012014	281	020036	242	020270	231	030711	189	032782	76	050225	46
012015	281	020045	242	020280	243	030765	228	032790	76	050261	144
012016	281	020072	242	020282	243	030797	210	032792	76	050262	29
012019	281	020075	242	020291	233	030855	192	033133	123	050263	45
012020	281	020077	242	020295	231	031029	101	033135	123	050264	29
012021	281	020078	242	020296	231	031030	210	033390	127	050265	29
012100	275	020079	242	020301	233	031032	210	033391	125	050269	46
012101	275	020083	241	020309	233	031034	210	050008	102	050270	46
012102	275	020086	241	020313	230	031044	220	050046	86	050272	46
012103	275	020109	225	020321	194	031045	203	050048	86	050273	46
012105	275	020110	224	020322	232	031101	138	050049	71	050276	46
012106	275	020115	241	020327	232	031553	226	050053	71	050278	46
012200	276	020117	224	020328	233	031654	226	050055	71	050279	46
012202	276	020118	241	020329	233	031750	173	050058	107	050280	46
012204	276	020119	224	020332	230	031754	173	050059	71	050282	46
012206	276	020121	241	020337	230	031755	173	050061	111	050292	143
012208	276	020123	243	020339	231	031758	192	050063	111	050293	143
012210	276	020125	225	020340	243	031759	173	050065	111	050296	278
012214	276	020126	224	020342	243	031760	171	050076	72	050298	143
012222	323	020127	224	020360	232	031761	171	050077	72	050299	143
012300	277	020129	243	020366	230	031762	171	050079	72	050300	137
012302	277	020131	241	020367	231	031763	171	050102	93	050301	130
012304	277	020133	241	020369	230	032101	139	050104	87	050302	137
012306	278	020151	248	020370	234	032109	139	050106	87	050304	45
012308	278	020153	146	020379	243	032440	199	050108	87	050306	45
012310	277	020155	248	020392	245	032442	199	050110	87	050315	45
012312	277	020159	146	020405	147	032444	199	050112	87	050330	59
012314	277	020165	248	020410	268	032449	197	050114	87	050331	59
012315	277	020166	248	020411	268	032451	199	050116	87	050333	59
012316	277	020167	248	020414	268	032452	199	050118	87	050335	59
012317	277	020168	248	020430	144	032454	199	050120	26	050336	59
012324	277	020169	248	020432	144	032456	258	050121	26	050337	59
012400	280	020170	233	020435	146	032457	258	050122	26	050338	59

Codes	Pages	Codes	Pages	Codes	Pages	Codes	Pages	Codes	Pages	Codes	Pages
050339	59	050499	59	050813	49	051014	136	051291	102	051571	136
050342	59	050500	52	050814	49	051017	136	051295	92	051573	136
050345	117	050502	52	050815	49	051018	136	051297	92	051580	2
050347	45	050506	31	050817	49	051019	136	051300	47	051581	2
050348	54	050511	31	050818	49	051022	132	051301	47	051582	2
050349	117	050514	31	050819	49	051023	132	051302	47	051583	2
050350	54	050515	31	050821	38	051024	132	051303	47	051584	2
050351	117	050516	31	050823	38	051025	132	051304	47	051585	102
050352	54	050517	52	050825	38	051041	197	051308	47	051586	102
050353	45	050521	52	050827	38	051075	137	051309	47	051590	69
050354	54	050527	31	050830	38	051082	137	051310	47	051646	131
050356	54	050528	31	050840	34	051083	137	051311	47	051648	131
050358	136	050529	31	050842	34	051085	137	051315	47	051649	131
050359	136	050540	52	050844	34	051090	137	051317	47	051650	131
050360	136	050542	114	050850	62	051100	134	051318	47	051651	131
050362	54	050544	52	050851	62	051104	78	051320	117	051652	131
050363	136	050546	62	050852	62	051105	78	051322	117	051653	131
050364	136	050547	62	050853	62	051106	78	051324	93	051654	131
050366	54	050549	62	050854	62	051107	78	051327	93	051662	196
050369	54	050551	62	050855	137	051108	78	051329	92	051664	6
050370	55	050555	52	050856	62	051112	96	051354	103	051665	6
050371	55	050558	62	050857	137	051120	137	051357	102	051666	6
050372	55	050559	52	050858	62	051121	96	051360	91	051668	196
050373	55	050565	52	050859	137	051122	96	051361	133	051671	196
050374	55	050566	54	050861	137	051124	137	051373	133	051673	32
050375	55	050567	52	050862	40	051126	137	051381	105	051674	32
050377	55	050568	54	050863	137	051129	130	051382	98	051675	32
050381	55	050569	52	050864	40	051131	96	051383	96	051701	130
050385	46	050570	54	050865	137	051132	103	051385	64	051706	142
050388	33	050571	90	050866	40	051139	86	051388	105	051707	142
050389	33	050572	54	050867	40	051144	67	051411	118	051710	63
050390	33	050574	54	050868	40	051145	86	051412	118	051711	63
050391	33	050577	90	050869	40	051146	86	051418	65	051713	63
050392	136	050579	90	050870	62	051158	67	051419	65	051714	10
050393	136	050580	90	050872	62	051159	67	051420	65	051717	110
050394	136	050581	54	050876	40	051160	147	051422	65	051718	110
050395	136	050599	52	050877	40	051165	103	051423	64	051719	9
050398	55	050600	32	050894	36	051169	114	051424	65	051722	108
050420	58	050614	32	050895	36	051170	114	051426	64	051723	115
050421	58	050616	32	050896	36	051173	46	051427	64	051742	309
050422	58	050623	91	050897	36	051175	112	051429	64	051745	309
050423	58	050624	91	050913	132	051176	29	051432	71	051752	309
050424	58	050631	55	050914	132	051177	29	051435	71	051754	309
050425	58	050632	55	050915	132	051178	29	051450	70	051771	312
050426	107	050633	55	050916	132	051179	29	051451	71	051776	312
050427	58	050634	55	050936	132	051181	21	051452	120	051809	4
050436	10	050639	55	050938	132	051182	21	051453	70	051810	4
050437	107	050640	55	050944	132	051184	21	051454	117	051811	9
050440	31	050674	56	050948	132	051185	21	051455	120	051881	68
050441	31	050686	109	050950	144	051193	132	051456	117	051882	68
050443	31	050705	56	050952	144	051194	132	051457	70	051883	68
050444	31	050706	56	050958	143	051198	113	051458	117	051895	68
050445	91	050727	108	050962	37	051205	113	051460	72	051897	68
050464	102	050738	108	050963	37	051206	109	051461	71	052036	44
050472	62	050758	89	050964	37	051209	109	051465	72	052037	44
050474	62	050759	89	050965	37	051211	113	051466	71	052038	44
050476	62	050773	45	050966	37	051223	69	051467	71	052039	88
050477	62	050775	45	050976	50	051224	69	051526	65	052040	11
050485	103	050779	45	050977	50	051238	65	051527	65	052041	11
050487	98,103	050782	45	050978	50	051242	65	051528	65	052043	88
050489	98,103	050809	130	050979	50	051260	69	051529	64	052044	11
050494	98,103	050810	49	050980	50	051270	92	051531	64	052045	11
050497	59	050811	49	050981	50	051272	92	051546	137	052076	41
050498	59	050812	49	051013	136	051274	92	051565	137	052077	41

Codes	Pages	Codes	Pages	Codes	Pages	Codes	Pages	Codes	Pages	Codes	Pages
052078	41	052253	15	053316	117	060029	152	060368	155	060660	249
052079	41	052254	15	053320	307	060031	152	060369	155	060664	128
052081	116	052255	15	053322	307	060032	152	060371	155	060667	249
052082	116	052256	15	053323	307	060033	152	060372	155	060668	147
052083	30	052257	15	054178	58	060034	152	060373	155	060669	249
052084	30	052258	15	054179	58	060037	153	060380	157	060670	128
052085	30	052259	15	054184	33	060051	150	060381	155	060671	249
052086	30	052260	15	054185	33	060052	150	060382	157	060672	128
052087	30	052261	15	054186	33	060053	150	060383	147	060673	77
052088	30	052262	15	054187	33	060054	150	060384	157	060675	77
052089	12	052263	15	054188	33	060056	151	060385	157	060676	77
052090	12	052264	15	054189	33	060057	151	060386	157	060677	77
052091	12	052266	18	054251	25	060058	151	060387	157	060678	77
052092	12	052267	18	054253	25	060059	151	060388	157	060679	77
052093	12	052268	18	054255	25	060121	158	060389	157	060680	249
052094	12	052269	18	054256	25	060122	158	060430	317	060688	249
052095	12	052272	68	054257	25	060123	158	060441	155	060689	249
052096	12	052275	70	054258	25	060124	158	060442	155	060692	163
052097	12	052276	68	054260	44	060125	158	060443	155	060693	163
052150	30	052277	70	054261	44	060126	158	060444	155	060694	161
052152	30	052278	68	054262	44	060127	158	060445	155	060695	161
052154	30	052280	68	054263	44	060190	153	060446	155	060696	162
052155	30	052281	68	054264	44	060191	153	060447	155	060718	303
052161	30	052282	68	054265	44	060192	153	060448	155	060729	309
052165	30	052283	68	054266	44	060193	153	060449	155	060730	309
052169	30	052284	68	054267	44	060194	153	060450	155	060731	309
052171	30	052285	68	054273	45	060195	153	060470	155	060732	309
052175	30	052286	70	054276	117	060196	153	060471	155	060733	309
052179	30	052288	68	054277	45	060197	153	060472	155	060734	304
052197	116	052295	49	054278	117	060201	163	060473	155	060735	304
052198	116	052297	49	054279	45	060234	151	060474	155	060736	304
052199	21	052298	45	054281	19	060235	158	060475	155	060737	304
052201	21	052302	16	054283	19	060236	151	060476	155	060738	304
052203	24	052304	16	054285	28	060237	158	060477	155	060739	304
052206	24	052305	16	054286	28	060238	151	060478	155	060765	303
052207	24	052306	16	054287	28	060239	158	060491	158	060766	287,303
052208	24	052309	71	054288	19	060240	151	060492	158	060767	303
052209	24	052310	71	054289	5	060241	158	060493	158	060771	307
052214	22	052311	71	054290	43	060243	151	060494	158	060772	307
052216	20	052312	71	054291	43	060244	151	060496	158	060773	307
052217	20	052315	33	054292	43	060245	151	060497	158	060792	159
052218	20	052316	33	054293	43	060250	153	060498	158	060794	159
052221	22	052875	32	054294	43	060252	153	060521	159	060796	128
052222	22	052900	66	054295	43	060254	153	060523	159	060797	256
052223	22	052905	66	054296	14	060256	153	060525	159	061002	253
052224	22	052907	66	054297	14	060258	153	060543	159	061016	257
052225	22	052910	66	054298	14	060259	153	060544	159	061018	257
052226	89	052922	32	054299	14	060260	153	060546	159	061020	257
052227	89	052924	32	058206	27	060261	153	060547	159	061036	295
052228	89	052925	32	058306	27	060262	157	060560	159	061037	295
052229	88	052941	318	058310	27	060264	157	060565	159	061206	257
052230	88	052946	67	058340	27	060266	157	060571	159	061207	257
052231	88	052947	67	058350	27	060268	157	060573	159	061208	257
052232	88	052948	8	059331	104	060271	157	060577	159	061210	255
052233	21	052949	8	059332	104	060273	157	060582	156	061211	256
052234	21	052965	142	059333	145	060277	157	060584	156	061212	257
052235	21	052966	64	059334	145	060297	157	060587	156	061213	252
052236	21	052967	64	059335	105	060298	157	060589	156	061214	252
052237	21	053040	93	059336	105	060300	292	060604	159	061222	255
052240	17	053042	93	059337	105	060312	292	060639	164	061230	255
052241	17	053044	93	059925	68	060316	292	060651	128	061235	255
052242	17	053046	93	060021	152	060365	155	060652	167	061243	255
052243	17	053310	305	060023	152	060366	155	060653	249	061245	255
052244	17	053311	305	060027	152	060367	155	060655	128	061247	255

Codes	Pages	Codes	Pages	Codes	Pages	Codes	Pages	Codes	Pages	Codes	Pages
061252	256	062054	315	063028	297	071745	319	090673	164	212044	327
061253	256	062056	315	063029	297	071748	319	090674	163	212047	327
061355	259	062057	315	063036	297	071750	319	090680	164	240813	293
061380	259	062066	314	063037	297	071822	319	090681	163	240816	293
061381	317	062067	314	063038	80	071823	319	090683	164	241502	334
061410	317	062075	119	063039	80	071901	226	090684	162	241503	324
061412	147	062092	315	063040	310	072155	83	090689	163	241509	324
061414	147	062093	315	063041	311	072158	85	090690	164	241514	324
061415	317	062094	315	063042	298	072160	81	090691	161	241516	324
061420	252	062095	270	063043	298	072162	80	090693	161	250001	242
061428	239	062098	314	063044	298	072164	82	090701	164	262000	106
061429	239	062105	270	063050	299	072168	85	090702	165	262100	106
061430	253	062116	314	063051	286,299	072174	84	090703	165	262101	106
061431	252	062117	314	063052	287,303	072177	82	090704	162	262102	106
061432	253	062120	270	063053	286,299	072178	85	090705	164	262103	106
061434	253	062130	270	064040	319	072179	83	090708	164	262300	106
061436	253	062140	270	064042	319	072183	115	112050	320	262303	106
061442	253	062150	119	064044	319	072184	83	112637	320	274001	313
061444	253	062155	270	069250	199	072185	82	116350	322	274004	313
061477	254	062160	119	069420	268	072186	83	120030	237	274005	313
061485	254	062173	302	069440	159	072187	83	120048	330	275001	313
061560	118	062174	302	069502	282	072188	83	120075	235	275002	313
061561	118	062180	105	069566	128	072190	81	120082	235	275003	313
061575	199	062182	105	069600	150	072195	81	120162	327	275004	313
061607	269	062187	239	069601	150	072204	84	120180	327	275006	313
061631	269	062188	239	069602	150	072205	84	120200	327	275009	313
061642	331	062189	239	069603	150	072206	84	120661	271	275010	313
061643	331	062198	268	069611	154	072207	84	120744	296	275071	313
061644	331	062200	85	069612	154	072208	82	120745	296	275090	313
061646	331	062201	85	069613	154	072209	82	120746	334	275091	313
061648	331	062202	85	069614	154	072515	84	140591	160	275093	313
061665	271	062203	85	069623	156	073272	330	140641	292	275201	313
061670	271	062232	238	069624	156	073274	330	150083	199	275202	313
061679	294	062255	266	069625	156	073276	330	160581	267	275204	313
061685	271	062259	266	069626	156	073305	322	160590	267	275206	313
061710	271	062261	266	069627	156	073352	196	160625	267	277625	320
061715	271	062263	266	069628	156	073359	303	160630	267	277626	320
061728	326	062270	266	069629	156	073361	303	160635	267	278370	74
061729	326	062310	266	069630	156	073364	303	160640	267	278371	74
061731	265	062312	266	069633	333	073366	303	160650	267	278372	74
061733	265	062314	266	069654	332	074203	330	160665	267	278373	74
061734	264	062316	266	069656	332	074204	330	160667	267	279001	210
061735	265	062318	266	069657	332	074220	330	160750	267	279002	210
061738	265	062320	266	069661	308	074221	330	160760	267	283998	163
061744	264	062340	266	069663	308	074227	329	160762	267	283998	163
061747	86	062350	266	069664	287,308	074229	329	183725	175	287858	187
061748	264	062354	266	069665	332	075001	329	183743	95	294029	266
061749	264	062356	266	069666	287,308	075002	329	183744	95	294818	140
061750	265	062360	266	070011	318	075003	329	183745	95	400100	196
061755	265	062375	266	070012	318	075004	329	183755	254	400431	227
061766	326	062562	266	070013	318	075007	328	184136	298	400455	264
061768	97	062679	310	070014	318	075009	328	186201	237	400476	48
061776	292	062682	257	070015	318	075010	329	186202	235	400477	48
061860	106	062900	315	070016	318	075011	329	186205	236	400478	48
061870	106	062910	315	070017	318	075012	329	186208	235	400480	48
061875	312	062911	315	070971	271	075013	328	186209	235	400481	48
061877	292	062912	315	070973	120	075014	328	186210	235	400482	48
061878	326	062913	315	070974	120	075015	329	190523	187	400483	48
061910	314	062914	315	071411	309	075016	328	191465	187	400484	48
061911	314	063001	238	071675	243	077214	85	200318	278	400485	48
061912	314	063003	238	071677	320	090501	326	202077	75	400540	243
061982	239	063025	299	071691	321	090502	326	203099	200	400579	332
061984	239	063026	299	071695	321	090504	326	210352	236	400586	259
061986	238	063027	299	071711	321	090667	159	212009	236	400723	244
								212043	327	400789	228

Codes	Pages	Codes	Pages	Codes	Pages	Codes	Pages	Codes	Pages	Codes	Pages
400845	158	403782	298	466760	61	530116	175	531223	214	531482	170
401063	210	403784	292	466761	61	530651	53	531225	214	531483	170
401076	177	403785	292	466762	61	530652	53	531227	180	531504	98
401175	152	403836	160	466764	61	530653	53	531230	124	531508	101
401210	57	403959	27	466767	61	530655	53	531231	139	531512	99
401249	214	403966	27	466769	102	530657	53	531232	185	531513	101
401254	306	404079	160	466774	233	530730	203	531233	126	531519	98
401297	308	404139	180	466799	308	530871	203	531234	185	531521	98
401298	308	404388	27	466813	158	530875	203	531235	126	531524	87
401412	255	404463	27	466815	158	530877	203	531240	185	531525	87
401599	60	404571	27	466840	158	530879	203	531241	185	531584	172
401600	60	404729	27	466841	158	530923	222	531250	136	531585	172
401601	60	404730	27	466943	137	530924	221	531252	136	531586	172
401602	60	404731	27	466945	137	530925	177	531254	187	531588	226
401603	60	404880	295	467052	312	530927	225	531255	187	531589	226
401663	239	404952	209	467722	152	530928	225	531256	187	531592	227
401664	239	404963	205	467723	152	530929	225	531290	138	531613	227
401690	61	405143	298	467724	152	530938	218	531291	138	531621	227
401791	54	405144	298	467725	152	530939	218	531292	138	531626	227
401812	157	405169	137	467787	70	530946	48	531293	138	531627	227
401829	317	405170	31	467788	70	530947	48	531294	138	531629	226
401830	115	405178	83	467925	137	530948	48	531301	101	531632	226
401831	115	405305	333	467930	137	530949	138	531306	101	531634	226
401884	254	405444	304	468975	152	531021	193	531320	211	531636	219
401906	31	405549	264	468976	307	531025	193	531322	211	531638	219
401925	240	405798	329	468977	307	531033	201	531324	211	531639	204
401931	238	406356	66	468978	152	531034	174	531326	211	531750	212
402092	123	406365	158	468998	158	531036	174	531330	211	531752	212
402150	153	406664	238	469036	61	531039	174	531332	211	531754	212
402151	153	406706	162	469037	61	531115	188	531335	211	531966	216
402155	329	408248	95	469053	112	531117	188	531337	228	531967	216
402189	319	408249	95	469921	152	531120	228	531340	211	531968	216
402200	322	408553	299	469922	152	531122	186	531342	211	531969	216
402227	322	408568	100	480882	334	531124	187	531351	99	532000	181
402228	322	408634	225	483572	334	531125	140	531353	99	532002	181
402229	310	408735	187	510601	160	531128	187	531354	100	532004	100
402230	310	408742	299	510603	160	531129	187	531358	139	532012	180
402266	227	408743	299	510607	160	531136	188	531359	139	532020	173
402271	156	408833	187	512020	263	531137	188	531369	185	532021	173
402472	60	409475	198	512022	325	531138	140	531370	185	532022	183
402583	282	409476	198	512030	302	531139	188	531381	210	532023	183
402594	327	409599	141	512031	302	531141	188	531383	213	532024	173
402684	46	409708	226	512033	302	531142	188	531384	213	532026	173
402856	137	410049	252	512036	302	531146	214	531385	213	532030	184
402857	137	420107	57	512038	302	531147	214	531386	210	532032	184
402858	137	420126	93	512050	325	531148	214	531387	210	532035	184
402859	137	420129	70	512060	302	531151	188	531389	213	532037	184
402919	309	420207	70	512061	302	531152	188	531390	213	532045	172
402990	298	420208	70	512063	302	531158	101	531433	228	532049	172
402991	298	422310	328	512064	302	531169	183	531434	215	532055	181
402992	298	422311	328	514670	325	531172	188	531436	215	532057	181
403009	333	435117	156	520320	231	531173	189	531437	125	532061	181
403053	185	435118	156	530004	181	531174	189	531438	125	532062	180
403177	146	435119	156	530034	186	531175	188	531443	219	532063	184
403312	303	460026	142	530040	189	531176	189	531444	219	532064	180
403444	187	460330	266	530041	189	531196	186	531445	219	532080	171
403445	187	460547	328	530043	189	531204	227	531448	219	532088	171
403521	161	465601	140	530044	189	531205	189	531472	210	532090	171
403522	160	465814	158	530092	177	531207	189	531473	210	532091	171
403523	160	465818	158	530100	175	531209	189	531474	218	532092	177
403576	312	465819	158	530102	175	531212	214	531476	218	532093	177
403577	312	466200	157	530104	175	531213	141	531477	218	532094	208
403780	298	466758	61	530108	175	531214	141	531479	218	532095	122
403781	298	466759	61	530112	175	531221	214	531481	218	532096	122

Codes	Pages	Codes	Pages	Codes	Pages	Codes	Pages	Codes	Pages	Codes	Pages
532099	184	532322	180	532557	172	552066	180	573460	263	661035	112
532100	184	532325	177	532558	172	552086	63	573462	263	661201	270
532102	123	532327	177	532559	172	552102	119	573465	263	661291	269
532108	122	532328	180	532570	197	552104	119	573466	263	661402	254
532111	123	532329	177	532571	197	552106	119	573467	262	661403	254
532117	220	532330	269	532578	174	552634	136	573468	262	661411	253
532118	220	532333	177	532579	174	552638	136	573469	262	661412	253
532119	220	532335	269	532580	174	552640	136	573474	263	661423	254
532121	122	532340	269	532581	174	552653	140	573476	263	661424	254
532123	170	532350	269	532582	174	552655	140	573477	263	661425	252
532124	170	532351	201	532583	172	552656	140	573479	263	661427	252
532125	170	532370	175	532667	283	553155	93	573480	263	661440	254
532126	185	532372	175	532820	267	553200	71	573486	263	661444	254
532134	222	532374	175	532823	267	553205	71	573487	263	661445	254
532135	222	532430	199	532921	211	553240	306	573488	263	662101	271
532149	126	532432	199	532922	211	553242	306	573489	261	662103	294
532150	180	532433	197	532924	192	553246	306	573490	262	662104	294
532151	176	532434	199	532927	219	553248	306	573491	262	662106	296
532152	180	532435	170	532940	212	553285	93	573492	262	662109	294
532153	176	532436	170	532941	204	553333	307	573494	262	662303	271
532158	171	532437	170	532942	205	553335	307	573496	262	662998	196
532159	171	532438	170	532944	212	553345	306	573497	262	662999	196
532160	171	532439	198	532946	205	553347	306	573504	302	663000	196
532161	224	532445	198	532949	221	553349	306	573507	302	663004	196
532166	210	532447	198	532953	204	553351	306	573508	302	663005	196
532168	222	532449	198	532955	228	553353	306	573515	260	663007	195
532171	222	532454	258	532961	187	553355	306	573518	262	663008	195
532180	201	532457	198	532963	213	553365	306	573519	262	663100	195
532184	180	532458	258	532964	187	553367	306	573522	260	663101	195
532185	180	532459	200	532965	140	553369	306	573524	260	663102	195
532187	180	532460	199	532967	213	553371	306	573537	265	663103	195
532188	216	532461	198	532968	213	553373	306	573538	265	663104	195
532189	180	532462	199	532977	186	553375	306	573540	264	663105	195
532190	216	532463	198	533000	127	553377	306	573541	264	663106	195
532191	180	532464	199	533011	126	553379	306	573543	264	663107	195
532194	174	532465	198	533013	221	553381	306	573544	264	663122	190
532195	216	532466	200	533021	123	553383	306	573589	325	663123	190
532196	216	532470	200	533022	222	553389	306	573786	86	663132	190
532197	216	532471	200	533027	100	553397	306	573788	86	663133	190
532198	216	532473	198	533028	100	553550	306	610426	266	663152	190
532199	216	532485	258	533048	126	553552	306	610428	292	663153	190
532203	174	532489	200	533060	124	553554	306	612205	269	663162	190
532204	174	532490	200	533070	122	553556	306	613247	266	663163	190
532206	174	532491	200	533085	124	553558	306	613252	266	663172	190
532208	186	532495	229	533087	124	553560	306	613253	266	663173	190
532209	186	532496	229	533095	125	553562	306	613281	119	705100	202
532216	174	532498	258	533110	223	561190	255	613302	269	705101	202
532242	177	532512	200	533116	223	573398	261	630815	118	705102	202
532244	177	532513	200	533119	223	573399	261	650164	320	705200	202
532256	171	532514	200	533120	127	573400	261	650183	320	706192	202
532257	171	532515	200	533176	124	573401	261	650190	319	706194	202
532258	171	532521	200	533180	123	573402	261	650192	319	706320	194
532259	171	532522	94	533210	125	573406	261	650198	319	710328	327
532260	139	532523	94	533345	124	573410	261	650200	319	710419	181
532261	139	532542	199	533383	127	573411	260	650202	321	710420	190
532282	177	532543	197	533397	124	573412	261	650204	321	710422	190
532284	177	532544	182	533399	123	573414	261	650206	320	710424	190
532286	177	532545	196	533421	124	573415	261	650210	319	710427	181
532288	177	532546	182	533468	122	573422	260	652001	321	711021	194
532290	177	532550	196	533495	124	573423	260	652100	320	713640	239
532294	177	532551	182	533800	188	573425	260	652101	320	713730	269
532308	177	532552	182	551230	322	573443	263	652105	320	713735	269
532309	177	532555	196	551231	322	573449	263	652108	320	713740	269
532319	186	532556	172	551910	73	573453	263	661020	165	713745	269

Codes	Pages
713750	269
718518	269
750526	106
750530	106
826000	291
870104	294
870731	289
870801	293
870804	293
870820	289
870830	289
870840	288
870851	288
870855	288
870857	288
870860	288
870861	288
870870	289
870872	289
870904	293
870906	293
870990	289
871008	296
875000	291
875001	290
875002	290
875004	291
880120	248
880372	237
880374	237
880376	237
880378	237
880400	327
880402	327
880403	327
880404	327
880405	327
880406	327
880407	327
880408	327
880440	332
880815	237
881533	331
881535	331
881537	331
881539	331
881540	331
920444	214
970037	270
970104	73
970315	183
970316	214
970318	214
980128	214
980129	214
980130	214
980131	214
990128	31
990427	100
990428	100
990602	265
990603	265
990646	268
990672	31

Codes	Pages
990673	31
990705	31
990746	31
990761	66
990877	31
990975	124
991043	254
991045	191
991138	203
991139	191
991142	213
991149	139
991152	238
991153	239
991187	238
991189	123
991201	201
991203	201
991218	97
991342	97
991343	86
991344	86
991345	86
991358	200
991371	283
991384	188
991389	154
991390	154
991391	154
991392	154
991393	154
991394	154
991395	154
991396	154
991406	220
991444	220
991450	139
991483	47
991498	240
991503	127
991523	184
991558	122
991560	198
991572	175
991589	214
991590	228
991610	94
991611	94
991649	223
991668	176
991669	176
991670	176
991671	176
991675	256
991676	209
991677	209
991678	265
991700	69
991702	142
991739	180
991752	176
991759	217
991760	217
991761	217

Codes	Pages
991762	217
991763	208
991764	208
991766	208
991767	208
991768	208
991793	226
991796	226
991803	49
991824	75
991825	75
991828	223
991838	74
991840	74
991846	209
991847	204
991848	219
991849	219
991851	23
991852	23
991853	23
991854	23
991855	23
991873	209
991901	74
991902	74
991905	173
991949	173
991950	184
991965	63
991966	63
991967	198
991970	222

## GLOSSAIRE DES MATIÈRES

MATÉRIAU	ABREV	MARQUE DÉPOSÉE	APPARENCE	RÉSISTANCE À LA CHALEUR	CARACTÉRISTIQUES AVANTAGES DU PRODUIT
Composite à base de polyamide		Exoglass®	Blanc ou de couleur Mat à brillant.	Jusqu'à 220° C	Imputrescible et stérilisable. Passe au lave-vaisselle. Polyvalent : utilisable en salle ou en cuisine. Conforme aux normes d'hygiène en vigueur.
Copolyester cycloaliphatique		Copolyester	Transparent, translucide ou de couleur. Brillant	De - 40 ° / + 90 ° C	Matière plastique sans Bisphénol A(BPA FREE). Résistant au lave-vaisselle. Très bonne résistance aux agents chimiques. Résistance aux chocset aux impacts.
Mélamine	MF	Melamin®	Blanc ou de couleur Mat à très brillant Très dur	Jusqu'à environ 70° C	Résiste aux rayures, chocs et à l'acidité. Stérilisable dans une certaine mesure.
Polyacétal	POM	Hostaform®	Blanc, transparent Encrage possible Dur	De - 50° à + 80° C	Résistant au lave-vaisselle. Bonne tenue dans le temps.
Polyamide 66	PA 66	Ultramid®	Blanc ou de couleur Mat Rigide	De - 30° à + 120° C	Possibilité de le renforcer avec de la fibre de verre. Incassable, longévité.
Polyester		PET	Transparent	De - 40° à + 70° C.	Très grande robustesse Possibilité de le renforcer par adjonction de fibre de verre.
Polyéthylène Haute densité	HDPE	Hostalen® Lupolen®	Blanc ou de couleur. Mat. Elasticité souple	De - 70° à + 100° C	Incassable, résiste aux chocs et à l'eau bouillante sur une courte durée.
Polyméthacrylate de Méthyle	PMMA	Plexiglass®	Transparent, facilité de coloration. Surface dure	De - 40° à + 85° C	Excellente tenue aux U.V. et au vieillissement. Combustible.
Polypropylène	PP	Hostalen PP®	Blanc ou de couleur. Mat. Elasticité dure.	De - 40° à + 100° C	Incassable, résiste aux chocs, stable au contact de l'eau bouillante.
Styrène Acrylonitrile		SAN	Transparence optique ou teintée. Surface dure et brillante	De - 40° à + 80° C	Excellente rigidité. Bonne résistance aux chocs, aux rayures et à la chaleur.
Terpolymère Acrylonitrile Butadiène Styrene	ABS		Très dur. Brillant. Décoration et impressions faciles	De - 40° à + 80° C	Bonne résistance aux chocs et aux rayures. Stabilité dimensionnelle. Moulage et formage aisés.

# REMERCIEMENTS

## THANKS

NOUS REMERCIONS POUR LEURS CONTRIBUTIONS À CE CATALOGUE :

THANKS FOR CONTRIBUTION TO THIS CATALOGUE GO TO:

• Les photographes :

Alexandre Bibault,  
Julien Bouvier,  
Louis Gaillard,  
Valery Guedes,  
Marc Schwartz,  
Aurélie Deniaud,  
Christophe Grimon,  
Point 11,  
Delphine Amar Constantini,  
Frédéric Azler,  
Mathieu Salomé,  
Alex Jeffries,  
Jason Little,  
HRVPROD,  
Escale Gourmande,  
Valerio Geraci.

• Et les stylistes culinaires :

Natacha Arnoult,  
Anouk Grumbach,  
Malika Hamza,  
Romain Champalaune,  
Elise Wang.

© Tous droits réservés à : Groupe Matfer Bourgeat.  
Les images d'ambiance ne sont pas diffusables.

© All rights reserved for: Groupe Matfer Bourgeat.  
The style images cannot be disseminated.

Autres crédits photos :

© Africa Studio  
© AmpFotoStudio.com  
© andriigorulko-Fotolia  
© Angus  
© Atelier Sylvain Madelon  
© auryndrikson-Fotolia  
© BeaUhart-AdobeStock  
© blende40-Fotolia  
© cook\_inspire-Fotolia  
© denismax-Fotolia  
© dimasobko - Fotolia  
© Dutourdumonde-Fotolia  
© Evgeniya Grande-Fotolia  
© fedorovacv-Fotolia  
© Freepik  
© Grafvision-Fotolia  
© hachob-Fotolia  
© Ivan Trizlic-Fotolia  
© Jag\_cz-Fotolia

© Joannawruk  
© karandaev-Fotolia  
© kitzcorner-Fotolia  
© konstantant-Fotolia  
© LELik83-Fotolia  
© Lithiumphoto-Adobe Stock  
© Lucky Dragon  
© Maksim Denisenko-Fotolia  
© master1305  
© Minerva Studio  
© mounir201 - Fotolia  
© nickota\_che - Fotolia  
© Oleksii Nykonchuk-Fotolia  
© ribalka yuli-Fotolia  
© rosinka79-Adobe Stock  
© Ruggiero Scardigno  
© shapovalphoto1-Fotolia  
© shoky-AdobeStock  
© Singdavar

© sonyakamoz-Fotolia  
© supparsorn-Fotolia  
© Sylvie Amar Studio  
© Vas y Paulette  
© Wisiel-Fotolia  
© xy-Fotolia

Imprimé sur un papier de 90 g issu de forêts gérées durablement, de label PEFC : 04-31-0946

Printed onto a 90 g paper coming from sustainably managed forests, PEFC label : 04-31-0946

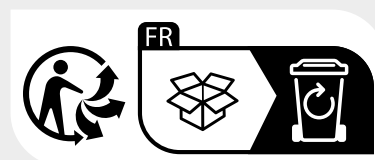

# CONDITIONS GÉNÉRALES DE VENTE

**ARTICLE 1 - Application des conditions générales de vente - Opposabilité**  
Conformément à l'article 441-6 du Code de commerce, les présentes conditions générales de vente constituent le socle de la négociation commerciale et sont systématiquement adressées ou remises à chaque acheteur pour lui permettre de passer commande.  
Elles prévalent sur les conditions d'achat, sauf acceptation formelle et écrite du vendeur.  
Les présentes Conditions Générales de Vente peuvent être complétées en cas d'achat par des Conditions Particulières spécifiques à chaque catégorie de services lesquelles forment ensemble un contrat unique et indivisible.  
En cas de conflit, les Conditions Particulières spécifiques à un service défini prévaudront.

**ARTICLE 2 - Commandes**  
Pour être recevable, chaque commande doit respecter le format et les informations requises pour un traitement par OCR (procédure à disposition de la clientèle).  
En cas de transmission de commande manuscrite et/ou non respectant pas le format et les informations demandées, le vendeur facturera des frais administratifs à hauteur de 200,00 € par commande afin de couvrir les coûts de traitement spécifiques.  
Sauf condition particulière, la commande entraîne pour l'acheteur acceptation des conditions de vente du vendeur.

**ARTICLE 3 - Modification de la commande**  
Toute modification ou résolution de commande demandée par l'acheteur ne peut être prise en considération que si elle est acceptée par le vendeur et si elle est parvenue par écrit avant l'expédition des produits.

**ARTICLE 4 - Prix**  
Les Tarifs affichés au catalogue Digital du Groupe MATFER BOURGEAT faisant foi. Les produits sont fournis au prix en vigueur au moment de leur expédition, en Euros et tenant compte de la TVA applicable au jour de la commande. Tout changement du taux pourra être répercuté sur le prix des produits. Le vendeur se réserve le droit de modifier ses prix à tout moment en respectant un préavis de trente jours.  
<https://digital.matferbourgeat.com>

**ARTICLE 5 - Livraison**

**5.1 Modalités**  
La livraison s'effectue conformément à la commande et selon des modalités arrêtées d'un commun accord entre le vendeur et l'acheteur.

**5.2 Risques**  
**Avances de transport**  
Les marchandises voyagent aux risques et périls de l'acheteur. Le transporteur est seul responsable des avaries, pertes, vols ou retard dans les livraisons.

Lors de la livraison, le client doit impérativement contrôler l'état des marchandises livrées, inscrire les réserves précises éventuelles sur le document de décharge du transporteur et les confirmer auprès du transporteur par lettre recommandée avec accusé de réception dans les quarante-huit heures suivant la réception des marchandises.

En cas de livraison directe à l'utilisateur final pour le compte du client, le client reste responsable de la réception de la marchandise et de la formation de réserves éventuelles auprès du transporteur tel que cela est précisé au paragraphe précédent. En cas de non-respect de cette procédure de formulation de réserves, le vendeur ne saurait être tenu pour responsable des éventuels dommages survenus durant le transport.

**Manquants**  
En cas de réclamation relative à des manquants, l'envoi sera reconstitué et le goods vérifié fera vis-à-vis de celui indiqué sur la lettre de voiture. Toute réclamation ne pourra être prise en compte que si elle est formulée par écrit dans les cinq jours suivant la date de facturation.

**ARTICLE 6 - Réception**  
Sans préjudice des dispositions à prendre vis-à-vis du transporteur, ainsi qu'il est dit ci-dessus, les réclamations sur les vices apparents ou sur la non-conformité des produits livrés par rapport aux produits commandés ou au bordereau d'expédition, doivent être formulées par écrit dans les cinq jours de l'arrivée des produits.

**ARTICLE 7 - Retour**  
Tout retour de produit doit faire l'objet d'un accord formel entre le vendeur et l'acheteur. Tout produit retourné sans cet accord serait tenu à la disposition de l'acheteur et ne donnerait pas lieu à l'établissement d'un avoir. Les frais et les risques du retour sont toujours à la charge de l'acheteur.

Toute demande de retour doit être formulée dans un délai maximal de cinq jours ouvrés à compter de la date de livraison de la marchandise. Les retours de marchandises ne seront autorisés que dans un délai maximum de 1 mois, date de facturation.

En cas d'acceptation de la part du vendeur, les marchandises ne seront reprises qu'aux conditions suivantes :

- les produits doivent être en parfait état, ne pas avoir été utilisés et ils doivent être rendus avec l'ensemble de leurs accessoires et la documentation, dans leur emballage d'origine et toujours recouvert du film de protection de surface des inox.

Les frais d'emballage et de transport, à l'aller comme au retour, sont à la charge du client.

Les Articles identifiés « Fabriqués à la commande » sur le domaine Digital du Groupe MATFER BOURGEAT ne peuvent être ni repris ni échangés.

Sauf erreur imputable au vendeur, ce dernier appliquera une décote de 20 % sur le prix de facturation des marchandises, afin de couvrir les frais de gestion et de remise en stock. Les éventuelles commandes de produits hors catalogue sont réputées firmes et définitives, ces produits hors catalogue ne pourront en aucun cas être repris ni échangés.

**ARTICLE 8 - Réparation et modification des produits**  
Les reproductions photographiques des articles du catalogue du vendeur de même que les renseignements qui les accompagnent sont données à titre indicatif. Le vendeur se réserve le droit d'apporter à ses fabrications toutes les modifications qu'il jugera utiles. Les articles spéciaux réalisés suivant un modèle ou un dessin entraînent la responsabilité de l'acheteur concernant le régime applicable aux brevets et aux contrefaçons. Les articles spéciaux ne sont pas repris.

**ARTICLE 9 - Garantie**

**9.1. Étendue**  
Le vendeur ne garantit les marchandises que dans les conditions normales d'utilisation et pour une durée d'une année à compter de la facturation dont la date est opposable à l'acheteur.

En cas de réparation intervenant durant la période de garantie, les pièces seront fournies gratuitement par le vendeur, la main d'œuvre restera à la charge du client.

Les frais d'expédition et de retour des matériels et des pièces détachées resteront également à la charge du client.

Les pièces détachées, indispensables à l'utilisation, sont disponibles durant une période de 10 ans après l'arrêt de la fabrication de nos produits.

Conformément aux directives européennes 2012/19/UE et 2011/65/UE, relatives aux Déchets d'Équipements Électriques et Électroniques (DEEE) et article L561-10-4 du code de l'environnement concernant les déchets d'équipement d'ameublement (DEAE).

Le vendeur est inscrit au registre des producteurs de l'ADEME (Agence de l'Environnement et de la Maîtrise de l'Énergie). Dans la mesure où certains de nos équipements sont visés par l'article R543-172 à 175 (DEEE) ou R543-240 à 242 (DEAE) du code de l'environnement notre entreprise assure, par un système de collecte géré par un éco-organisme, l'organisation et le financement de l'enlèvement et du traitement sélectif de nos DEEE professionnels visés sur le marché après le 13/08/2005 et de nos DEAE professionnels ou lors d'un remplacement d'équipements équivalents ou assurant la même fonction. L'acheteur s'engage à transmettre ces modalités à tout acquéreur ultérieur des équipements électriques et électroniques (EEE) ou équipements d'ameublement (EAE) et à communiquer toutes les informations nécessaires à l'éco-organisme. En fin de vie des EEE ou EA, l'acheteur et/ou l'utilisateur final s'engage à transmettre les demandes de reprise à notre éco-organisme sur le site [www.e-dechet.com](http://www.e-dechet.com) ou au +33 (0)1 30 57 79 14 en précisant les éléments nécessaires à la localisation des DEEE ou DEAE. Selon les configurations, ceux-ci feront l'objet d'un apport volontaire à un point de collecte ou d'un enlèvement par l'éco-organisme chez l'utilisateur final, enlèvement à la charge de ce dernier en dessous de 500 kg. Cet éco-organisme assure l'enlèvement et le traitement des DEEE ou DEAE dans les DOM et les COM dans les mêmes conditions qu'en métropole. Dès enlèvement du matériel ou apport volontaire au point de collecte, l'éco-organisme reprendra l'entière responsabilité des EEE ou EA en fin de vie.

**9.2. Exclusions**  
La garantie ne joue pas pour les vices apparents.

Sont également exclus les délais et détériorations provoqués par l'usure naturelle ou par un événement extérieur, ou encore par une modification du produit non prévue ni spécifiée par le vendeur.

**ARTICLE 10 - Facturation**  
Une facture est établie par le vendeur pour chaque livraison.

**ARTICLE 11 - Paiement**

**11.1. Modalités**  
Conformément à la loi n° 2008-776 du 4 août 2008, les factures du vendeur sont payables à trente jours fins de mois.

Toute marchandise expédiée du 1er au 30 de chaque mois, prendra valeur dudit mois.

En cas de retard de paiement, des pénalités de retard sont exigibles le jour suivant la date de règlement figurant sur la facture. Le taux usiné pour le calcul de ces pénalités, compte tenu des termes de l'article L. 441-6 du Code de Commerce, est égal au taux d'intérêt appliqué par la Banque centrale européenne à son opération de refinancement à la plus récente majorée de points de pourcentage. Ces pénalités sont exigibles de plein droit.

Conformément aux articles L. 441-6 du Code de Commerce et D. 441-5 du Code de Commerce, tout retard de paiement entraîne de plein droit, outre les pénalités de retard, une obligation pour le débiteur de payer une indemnité forfaitaire de 40€ pour frais de recouvrement. Une indemnité complémentaire pourra être réclamée, sur justificatifs, lorsque les frais de recouvrement exposés sont supérieurs au montant de l'indemnité forfaitaire. Le vendeur se réserve le droit de modifier l'encours de facturation accordé à ses clients. Au-delà de ces encours, les livraisons seront payées par virement bancaire anticipé.

**11.2. Exigence de garanties ou de règlement**  
Toute déchéance du crédit de l'acheteur pourra justifier l'exigence de garanties notamment d'un règlement comptant ou d'un règlement par traite payable à vue et ce, avant l'exécution des commandes reçues.

**ARTICLE 12 - Risques**  
L'acheteur supporte les risques, même en cas de vente commerciale, dès l'expédition des marchandises des entrepôts du vendeur. Il en résulte notamment que les marchandises voyagent aux risques et périls de l'acheteur auquel il appartient en cas d'avarie, de perte ou de manquants, de faire toutes réserves ou d'exercer tout recours auprès des transporteurs responsables, en conformité de ce qui est dit ci-dessus.

**ARTICLE 13 - Réserve de propriété**  
Conformément aux articles 2367 à 2372 du Code civil, les marchandises restent la propriété du vendeur jusqu'à paiement intégral de leur prix.

**ARTICLE 14 - Compétence - Contestation**  
À défaut d'un règlement amiable, seront seuls compétents en cas de litige de toute nature ou de contestation relative à la formation ou l'exécution de la commande, les Tribunaux de Bobigny (Seine-Saint-Denis) à moins que le vendeur ne préfère saisir toute autre juridiction compétente. Cette clause s'applique même en cas de relégué, de demande incidente ou de pluralité de défendeurs ou d'appel en garantie, et quelle que soit la mode et les modalités de paiement, sans que les clauses attributives de juridiction pouvant exister sur les documents des acheteurs puissent mettre obstacle à l'application de la présente clause.

**ARTICLE 15 - Responsabilité du Producteur**  
En tant que producteur et metteur en marché d'équipements électriques et électroniques, d'éléments d'ameublements professionnels, de papiers graphiques, d'emballages, d'articles à déchets diffus spécifiques et conformément à l'article L541-10-2 du code de l'Environnement MATFER, IN SITU et BOURGEAT sont soumis à la responsabilité élargie du producteur.

En vue de pouvoir et contribuer à la gestion des déchets issue de leurs activités, MATFER, IN SITU et BOURGEAT ont choisi ECOLOGIC pour réaliser l'ensemble des opérations de collecte, de dépollution et de valorisation des DEEE et DEAE, CITEO pour les papiers graphiques et Emballages, et ECO-DOS pour les Déchets diffus spécifiques, éco-organisme agréés par l'État, conformément aux exigences réglementaires.

Par leur adhésion à des éco-organismes, les sociétés MATFER, IN SITU et BOURGEAT participent à l'effort collectif et aux statistiques de collecte et de traitement des déchets en France, dont l'État membre est responsable vis-à-vis de l'Union européenne. De plus, MATFER, IN SITU et BOURGEAT collectent auprès de leurs clients une écocontribution qu'elle reverse à son éco-organisme pour chacune des filières.

Vous trouverez ci-dessous la liste des identifiants uniques pour chacune des filières assignées à REP afférentes à nos activités.

MATFER Filière REP des Déchets d'Équipements électriques et électroniques (DEEE) : FR0029095AAYN

MATFER Filière REP des Déchets diffus spécifiques : FR002909

MATFER Filière REP des Papiers graphiques : FR002909\_03VGP0

MATFER Filière REP Emballages : FR002909\_01GICYT

IN SITU Filière REP des Papiers graphiques : FR10538\_03AMQ25

IN SITU Filière REP des Déchets d'Équipements électriques et électroniques (DEEE) : FR10538\_05AYCR

BOURGEAT Filière REP des Déchets d'Équipements électriques et électroniques (DEEE) : FR000133\_03UYQY

BOURGEAT Filière REP des Déchets d'Éléments d'ameublement (DEAE) : FR000133\_10DBK5

BOURGEAT Filière REP des Papiers Graphiques : FR000133\_03ZEAM

# GENERAL TERMS OF SALE

**ARTICLE 1 - Applying the general terms of sale - Applicability**  
In accordance with Article 441-6 of the Commercial Code, the present general terms of sale are the basis for business negotiations and shall systematically be sent or given to each buyer to enable him or her placing an order. They shall take precedence over the conditions of purchase, except where otherwise formally accepted in writing by the seller.

**ARTICLE 2 - Orders**  
To be valid, orders must respect the formal and information required for OCR processing (procedure available to the Customer). In case of transmission of a handwritten order and/or order that does not respect the format and information requested, the seller shall charge an administrative fee of €20.00 per order to cover special processing costs. Unless otherwise specified, order placement entails, for the buyer, acceptance of the seller's terms and conditions of sale.

**ARTICLE 3 - Order modification**  
Any order change or resolution requested by the purchaser can only be taken into account if it is accepted by the seller and is received in writing prior to the shipping of the products.

**ARTICLE 4 - Prices**  
Public prices from the official Matfer Bourgeat digital catalog should prevail, the products shall be provided at the prices applicable at the time of dispatch, in euros and taking account of the VAT applicable on the date the order was placed. Any change in the rate may be reflected on the price of the products.  
The seller reserves the right to modify its prices at any time subject to thirty days advance notice.

**ARTICLE 5 - Delivery**

**5.1. Modalities**  
Delivery shall be made in accordance with the order and the modalities agreed upon by both the seller and buyer.

**5.2. Risks**  
Transport-related damage  
The goods shall be transported at the buyer's risk. The carrier shall be solely responsible for any damage, loss, theft or late deliveries.

During delivery, the client MUST check the state of the delivered goods, indicate any specific reservations on the carrier execution document and confirm them with the carrier by registered mail within forty-eight hours after receiving the goods. If the goods are delivered directly to an end-user on behalf of the client, the client shall be responsible for receiving the goods and for expressing any possible reservations to the carrier as specified in the foregoing paragraph.

Where the client fails to comply with this complaint-lodging procedure, the seller shall not be held responsible for any damage occurring during transportation.

**Incomplete deliveries**  
In case of complaint concerning incomplete deliveries, the delivery shall be reconstituted and the verified weight shall be deemed valid with regard to the one indicated on the waybill. Any complaint can only be taken into consideration if lodged in writing within five days after the invoicing date.

**ARTICLE 6 - Acceptance**  
Without prejudice to the measures to take vis-à-vis the carrier as stipulated above, complaints about obvious defects or non-conformity of the delivered products with the products ordered or dispatch note must be lodged in writing within five days after receiving the products.

**ARTICLE 7 - Returns**  
Goods may only be returned after a formal agreement between the seller and buyer. Any product returned without this agreement shall be placed at the buyer's disposal and no credit note shall be issued in relation thereto. The costs and risks inherent in returning the goods shall be borne by the buyer.

Any return request must be notified within 5 working days from the delivery date of the goods, at the very latest. Any return of goods will only be allowed within 1 month from the date of invoice, at the very latest.

If accepted by the seller, the goods shall only be taken back on the following conditions:

The goods must be in a perfect state, must not have been used and must be returned with all their accessories and documentation, in their original package and still covered by the stainless steel surface protective film.

The packaging and transport costs to and fro shall be borne by the client.

"On order" or "bespoke items" from Matfer Bourgeat digital catalog cannot be returned or exchanged. Except in case of error attributable to the seller, this latter shall apply a 20 % discount on the invoice amount for the goods, to cover the management and restocking costs. Any product order outside the catalogue shall be deemed firm and definite, these "non-catalogue" products shall not for any reason whatsoever be accepted if returned.

**ARTICLE 8 - Reproducing and modifying the products**  
Pictures of the articles in the seller's catalogue, as well as the descriptions thereof, are given for information purposes only. The seller reserves the right to make any modifications it deems necessary on its products.

Special items produced in accordance with a model or drawing shall be the buyer's responsibility as regards the applicable patent and copyright scheme. Returned special items shall not be accepted.

**ARTICLE 9 - Guarantee**

**9.1. Range**  
The seller only guarantees the goods on the normal utilisation conditions and for a period of one year as from the invoicing date. In case of repair during the guarantee period, spare parts shall be provided free of charge by the seller whereas the cost of labour shall be borne by the client.

The client shall equally bear the costs of dispatching and returning the materials and spare parts.

Essential spare parts are available for a 10-year period after our products are discontinued.

In compliance with European directives 2012/19/UE and 2011/65/UE on waste electrical and electronic equipment (WEEE) and Article L561-10-6 of the French Environmental Code regarding furniture waste (in French "DEA" or "déchets d'équipement d'ameublement"). The vendor is listed on the ADEME (Agence de l'Environnement et de la Maîtrise de l'Énergie) producers' register. Insofar as some of our equipment falls within the purview of Article R543-172 to 175 (WEEE) or R543-240 to 242 (DEAE) of the French Environmental Code, our company is committed, via a collection system managed by an environmental body to organising and financing the collection and sorting of business-related WEEE which we have commercialised as of 13/08/2005 and DEAE.

The seller reserves the right to modify the same when and where necessary, and to communicate all necessary information to the environmental body. At the end of the EEE or furniture equipment's life cycle, the buyer and/or end user commit to making collection requests to our environmental body via the website [www.e-dechet.com](http://www.e-dechet.com) or on +33 (0)1 30 57 79 14. Please provide information required to locate the WEEE or DEA. Depending on circumstances, such waste will be voluntarily brought to a collection point or collected by the environmental body at the end user's premises. The cost of collection for items totalling no more than 500 kg will be borne by the end user. The same shall apply to the same when and where necessary, and to communicate all necessary information to the environmental body. At the end of the EEE or furniture equipment's life cycle, the buyer and/or end user commit to making collection requests to our environmental body via the website [www.e-dechet.com](http://www.e-dechet.com) or on +33 (0)1 30 57 79 14. Please provide information required to locate the WEEE or DEA. Depending on circumstances, such waste will be voluntarily brought to a collection point or collected by the environmental body at the end user's premises. The cost of collection for items totalling no more than 500 kg will be borne by the end user. The same shall apply to the same when and where necessary, and to communicate all necessary information to the environmental body. At the end of the EEE or furniture equipment's life cycle, the buyer and/or end user commit to making collection requests to our environmental body via the website [www.e-dechet.com](http://www.e-dechet.com) or on +33 (0)1 30 57 79 14. Please provide information required to locate the WEEE or DEA. Depending on circumstances, such waste will be voluntarily brought to a collection point or collected by the environmental body at the end user's premises. The cost of collection for items totalling no more than 500 kg will be borne by the end user. The same shall apply to the same when and where necessary, and to communicate all necessary information to the environmental body. At the end of the EEE or furniture equipment's life cycle, the buyer and/or end user commit to making collection requests to our environmental body via the website [www.e-dechet.com](http://www.e-dechet.com) or on +33 (0)1 30 57 79 14. Please provide information required to locate the WEEE or DEA. Depending on circumstances, such waste will be voluntarily brought to a collection point or collected by the environmental body at the end user's premises. The cost of collection for items totalling no more than 500 kg will be borne by the end user. The same shall apply to the same when and where necessary, and to communicate all necessary information to the environmental body. At the end of the EEE or furniture equipment's life cycle, the buyer and/or end user commit to making collection requests to our environmental body via the website [www.e-dechet.com](http://www.e-dechet.com) or on +33 (0)1 30 57 79 14. Please provide information required to locate the WEEE or DEA. Depending on circumstances, such waste will be voluntarily brought to a collection point or collected by the environmental body at the end user's premises. The cost of collection for items totalling no more than 500 kg will be borne by the end user. The same shall apply to the same when and where necessary, and to communicate all necessary information to the environmental body. At the end of the EEE or furniture equipment's life cycle, the buyer and/or end user commit to making collection requests to our environmental body via the website [www.e-dechet.com](http://www.e-dechet.com) or on +33 (0)1 30 57 79 14. Please provide information required to locate the WEEE or DEA. Depending on circumstances, such waste will be voluntarily brought to a collection point or collected by the environmental body at the end user's premises. The cost of collection for items totalling no more than 500 kg will be borne by the end user. The same shall apply to the same when and where necessary, and to communicate all necessary information to the environmental body. At the end of the EEE or furniture equipment's life cycle, the buyer and/or end user commit to making collection requests to our environmental body via the website [www.e-dechet.com](http://www.e-dechet.com) or on +33 (0)1 30 57 79 14. Please provide information required to locate the WEEE or DEA. Depending on circumstances, such waste will be voluntarily brought to a collection point or collected by the environmental body at the end user's premises. The cost of collection for items totalling no more than 500 kg will be borne by the end user. The same shall apply to the same when and where necessary, and to communicate all necessary information to the environmental body. At the end of the EEE or furniture equipment's life cycle, the buyer and/or end user commit to making collection requests to our environmental body via the website [www.e-dechet.com](http://www.e-dechet.com) or on +33 (0)1 30 57 79 14. Please provide information required to locate the WEEE or DEA. Depending on circumstances, such waste will be voluntarily brought to a collection point or collected by the environmental body at the end user's premises. The cost of collection for items totalling no more than 500 kg will be borne by the end user. The same shall apply to the same when and where necessary, and to communicate all necessary information to the environmental body. At the end of the EEE or furniture equipment's life cycle, the buyer and/or end user commit to making collection requests to our environmental body via the website [www.e-dechet.com](http://www.e-dechet.com) or on +33 (0)1 30 57 79 14. Please provide information required to locate the WEEE or DEA. Depending on circumstances, such waste will be voluntarily brought to a collection point or collected by the environmental body at the end user's premises. The cost of collection for items totalling no more than 500 kg will be borne by the end user. The same shall apply to the same when and where necessary, and to communicate all necessary information to the environmental body. At the end of the EEE or furniture equipment's life cycle, the buyer and/or end user commit to making collection requests to our environmental body via the website [www.e-dechet.com](http://www.e-dechet.com) or on +33 (0)1 30 57 79 14. Please provide information required to locate the WEEE or DEA. Depending on circumstances, such waste will be voluntarily brought to a collection point or collected by the environmental body at the end user's premises. The cost of collection for items totalling no more than 500 kg will be borne by the end user. The same shall apply to the same when and where necessary, and to communicate all necessary information to the environmental body. At the end of the EEE or furniture equipment's life cycle, the buyer and/or end user commit to making collection requests to our environmental body via the website [www.e-dechet.com](http://www.e-dechet.com) or on +33 (0)1 30 57 79 14. Please provide information required to locate the WEEE or DEA. Depending on circumstances, such waste will be voluntarily brought to a collection point or collected by the environmental body at the end user's premises. The cost of collection for items totalling no more than 500 kg will be borne by the end user. The same shall apply to the same when and where necessary, and to communicate all necessary information to the environmental body. At the end of the EEE or furniture equipment's life cycle, the buyer and/or end user commit to making collection requests to our environmental body via the website [www.e-dechet.com](http://www.e-dechet.com) or on +33 (0)1 30 57 79 14. Please provide information required to locate the WEEE or DEA. Depending on circumstances, such waste will be voluntarily brought to a collection point or collected by the environmental body at the end user's premises. The cost of collection for items totalling no more than 500 kg will be borne by the end user. The same shall apply to the same when and where necessary, and to communicate all necessary information to the environmental body. At the end of the EEE or furniture equipment's life cycle, the buyer and/or end user commit to making collection requests to our environmental body via the website [www.e-dechet.com](http://www.e-dechet.com) or on +33 (0)1 30 57 79 14. Please provide information required to locate the WEEE or DEA. Depending on circumstances, such waste will be voluntarily brought to a collection point or collected by the environmental body at the end user's premises. The cost of collection for items totalling no more than 500 kg will be borne by the end user. The same shall apply to the same when and where necessary, and to communicate all necessary information to the environmental body. At the end of the EEE or furniture equipment's life cycle, the buyer and/or end user commit to making collection requests to our environmental body via the website [www.e-dechet.com](http://www.e-dechet.com) or on +33 (0)1 30 57 79 14. Please provide information required to locate the WEEE or DEA. Depending on circumstances, such waste will be voluntarily brought to a collection point or collected by the environmental body at the end user's premises. The cost of collection for items totalling no more than 500 kg will be borne by the end user. The same shall apply to the same when and where necessary, and to communicate all necessary information to the environmental body. At the end of the EEE or furniture equipment's life cycle, the buyer and/or end user commit to making collection requests to our environmental body via the website [www.e-dechet.com](http://www.e-dechet.com) or on +33 (0)1 30 57 79 14. Please provide information required to locate the WEEE or DEA. Depending on circumstances, such waste will be voluntarily brought to a collection point or collected by the environmental body at the end user's premises. The cost of collection for items totalling no more than 500 kg will be borne by the end user. The same shall apply to the same when and where necessary, and to communicate all necessary information to the environmental body. At the end of the EEE or furniture equipment's life cycle, the buyer and/or end user commit to making collection requests to our environmental body via the website [www.e-dechet.com](http://www.e-dechet.com) or on +33 (0)1 30 57 79 14. Please provide information required to locate the WEEE or DEA. Depending on circumstances, such waste will be voluntarily brought to a collection point or collected by the environmental body at the end user's premises. The cost of collection for items totalling no more than 500 kg will be borne by the end user. The same shall apply to the same when and where necessary, and to communicate all necessary information to the environmental body. At the end of the EEE or furniture equipment's life cycle, the buyer and/or end user commit to making collection requests to our environmental body via the website [www.e-dechet.com](http://www.e-dechet.com) or on +33 (0)1 30 57 79 14. Please provide information required to locate the WEEE or DEA. Depending on circumstances, such waste will be voluntarily brought to a collection point or collected by the environmental body at the end user's premises. The cost of collection for items totalling no more than 500 kg will be borne by the end user. The same shall apply to the same when and where necessary, and to communicate all necessary information to the environmental body. At the end of the EEE or furniture equipment's life cycle, the buyer and/or end user commit to making collection requests to our environmental body via the website [www.e-dechet.com](http://www.e-dechet.com) or on +33 (0)1 30 57 79 14. Please provide information required to locate the WEEE or DEA. Depending on circumstances, such waste will be voluntarily brought to a collection point or collected by the environmental body at the end user's premises. The cost of collection for items totalling no more than 500 kg will be borne by the end user. The same shall apply to the same when and where necessary, and to communicate all necessary information to the environmental body. At the end of the EEE or furniture equipment's life cycle, the buyer and/or end user commit to making collection requests to our environmental body via the website [www.e-dechet.com](http://www.e-dechet.com) or on +33 (0)1 30 57 79 14. Please provide information required to locate the WEEE or DEA. Depending on circumstances, such waste will be voluntarily brought to a collection point or collected by the environmental body at the end user's premises. The cost of collection for items totalling no more than 500 kg will be borne by the end user. The same shall apply to the same when and where necessary, and to communicate all necessary information to the environmental body. At the end of the EEE or furniture equipment's life cycle, the buyer and/or end user commit to making collection requests to our environmental body via the website [www.e-dechet.com](http://www.e-dechet.com) or on +33 (0)1 30 57 79 14. Please provide information required to locate the WEEE or DEA. Depending on circumstances, such waste will be voluntarily brought to a collection point or collected by the environmental body at the end user's premises. The cost of collection for items totalling no more than 500 kg will be borne by the end user. The same shall apply to the same when and where necessary, and to communicate all necessary information to the environmental body. At the end of the EEE or furniture equipment's life cycle, the buyer and/or end user commit to making collection requests to our environmental body via the website [www.e-dechet.com](http://www.e-dechet.com) or on +33 (0)1 30 57 79 14. Please provide information required to locate the WEEE or DEA. Depending on circumstances, such waste will be voluntarily brought to a collection point or collected by the environmental body at the end user's premises. The cost of collection for items totalling no more than 500 kg will be borne by the end user. The same shall apply to the same when and where necessary, and to communicate all necessary information to the environmental body. At the end of the EEE or furniture equipment's life cycle, the buyer and/or end user commit to making collection requests to our environmental body via the website [www.e-dechet.com](http://www.e-dechet.com) or on +33 (0)1 30 57 79 14. Please provide information required to locate the WEEE or DEA. Depending on circumstances, such waste will be voluntarily brought to a collection point or collected by the environmental body at the end user's premises. The cost of collection for items totalling no more than 500 kg will be borne by the end user. The same shall apply to the same when and where necessary, and to communicate all necessary information to the environmental body. At the end of the EEE or furniture equipment's life cycle, the buyer and/or end user commit to making collection requests to our environmental body via the website [www.e-dechet.com](http://www.e-dechet.com) or on +33 (0)1 30 57 79 14. Please provide information required to locate the WEEE or DEA. Depending on circumstances, such waste will be voluntarily brought to a collection point or collected by the environmental body at the end user's premises. The cost of collection for items totalling no more than 500 kg will be borne by the end user. The same shall apply to the same when and where necessary, and to communicate all necessary information to the environmental body. At the end of the EEE or furniture equipment's life cycle, the buyer and/or end user commit to making collection requests to our environmental body via the website [www.e-dechet.com](http://www.e-dechet.com) or on +33 (0)1 30 57 79 14. Please provide information required to locate the WEEE or DEA. Depending on circumstances, such waste will be voluntarily brought to a collection point or collected by the environmental body at the end user's premises. The cost of collection for items totalling no more than 500 kg will be borne by the end user. The same shall apply to the same when and where necessary, and to communicate all necessary information to the environmental body. At the end of the EEE or furniture equipment's life cycle, the buyer and/or end user commit to making collection requests to our environmental body via the website [www.e-dechet.com](http://www.e-dechet.com) or on +33 (0)1 30 57 79 14. Please provide information required to locate the WEEE or DEA. Depending on circumstances, such waste will be voluntarily brought to a collection point or collected by the environmental body at the end user's premises. The cost of collection for items totalling no more than 500 kg will be borne by the end user. The same shall apply to the same when and where necessary, and to communicate all necessary information to the environmental body. At the end of the EEE or furniture equipment's life cycle, the buyer and/or end user commit to making collection requests to our environmental body via the website [www.e-dechet.com](http://www.e-dechet.com) or on +33 (0)1 30 57 79 14. Please provide information required to locate the WEEE or DEA. Depending on circumstances, such waste will be voluntarily brought to a collection point or collected by the environmental body at the end user's premises. The cost of collection for items totalling no more than 500 kg will be borne by the end user. The same shall apply to the same when and where necessary, and to communicate all necessary information to the environmental body. At the end of the EEE or furniture equipment's life cycle, the buyer and/or end user commit to making collection requests to our environmental body via the website [www.e-dechet.com](http://www.e-dechet.com) or on +33 (0)1 30 57 79 14. Please provide information required to locate the WEEE or DEA. Depending on circumstances, such waste will be voluntarily brought to a collection point or collected by the environmental body at the end user's premises. The cost of collection for items totalling no more than 500 kg will be borne by the end user. The same shall apply to the same when and where necessary, and to communicate all necessary information to the environmental body. At the end of the EEE or furniture equipment's life cycle, the buyer and/or end user commit to making collection requests to our environmental body via the website [www.e-dechet.com](http://www.e-dechet.com) or on +33 (0)1 30 57 79 14. Please provide information required to locate the WEEE or DEA. Depending on circumstances, such waste will be voluntarily brought to a collection point or collected by the environmental body at the end user's premises. The cost of collection for items totalling no more than 500 kg will be borne by the end user. The same shall apply to the same when and where necessary, and to communicate all necessary information to the environmental body. At the end of the EEE or furniture equipment's life cycle, the buyer and/or end user commit to making collection requests to our environmental body via the website [www.e-dechet.com](http://www.e-dechet.com) or on +33 (0)1 30 57 79 14. Please provide information required to locate the WEEE or DEA. Depending on circumstances, such waste will be voluntarily brought to a collection point or collected by the environmental body at the end user's premises. The cost of collection for items totalling no more than 500 kg will be borne by the end user. The same shall apply to the same when and where necessary, and to communicate all necessary information to the environmental body. At the end of the EEE or furniture equipment's life cycle, the buyer and/or end user commit to making collection requests to our environmental body via the website [www.e-dechet.com](http://www.e-dechet.com) or on +33 (0)1 30 57 79 14. Please provide information required to locate the WEEE or DEA. Depending on circumstances, such waste will be voluntarily brought to a collection point or collected by the environmental body at the end user's premises. The cost of collection for items totalling no more than 500 kg will be borne by the end user. The same shall apply to the same when and where necessary, and to communicate all necessary information to the environmental body. At the end of the EEE or furniture equipment's life cycle, the buyer and/or end user commit to making collection requests to our environmental body via the website [www.e-dechet.com](http://www.e-dechet.com) or on +33 (0)1 30 57 79 14. Please provide information required to locate the WEEE or DEA. Depending on circumstances, such waste will be voluntarily brought to a collection point or collected by the environmental body at the end user's premises. The cost of collection for items totalling no more than 500 kg will be borne by the end user. The same shall apply to the same when and where necessary, and to communicate all necessary information to the environmental body. At the end of the EEE or furniture equipment's life cycle, the buyer and/or end user commit to making collection requests to our environmental body via the website [www.e-dechet.com](http://www.e-dechet.com) or on +33 (0)1 30 57 79 14. Please provide information required to locate the WEEE or DEA.



IN SITU

TANTALISING TASTES

SUIVEZ-NOUS / FOLLOW US

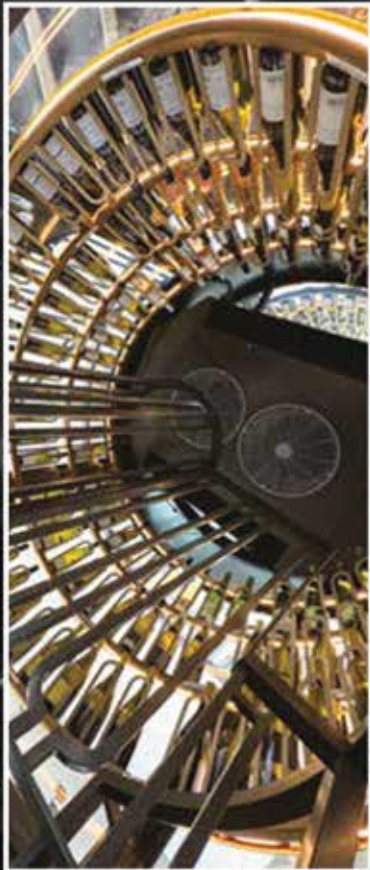

[digital.matferbourgeat.com](https://digital.matferbourgeat.com)

[www.matferbourgeat.com](https://www.matferbourgeat.com)



Les Tarifs affichés au catalogue Digital du Groupe MATFER BOURGEAT faisant foi, les produits sont fournis aux prix en vigueur au moment de leur expédition, en Euros et tenant compte de la TVA applicable au jour de la commande.

Public prices from the official Matfer Bourgeat digital catalog should prevail, the products shall be provided at the prices applicable at the time of dispatch, in euros and taking account of the VAT applicable on the date the order was placed.

Catalogue avec prix  
Code : 988810



3 364129 888107

